ภาคผนวกที่ 6-1

ผลการพิจารณารายงานการประเมินผลกระทบสิ่งแวดล้อม
โครงการนิคมอุตสาหกรรมทุนเท็กซ์ ได้รับการพิจารณา
เห็นชอบตามหนังสือเลขที่ วว. 0804/16011 ลงวันที่ 24 พฤศจิกายน 2541

ที่ วว 0804/16011

สำนักงานนโยบายและแผนสิ่งแวดล้อม
ซอยพิบูลวัฒนา 7 ถนนพระรามที่ 6
กรุงเทพฯ 10400

24 พฤศจิกายน 2541

เรื่อง ผลการพิจารณารายงานการวิเคราะห์ผลกระทบสิ่งแวดล้อม ของโครงการนิคมอุตสาหกรรมทุนเท็กซ์ ของการนิคมอุตสาหกรรมแห่งประเทศไทย และบริษัท ทุนเท็กซ์ อินดัสเตรียลปาร์ค จำกัด

เรียน ผู้ว่าการการนิคมอุตสาหกรรมแห่งประเทศไทย

สิ่งที่ส่งมาด้วย
1. สำเนาหนังสือการนิคมอุตสาหกรรมแห่งประเทศไทย ที่ อก. 0807.2/541 ลงวันที่ 28 มกราคม 2541
2. สำเนาหนังสือการนิคมอุตสาหกรรมแห่งประเทศไทย ที่ อก. 0807.2/3703 ลงวันที่ 29 มิถุนายน 2541
3. สำเนาหนังสือการนิคมอุตสาหกรรมแห่งประเทศไทย ที่ อก. 0807.2/6136 ลงวันที่ 16 ตุลาคม 2541
4. มาตรการลดผลกระทบสิ่งแวดล้อมและมาตรการติดตามตรวจสอบคุณภาพสิ่งแวดล้อม ที่การนิคมอุตสาหกรรมแห่งประเทศไทย และบริษัท ทุนเท็กซ์ อินดัสเตรียลปาร์ค จำกัด ต้องยึดถือปฏิบัติ สำหรับโครงการนิคมอุตสาหกรรมทุนเท็กซ์ ตั้งที่ตำบลนิคมพัฒนา กิ่งอำเภอนิคมพัฒนา และตำบลแม่น้ำคู้ อำเภอปลวกแดง จังหวัดระยอง

ตามที่การนิคมอุตสาหกรรมแห่งประเทศไทย ได้เสนอรายงานการวิเคราะห์ผลกระทบสิ่งแวดล้อม ฉบับเดือนมกราคม 2541 และรายงานชี้แจงเพิ่มเติมของโครงการนิคมอุตสาหกรรมทุนเท็กซ์ ฉบับเดือนมิถุนายน 2541 และเดือนตุลาคม 2541 ซึ่งตั้งอยู่ที่ตำบลนิคมพัฒนา กิ่งอำเภอนิคมพัฒนา และตำบลแม่น้ำคู้ อำเภอปลวกแดง จังหวัดระยอง (พื้นที่โครงการ 1497.44 ไร่) ของการนิคมอุตสาหกรรมแห่งประเทศไทย และบริษัท ทุนเท็กซ์ อินดัสเตรียลปาร์ค จำกัด จัดทำรายงานฯ โดยบริษัท บางกอก เอ็นยิเนียริ่ง เซอร์วิส แอนด์ เทคโนโลยี จำกัด ให้สำนักงานนโยบายและแผนสิ่งแวดล้อมพิจารณา ดังรายละเอียดในสิ่งที่ส่งมาด้วย 1, 2 และ 3 นั้น

2/ สำนักงาน ...

สำนักงานนโยบายและแผนสิ่งแวดล้อม ได้พิจารณารายงานฯ ดังกล่าว ในเบื้องต้นแล้ว และนำเสนอต่อคณะกรรมการผู้ชำนาญการพิจารณารายงานการวิเคราะห์ผลกระทบสิ่งแวดล้อม ด้านโครงการอุตสาหกรรม ในการประชุมครั้งที่ 25/2541 วันศุกร์ที่ 13 พฤศจิกายน 2541 ซึ่งคณะกรรมการฯ มีมติเห็นชอบในรายงานฯ โดยกำหนดมาตรการลดผลกระทบสิ่งแวดล้อม และมาตรการติดตามตรวจสอบคุณภาพสิ่งแวดล้อม ให้การนิคมอุตสาหกรรมแห่งประเทศไทย และบริษัท ทุนเท็กซ์ อินดัสเตรียลปาร์ค จำกัด ยึดถือปฏิบัติสำหรับโครงการนิคมอุตสาหกรรมทุนเท็กซ์ ตั้งที่นิคมพัฒนา กิ่งอำเภอนิคมพัฒนา และตำบลแม่น้ำคู้ อำเภอปลวกแดง จังหวัดระยอง ดังรายละเอียดในสิ่งที่ส่งมาด้วย 4

อนึ่ง สำนักงานนโยบายและแผนสิ่งแวดล้อม ใคร่ขอให้การนิคมอุตสาหกรรมแห่งประเทศไทย และบริษัท ทุนเท็กซ์ อินดัสเตรียลปาร์ค จำกัด พิจารณาให้โครงการนิคมอุตสาหกรรมทุนเท็กซ์ ได้มีการดำเนินการเข้าสู่ระบบการจัดการสิ่งแวดล้อมสากล ISO 14000 เนื่องจากระบบดังกล่าวจะเป็นประโยชน์ในการบริหารจัดการสิ่งแวดล้อม ได้อย่างมีประสิทธิภาพ

จึงเรียนมาเพื่อโปรดทราบและพิจารณาดำเนินการต่อไป ทั้งนี้ ได้สำเนาหนังสือแจ้งจังหวัดระยอง และบริษัท ทุนเท็กซ์ อินดัสเตรียลปาร์ค จำกัด ทราบด้วยแล้ว

ขอแสดงความนับถือ

(นายศักดิ์สิทธิ์ ตรีเดช)
เลขาธิการสำนักงานนโยบายและแผนสิ่งแวดล้อม

กองวิเคราะห์ผลกระทบสิ่งแวดล้อม
โทร. 2792792, 2723058
โทรสาร 2785469, 2713226

สำเนาถูกต้อง

(นางสุปราณี แตงไทย)
เจ้าหน้าที่บริหารงานธุรการ 6

ตารางที่ 1

สรุปมาตรการป้องกันและแก้ไขผลกระทบสิ่งแวดล้อมในระยะก่อสร้าง

องค์ประกอบทางสิ่งแวดล้อม และคุณค่าต่าง ๆ	มาตรการป้องกันและแก้ไข ผลกระทบสิ่งแวดล้อม	สถานที่	ระยะเวลา	หน่วยงานรับผิดชอบ
- โครงการมีการกำหนดกลุ่มอุตสาหกรรมเป้าหมายของโครงการ	- กลุ่มอุตสาหกรรมเป้าหมายที่จะรับเข้านิคมอุตสาหกรรม ได้แก่ 1) อุตสาหกรรมประกอบเครื่องใช้ไฟฟ้า/อิเลคทรอนิกส์ (ร้อยละ 30) 2) อุตสาหกรรมประกอบรถยนต์ (ร้อยละ 30) 3) อุตสาหกรรมสิ่งทอ (ไม่มีการฟอกย้อม) (ร้อยละ 30) 4) อุตสาหกรรมปิโตรเคมี (ร้อยละ 5) 5) อุตสาหกรรมอื่น ๆ ที่ไม่เข้าข่ายอุตสาหกรรม 50 ประเภทเหล่านี้ (ร้อยละ 5) อุตสาหกรรมที่ไม่รับเข้าโครงการ 50 ประเภท ได้แก่ 1) โรงงานประกอบกิจการเกี่ยวกับการบ่มใบชาหรือยาสูบ 2) โรงงานประกอบกิจการเกี่ยวกับผลิตผลเกษตรกรรม 3) โรงงานประกอบกิจการเกี่ยวกับหิน กรวด ทราย หรือดิน 4) โรงงานประกอบกิจการเกี่ยวกับสัตว์ซึ่งมิใช่สัตว์น้ำ 5) โรงงานประกอบกิจการเกี่ยวกับน้ำนม 6) โรงงานประกอบกิจการเกี่ยวกับสัตว์น้ำ 7) โรงงานประกอบกิจการเกี่ยวกับน้ำมันจากพืชหรือสัตว์ 8) โรงงานประกอบกิจการเกี่ยวกับผัก พืช หรือผลไม้ 9) โรงงานประกอบกิจการเกี่ยวกับเมล็ดพืชหรือหัวพืช 10) โรงงานประกอบกิจการเกี่ยวกับอาหารจากแป้ง 11) โรงงานประกอบกิจการเกี่ยวกับน้ำตาล 12) โรงงานประกอบกิจการเกี่ยวกับชา กาแฟ โกโก้ หรือขนมหวาน 13) โรงงานประกอบกิจการเกี่ยวกับเครื่องปรุง 14) โรงงานประกอบกิจการเกี่ยวกับการทำน้ำแข็ง 15) โรงงานประกอบกิจการเกี่ยวกับอาหารสัตว์	นิคมอุตสาหกรรม	ตลอดระยะก่อสร้าง และระยะดำเนินการ	นิคมอุตสาหกรรม

ตารางที่ 1 (ต่อ)

องค์ประกอบทางสิ่งแวดล้อม และคุณค่าต่าง ๆ	มาตรการป้องกันและแก้ไข ผลกระทบสิ่งแวดล้อม	สถานที่	ระยะเวลา	หน่วยงานรับผิดชอบ
	16) โรงงานต้ม กลั่น หรือผสมสุรา 17) โรงงานผลิตเอทิลแอลกอฮอล์ 18) โรงงานทำหรือผสมสุราจากผลไม้ 19) โรงงานประกอบกิจการเกี่ยวกับน้ำดื่ม 20) โรงงานประกอบกิจการเกี่ยวกับยาสูบ 21) โรงงานหมัก ชำแหละ อบ ปั่นหรือฟอกหนังสัตว์ 22) โรงงานสาง ฟอก ย้อมสี ขัดหรือแต่งหนังสัตว์ 23) โรงงานทำพรม หรือเครื่องใช้จากหนังสัตว์หรือขนสัตว์ 24) โรงงานผลิตผลิตภัณฑ์หรือชิ้นส่วนของผลิตภัณฑ์ จากหนังสัตว์ ขนสัตว์ เขาสัตว์ กระดูกสัตว์ หนังเทียม ใยแก้ว 25) โรงงานผลิตเยื่อกระดาษ 26) โรงงานผลิตภาชนะบรรจุจากกระดาษทุกชนิด 27) โรงงานประกอบกิจการเกี่ยวกับเยื่อ กระดาษหรือกระดาษแข็ง 28) โรงงานประกอบกิจการเกี่ยวกับการพิมพ์ 29) โรงงานประกอบกิจการเกี่ยวกับปุ๋ย สารป้องกันและกำจัดศัตรูพืช 30) โรงงานประกอบกิจการเกี่ยวกับสี น้ำมันขักเงา แล็กเกอร์ 31) โรงงานกลั่นน้ำมันปิโตรเลียม 32) โรงงานผลิตภัณฑ์เครื่องกระเบื้องเคลือบ เครื่องปั้นดินเผา 33) โรงงานประกอบกิจการเกี่ยวกับซีเมนต์ ปูนขาว ปูนปลาสเตอร์ 34) โรงงานประกอบกิจการเกี่ยวกับการถลุง หรือหล่อ รีด ดึง ผลิตเหล็ก 35) โรงงานประกอบกิจการเกี่ยวกับการถลุง ผสม ทำให้บริสุทธิ์ หลอม หล่อ รีด ดึง หรือผลิตโลหะในขั้นต้น ซึ่งมิใช่เหล็กหรือเหล็กกล้า 36) โรงงานผลิต ตบแต่ง ตัดแปลง ซ่อมแซมเครื่องมือเครื่องใช้ที่ทำด้วยเหล็ก 37) โรงงานผลิต ตบแต่ง ตัดแปลง หรือซ่อมแซมเครื่องเรือน			

ตารางที่ 1 (ต่อ)

องค์ประกอบทางสิ่งแวดล้อม และคุณค่าต่าง ๆ	มาตรการป้องกันและแก้ไข ผลกระทบสิ่งแวดล้อม	สถานที่	ระยะเวลา	หน่วยงานรับผิดชอบ
	38) โรงงานผลิต ตบแต่ง ตัดเปลง ซ่อมแซมเครื่องจักรที่ใช้ในการกสิกรรม 39) โรงงานผลิต ตบแต่ง ตัดเปลง ซ่อมแซมเครื่องจักรสำหรับอุตสาหกรรมกระดาษ 40) โรงงานประกอบกิจการเกี่ยวกับเรือ 41) โรงงานประกอบกิจการเกี่ยวกับรถไฟ รถรางไฟฟ้า หรือกระเช้าไฟฟ้า 42) โรงงานผลิต ประกอบ ตัดเปลง ซ่อมแซมล้อเลื่อนที่ขับเคลื่อนด้วยแรงคนหรือสัตว์ 43) โรงงานซ่อมรองเท้าหรือเครื่องหนัง 44) โรงงานซักรีด ซักแห้ง ซักฟอก รีด อัด หรือย้อมผ้า เครื่องนุ่งห่ม 45) โรงงานผลิต ซ่อมแซม ตัดเปลง หรือเปลี่ยนลักษณะอาวุธปืน วัตถุระเบิด 46) โรงงานประกอบกิจการเกี่ยวกับการตบแต่งหรือเปลี่ยนแปลงคุณลักษณะของผลิตภัณฑ์โดยไม่มีการผลิต ได้แก่ การทา ท่น เคลือบสี ลงรัก 47) โรงงานปรับปรุงคุณภาพของเสียรวม 48) โรงงานประกอบกิจการเกี่ยวกับการผลิต หรือจำหน่ายไอน้ำ 49) โรงงานประกอบกิจการเกี่ยวกับเกลือ 50) โรงงานผลิต ประกอบ ตัดเปลง หรือซ่อมแซมหม้อไอน้ำ			
- โครงการนำหลักการ zone planning มาใช้ในการจัดการโครงการ	- โครงการจะจัดให้โรงงานที่มีน้ำเสียทางชีวภาพ และน้ำเสียเคมีอยู่แยกกัน และจัดให้โรงงานที่เป็นอุตสาหกรรมประเภทเดียวกันอยู่ในบริเวณเดียวกัน ดังนี้ * พื้นที่อุตสาหกรรมที่ไม่มีน้ำเสียเคมี 634 ไร่ (ประมาณร้อยละ 60 ของพื้นที่อุตสาหกรรม) * พื้นที่อุตสาหกรรมที่มีน้ำเสียเคมี 422 ไร่ (ประมาณร้อยละ 40 ของพื้นที่อุตสาหกรรม)	นิคมอุตสาหกรรม	ตลอดระยะก่อสร้างและดำเนินการ	นิคมอุตสาหกรรม
- โครงการมีหลักเกณฑ์ในการรับโรงงานเข้ามาดำเนินการในนิคม ฯ	- การพิจารณาโรงงานอื่น ๆ ที่ไม่เข้าข่ายโรงงานอุตสาหกรรมที่จะไม่รับเข้าดำเนินการในโครงการ ให้อยู่ในดุลพินิจของการนิคมอุตสาหกรรมแห่งประเทศไทย (กนอ.) และให้เป็นไปตามพระราชบัญญัติส่งเสริมและรักษาคุณภาพสิ่งแวดล้อมแห่งชาติ พ.ศ.2535	นิคมอุตสาหกรรม	ขั้นขออนุญาตก่อสร้างและดำเนินการ	นิคมอุตสาหกรรมและกนอ.

ตารางที่ 1 (ต่อ)

องค์ประกอบทางสิ่งแวดล้อม และคุณค่าต่าง ๆ	มาตรการป้องกันและแก้ไข ผลกระทบสิ่งแวดล้อม	สถานที่	ระยะเวลา	หน่วยงานรับผิดชอบ
	- โรงงานที่เข้าข่ายประเภทและขนาดของโครงการอุตสาหกรรมที่ต้องจัดทำรายงานการวิเคราะห์ผลกระทบสิ่งแวดล้อม จะต้องเสนอรายงานต่อสำนักงานนโยบายและแผนสิ่งแวดล้อมเพื่อพิจารณาให้ความเห็นชอบก่อนดำเนินการ พร้อมทั้งปฏิบัติตามมาตรการป้องกัน ลดผลกระทบ และมาตรการติดตามตรวจสอบที่เสนอไว้อย่างเคร่งครัด	โรงงานอุตสาหกรรม	ขั้นขออนุญาตก่อสร้างและดำเนินการ	ผู้ประกอบการ
	- โรงงานที่จะเข้ามาดำเนินการในนิคมอุตสาหกรรม จะต้องกรอกข้อมูลตามแบบสำรวจข้อมูลโรงงานอุตสาหกรรมตามแบบฟอร์มของโครงการ และจัดทำรายงานข้อมูลรายละเอียดกระบวนการผลิต แหล่งมลสารต่าง ๆ Mass Balance และวิธีการควบคุมมลสารแต่ละประเภทของโรงงานอุตสาหกรรม นำเสนอต่อโครงการก่อนการก่อสร้าง เพื่อตรวจสอบให้เป็นไปตามมาตรฐานข้อกำหนดของนิคมอุตสาหกรรมและระเบียบ ข้อกำหนดของหน่วยงานราชการที่เกี่ยวข้อง	โรงงานอุตสาหกรรม	ขั้นขออนุญาตก่อสร้างและดำเนินการ	ผู้ประกอบการ
	- โรงงานที่เข้ามาดำเนินการในนิคมอุตสาหกรรม จะต้องปฏิบัติตามข้อกำหนดของนิคมอุตสาหกรรมที่แนบไว้กับสัญญาซื้อขายและใช้ที่ดินอย่างเคร่งครัด	โรงงานอุตสาหกรรม	ขั้นขออนุญาตก่อสร้างและดำเนินการ	ผู้ประกอบการ
1. <u>ทรัพยากรสิ่งแวดล้อมกายภาพ</u>				
1.1 ดินและสมรรถนะของดิน	- จำกัดกิจกรรมการก่อสร้างให้อยู่เฉพาะบริเวณพื้นที่โครงการ	นิคมอุตสาหกรรม	ตลอดระยะก่อสร้าง	นิคมฯ / ผู้ประกอบการ
	- มีมาตรการป้องกันการชะล้างพังทลายและสูญเสียหน้าดิน เช่น ทางระบายน้ำ คูระบายน้ำ และปลูกพืชคลุมดิน เป็นต้น	นิคมอุตสาหกรรม	ตลอดระยะก่อสร้าง	นิคมฯ / ผู้ประกอบการ
	- มีการจัดการขยะและสิ่งปฏิกูลจากที่พักคนงานก่อสร้าง	นิคมอุตสาหกรรม	ตลอดระยะก่อสร้าง	นิคมฯ / ผู้ประกอบการ
1.2 คุณภาพอากาศและเสียง	- มีการฉีดพรมน้ำเพื่อลดฝุ่นที่จะฟุ้งกระจายในบริเวณพื้นที่ก่อสร้าง และถนนที่ไม่ได้ลาดยาง	พื้นที่โครงการและถนนพื้นที่ก่อสร้าง	ตลอดระยะก่อสร้าง	นิคมฯ / ผู้ประกอบการ
	- ผู้รับเหมาต้องจัดหาอุปกรณ์ป้องกันอันตรายจากเสียงให้เพียงพอกับคนงาน		ตลอดระยะก่อสร้าง	นิคมฯ / ผู้ประกอบการ
1.3 อุทกวิทยาน้ำผิวดิน	- ป้องกันการชะล้างของตะกอนจากพื้นที่ก่อสร้างโครงการ เช่น การใช้ตาข่ายคลุมดิน หรือทำคันดินดักตะกอนชั่วคราว และหลีกเลี่ยงการทำงานในฤดูฝน	พื้นที่ก่อสร้าง	ตลอดระยะก่อสร้าง	นิคมฯ / ผู้ประกอบการ

ตารางที่ 1 (ต่อ)

องค์ประกอบทางสิ่งแวดล้อม และคุณค่าต่าง ๆ	มาตรการป้องกันและแก้ไข ผลกระทบสิ่งแวดล้อม	สถานที่	ระยะเวลา	หน่วยงานรับผิดชอบ
1.4 คุณภาพน้ำผิวดิน	- จัดสร้างห้องน้ำ ห้องส้วมให้เพียงพอกับคนงาน และมีระบบบำบัดน้ำเสียแบบติดกับที่	บริเวณที่พักคนงาน	ตลอดระยะก่อสร้าง	นิคมฯ / ผู้ประกอบการ
	- จัดสร้างบ่อหักน้ำชั่วคราว เพื่อรองรับน้ำเสียบริเวณพื้นที่ก่อสร้าง	พื้นที่ก่อสร้าง	ตลอดระยะก่อสร้าง	นิคมฯ / ผู้ประกอบการ
	- จัดให้มีภาชนะรองรับมูลฝอยให้เพียงพอ และกำจัดโดยการเผา	พื้นที่ก่อสร้าง	ตลอดระยะก่อสร้าง	นิคมฯ / ผู้ประกอบการ
	- หลีกเลี่ยงการดำเนินกิจกรรมบริเวณใกล้แหล่งน้ำ	พื้นที่ก่อสร้าง	ตลอดระยะก่อสร้าง	นิคมฯ / ผู้ประกอบการ
2. <u>ทรัพยากรสิ่งแวดล้อมทางชีวภาพ</u>				
2.1 นิเวศวิทยาทางน้ำ	- หลีกเลี่ยงกิจกรรมการก่อสร้างในฤดูฝน	พื้นที่ก่อสร้าง	ตลอดระยะก่อสร้าง	นิคมฯ / ผู้ประกอบการ
	- จัดให้มีระบบบำบัดน้ำเสียแบบติดกับที่ และมีการจัดการมูลฝอยในพื้นที่ก่อสร้าง	พื้นที่ก่อสร้าง	ตลอดระยะก่อสร้าง	นิคมฯ / ผู้ประกอบการ
2.2 นิเวศบก	- เลือกปลูกไม้ชนิดที่สามารถใช้เป็นแหล่งอาหารและที่อยู่สำหรับสัตว์ชนิดต่าง ๆ ในพื้นที่สีเขียว	พื้นที่โครงการ	ตลอดระยะก่อสร้าง	นิคมอุตสาหกรรม
3. <u>คุณค่าการใช้ประโยชน์ของมนุษย์</u>				
3.1 การคมนาคมขนส่ง	- จัดระบบการจราจรเพื่อลดการกีดขวางการจราจรและอุบัติเหตุ	ทางหลวงที่รถบรรทุก	ตลอดระยะก่อสร้าง	นิคมฯ / ผู้ประกอบการ
	- ควบคุมน้ำหนักรถให้เป็นไปตามที่กฎหมายกำหนด	วัสดุก่อสร้างผ่าน		
	- ติดตั้งป้ายสัญญาณเตือนให้ระมัดระวังอุบัติเหตุตามความจำเป็นและเหมาะสม	ด้านหน้าโครงการ	ตลอดระยะก่อสร้าง	นิคมฯ / ผู้ประกอบการ
	- ควบคุมมิให้รถบรรทุกทำเศษดิน โคลน และวัสดุก่อสร้างตกหล่นบนผิวถนน โดยใช้ผ้าใบปิดคลุม และล้างล้อรถให้สะอาดก่อนออกสู่ทางหลวง	พื้นที่ก่อสร้างและนิคมอุตสาหกรรม	ตลอดระยะก่อสร้าง	นิคมฯ / ผู้ประกอบการ
3.2 การใช้ประโยชน์ที่ดินและเกษตรกรรม	- จำกัดกิจกรรมก่อสร้างให้อยู่ในพื้นที่โครงการ	พื้นที่ก่อสร้าง	ตลอดระยะก่อสร้าง	นิคมฯ / ผู้ประกอบการ
	- จัดการของเสียและสิ่งปฏิกูลจากที่พักคนงานไม่ให้ปนเปื้อนสู่พื้นที่เกษตรกรรม	พื้นที่โครงการ	ตลอดระยะก่อสร้าง	นิคมฯ / ผู้ประกอบการ
	- ป้องกันการชะล้างพังทลายของดินสู่แหล่งน้ำ	พื้นที่โครงการ	ตลอดระยะก่อสร้าง	นิคมฯ / ผู้ประกอบการ
3.3 การจัดการมูลฝอยและกากของเสีย	- จัดภาชนะรองรับมูลฝอยให้เพียงพอ และกำจัดให้เหมาะสม เช่น การเผา	พื้นที่ก่อสร้าง	ตลอดระยะก่อสร้าง	นิคมอุตสาหกรรม
	- คัดแยกมูลฝอยและเศษวัสดุก่อสร้างเพื่อนำไปถมที่หรือขาย	พื้นที่ก่อสร้าง	ตลอดระยะก่อสร้าง	นิคมอุตสาหกรรม

ตารางที่ 1 (ต่อ)

องค์ประกอบทางสิ่งแวดล้อม และคุณค่าต่าง ๆ	มาตรการป้องกันและแก้ไข ผลกระทบสิ่งแวดล้อม	สถานที่	ระยะเวลา	หน่วยงานรับผิดชอบ
4. <u>คุณค่าคุณภาพชีวิต</u>				
4.1 เศรษฐกิจ-สังคม	- จัดเจ้าหน้าที่รักษาความปลอดภัยในบริเวณพื้นที่โครงการ	พื้นที่โครงการ	ตลอดระยะก่อสร้าง	นิคมฯ / ผู้ประกอบการ
	- จัดบ้านพักคนงานให้เพียงพอกับคนงาน	พื้นที่โครงการ	ตลอดระยะก่อสร้าง	นิคมฯ / ผู้ประกอบการ
4.2 สาธารณสุข	- ตรวจสุขภาพคนงานก่อนรับเข้าปฏิบัติงาน จัดที่พักให้ถูกสุขลักษณะ	พื้นที่ก่อสร้าง	ตลอดระยะก่อสร้าง	ผู้ประกอบการ
	- จัดสภาพแวดล้อมและสุขาภิบาลในบริเวณบ้านพักคนงาน	บ้านพักคนงาน	ตลอดระยะก่อสร้าง	ผู้ประกอบการ
4.3 อาชีวอนามัยและความปลอดภัย	- จัดสภาพแวดล้อมในการทำงานให้มีความปลอดภัย	พื้นที่ก่อสร้าง	ตลอดระยะก่อสร้าง	นิคมฯ / ผู้ประกอบการ
	- ดูแลสุขภาพของพนักงานที่อยู่ในบริเวณพื้นที่ก่อสร้าง	พื้นที่ก่อสร้าง	ตลอดระยะก่อสร้าง	นิคมฯ / ผู้ประกอบการ
	- จัดหาอุปกรณ์ป้องกันอันตรายส่วนบุคคล เช่น ถุงมือ หน้ากากกรองฝุ่น หมวกนิรภัย เป็นต้น	พื้นที่ก่อสร้าง	ตลอดระยะก่อสร้าง	นิคมฯ / ผู้ประกอบการ

ตารางที่ 2

สรุปมาตรการป้องกันและแก้ไขผลกระทบสิ่งแวดล้อม ระยะดำเนินการ

องค์ประกอบทางสิ่งแวดล้อม และคุณค่าต่าง ๆ	มาตรการป้องกันและแก้ไข ผลกระทบสิ่งแวดล้อม	สถานที่	ระยะเวลา	หน่วยงานรับผิดชอบ
- โครงการมีการกำหนดกลุ่มอุตสาหกรรมเป้าหมายของโครงการ	- กลุ่มอุตสาหกรรมเป้าหมายที่จะรับเข้านิคมอุตสาหกรรม ได้แก่ 1) อุตสาหกรรมประกอบเครื่องใช้ไฟฟ้า/อิเลคทรอนิกส์ (ร้อยละ 30) 2) อุตสาหกรรมประกอบรถยนต์ (ร้อยละ 30) 3) อุตสาหกรรมสิ่งทอ (ไม่มีการฟอกย้อม) (ร้อยละ 30) 4) อุตสาหกรรมปิโตรเคมี (ร้อยละ 5) 5) อุตสาหกรรมอื่น ๆ ที่ไม่เข้าข่ายอุตสาหกรรม 50 ประเภทเหล่านี้ (ร้อยละ 5) อุตสาหกรรมที่ไม่รับเข้าโครงการ 50 ประเภท ได้แก่ 1) โรงงานประกอบกิจการเกี่ยวกับการม่วนใบชาหรือยาสูบ 2) โรงงานประกอบกิจการเกี่ยวกับผลิตผลเกษตรกรรม 3) โรงงานประกอบกิจการเกี่ยวกับหิน กรวด ทราย หรือดิน 4) โรงงานประกอบกิจการเกี่ยวกับสัตว์ซึ่งมิใช่สัตว์น้ำ 5) โรงงานประกอบกิจการเกี่ยวกับน้ำนม 6) โรงงานประกอบกิจการเกี่ยวกับสัตว์น้ำ 7) โรงงานประกอบกิจการเกี่ยวกับน้ำมันจากพืชหรือสัตว์ 8) โรงงานประกอบกิจการเกี่ยวกับผัก พืช หรือผลไม้ 9) โรงงานประกอบกิจการเกี่ยวกับเมล็ดพืชหรือหัวพืช 10) โรงงานประกอบกิจการเกี่ยวกับอาหารจากแป้ง 11) โรงงานประกอบกิจการเกี่ยวกับน้ำตาล 12) โรงงานประกอบกิจการเกี่ยวกับชา กาแฟ โกโก้ หรือขนมหวาน 13) โรงงานประกอบกิจการเกี่ยวกับเครื่องปรุง 14) โรงงานประกอบกิจการเกี่ยวกับการทำน้ำแข็ง 15) โรงงานประกอบกิจการเกี่ยวกับอาหารสัตว์	นิคมอุตสาหกรรม	ตลอดระยะก่อสร้างและระยะดำเนินการ	นิคมอุตสาหกรรม

File : T-sum-2.xls/98-9-473/972035

ตารางที่ 2 (ต่อ)

องค์ประกอบทางสิ่งแวดล้อม และคุณค่าต่าง ๆ	มาตรการป้องกันและแก้ไข ผลกระทบสิ่งแวดล้อม	สถานที่	ระยะเวลา	หน่วยงานรับผิดชอบ
	16) โรงงานต้ม กลั่น หรือผสมสุรา 17) โรงงานผลิตเอทิลแอลกอฮอล์ 18) โรงงานทำหรือผสมสุราจากผลไม้ 19) โรงงานประกอบกิจการเกี่ยวกับน้ำดื่ม 20) โรงงานประกอบกิจการเกี่ยวกับยาสูบ 21) โรงงานหมัก ชำแหละ อบ ป่นหรือฟอกหนังสัตว์ 22) โรงงานสาง ฟอก ย้อมสี ขัดหรือแต่งหนังสัตว์ 23) โรงงานทำพรม หรือเครื่องใช้จากหนังสัตว์หรือขนสัตว์ 24) โรงงานผลิตผลิตภัณฑ์หรือชิ้นส่วนของผลิตภัณฑ์จากหนังสัตว์ ขนสัตว์ เขาสัตว์ กระดูกสัตว์ หนังเทียม ไขแก้ว 25) โรงงานผลิตเยื่อกระดาษ 26) โรงงานผลิตภาชนะบรรจุจากกระดาษทุกชนิด 27) โรงงานประกอบกิจการเกี่ยวกับเยื่อ กระดาษหรือกระดาษแข็ง 28) โรงงานประกอบกิจการเกี่ยวกับการพิมพ์ 29) โรงงานประกอบกิจการเกี่ยวกับปุ๋ย สารป้องกันและกำจัดศัตรูพืช 30) โรงงานประกอบกิจการเกี่ยวกับสี น้ำมันชักเงา แล็กเกอร์ 31) โรงงานกลั่นน้ำมันปิโตรเลียม 32) โรงงานผลิตภัณฑ์เครื่องกระเบื้องเคลือบ เครื่องปั้นดินเผา 33) โรงงานประกอบกิจการเกี่ยวกับซีเมนต์ ปูนขาว ปูนปลาสเตอร์ 34) โรงงานประกอบกิจการเกี่ยวกับการถลุง หรือหล่อ รีด ดึง ผลิตเหล็ก 35) โรงงานประกอบกิจการเกี่ยวกับการถลุง ผสม ทำให้บริสุทธิ์ หลอม หล่อ รีด ดึง หรือผลิตโลหะในขั้นต้น ซึ่งมิใช่เหล็กหรือเหล็กกล้า 36) โรงงานผลิต ตบแต่ง ตัดแปลง ซ่อมแซมเครื่องมือเครื่องใช้ที่ทำด้วยเหล็ก 37) โรงงานผลิต ตบแต่ง ตัดแปลง ซ่อมแซมเครื่องเรือน			

File : T-sum-2.xls/98-9-473/972035

ตารางที่ 2 (ต่อ)

องค์ประกอบทางสิ่งแวดล้อม และคุณค่าต่าง ๆ	มาตรการป้องกันและแก้ไข ผลกระทบสิ่งแวดล้อม	สถานที่	ระยะเวลา	หน่วยงานรับผิดชอบ
	38) โรงงานผลิต ตบแต่ง ตัดแปลง ซ่อมแซมเครื่องจักรที่ใช้ในการกสิกรรม 39) โรงงานผลิต ตบแต่ง ตัดแปลง ซ่อมแซมเครื่องจักรสำหรับอุตสาหกรรมกระดาษ 40) โรงงานประกอบกิจการเกี่ยวกับเรือ 41) โรงงานประกอบกิจการเกี่ยวกับรถไฟ รถรางไฟฟ้า หรือกระเช้าไฟฟ้า 42) โรงงานผลิต ประกอบ ตัดแปลง ซ่อมแซมล้อเลื่อนที่ขับเคลื่อนด้วยแรงคนหรือสัตว์ 43) โรงงานซ่อมรองเท้าหรือเครื่องหนัง 44) โรงงานซักรีด ซักแห้ง ซักฟอก รีด อัด หรือย้อมผ้า เครื่องนุ่งห่ม 45) โรงงานผลิต ซ่อมแซม ตัดแปลง หรือเปลี่ยนลักษณะอาวุธปืน วัตถุระเบิด 46) โรงงานประกอบกิจการเกี่ยวกับการตบแต่งหรือเปลี่ยนแปลงลักษณะของผลิตภัณฑ์โดยไม่มีการผลิต ได้แก่ การทา พ่นสี เคลือบสี ลงรัก 47) โรงงานปรับปรุงคุณภาพของเสียรวม 48) โรงงานประกอบกิจการเกี่ยวกับการผลิต หรือจำหน่ายไอน้ำ 49) โรงงานประกอบกิจการเกี่ยวกับเกลือ 50) โรงงานผลิต ประกอบ ตัดแปลง หรือซ่อมแซมหม้อไอน้ำ			
- โครงการนำหลักการ zone planning มาใช้ในการจัดการโครงการ	- โครงการจะจัดให้โรงงานที่มีน้ำเสียทางชีวภาพ และน้ำเสียเคมีอยู่แยกกัน และจัดให้โรงงานที่เป็นอุตสาหกรรมประเภทเดียวกันอยู่ในบริเวณเดียวกัน ดังนี้ * พื้นที่อุตสาหกรรมที่ไม่มีน้ำเสียเคมี 634 ไร่ (ร้อยละ 60 ของพื้นที่อุตสาหกรรม) * พื้นที่อุตสาหกรรมที่มีน้ำเสียเคมี 422 ไร่ (ร้อยละ 40 ของพื้นที่อุตสาหกรรม)	นิคมอุตสาหกรรม	ตลอดระยะก่อสร้างและดำเนินการ	นิคมอุตสาหกรรม
- โครงการมีหลักเกณฑ์ในการรับโรงงานเข้ามาดำเนินการในนิคมอุตสาหกรรม	- การพิจารณาโรงงานอื่น ๆ ที่ไม่เข้าข่ายโรงงานอุตสาหกรรมที่จะไม่รับเข้าดำเนินการในโครงการ ให้อยู่ในดุลพินิจของการนิคมอุตสาหกรรมแห่งประเทศไทย (กนอ.) และให้เป็นไปตามพระราชบัญญัติส่งเสริมและรักษาคุณภาพสิ่งแวดล้อมแห่งชาติ พ.ศ.2535	นิคมอุตสาหกรรม	ขั้นขออนุญาตก่อสร้างและดำเนินการ	นิคมอุตสาหกรรม และกนอ.

File : T-sum-2.xls/58-9-473/972035

ตารางที่ 2 (ต่อ)

องค์ประกอบทางสิ่งแวดล้อม และคุณค่าต่าง ๆ	มาตรการป้องกันและแก้ไข ผลกระทบสิ่งแวดล้อม	สถานที่	ระยะเวลา	หน่วยงานรับผิดชอบ
	- โรงงานที่เข้าข่ายประเภทและขนาดของโครงการอุตสาหกรรมที่ต้องจัดทำรายงานการวิเคราะห์ผลกระทบสิ่งแวดล้อม จะต้องเสนอรายงานต่อสำนักงานนโยบายและแผนสิ่งแวดล้อมเพื่อพิจารณาให้ความเห็นชอบก่อนดำเนินการ พร้อมทั้งปฏิบัติตามมาตรการป้องกัน ลดผลกระทบ และมาตรการติดตามตรวจสอบที่เสนอแนะไว้อย่างเคร่งครัด	โรงงานอุตสาหกรรม	ขั้นขออนุญาตก่อสร้างและดำเนินการ	ผู้ประกอบการ
	- โรงงานที่ได้รับการพิจารณาเห็นชอบรายงานการวิเคราะห์ผลกระทบสิ่งแวดล้อมจะต้องปฏิบัติตามมาตรการป้องกัน/ลดผลกระทบ และมาตรการติดตามตรวจสอบที่เสนอไว้อย่างเคร่งครัดและรายงานผลต่อสำนักงานนโยบายและแผนสิ่งแวดล้อมทุก 6 เดือน	โรงงานอุตสาหกรรม	ระยะดำเนินการ	ผู้ประกอบการ
	- โรงงานที่จะเข้ามาดำเนินการในนิคมอุตสาหกรรม จะต้องกรอกข้อมูลตามแบบสำรวจข้อมูลโรงงานอุตสาหกรรม ตามแบบฟอร์มของโครงการ และจัดทำรายงานข้อมูลรายละเอียดกระบวนการผลิต แหล่งมลสารต่าง ๆ Mass Balance และวิธีการควบคุมมลสารแต่ละประเภทของโรงงานอุตสาหกรรม นำเสนอต่อโครงการก่อนการก่อสร้างเพื่อตรวจสอบให้เป็นไปตามมาตรฐานข้อกำหนดของนิคมอุตสาหกรรม และระเบียบข้อกำหนดของหน่วยงานราชการที่เกี่ยวข้อง	โรงงานอุตสาหกรรม	ขั้นขออนุญาตก่อสร้างและดำเนินการ	ผู้ประกอบการ
	- โรงงานที่เข้ามาดำเนินการในนิคมอุตสาหกรรม จะต้องปฏิบัติตามข้อกำหนดของนิคมฯ ที่แนบไว้กับสัญญาซื้อขาย และใช้ที่ดินอย่างเคร่งครัด	โรงงานอุตสาหกรรม	ขั้นขออนุญาตก่อสร้างและดำเนินการ	ผู้ประกอบการ
- โครงการมีเกณฑ์ในการจัดการด้านสิ่งแวดล้อม ดังนี้	- นิคมอุตสาหกรรมจะจัดจ้างหน่วยงานกลาง (Third Party) เพื่อดำเนินการตรวจสอบสิ่งแวดล้อมของโครงการ (Environmental Audit) โดยหน่วยงานกลางจะต้องเป็นนิติบุคคลที่ประกอบด้วยผู้เชี่ยวชาญทางด้านอุตสาหกรรม คุณภาพน้ำ และสิ่งแวดล้อม เพื่อทำหน้าที่ดังนี้ * สำรวจชนิด/ปริมาณ ขนาด และประเภทของโรงงาน และตำแหน่งที่ตั้งของโรงงานที่อยู่ภายในนิคมอุตสาหกรรมตั้งแต่เริ่มเปิดดำเนินการ * ศึกษาและสรุปลักษณะ กระบวนการผลิตของแต่ละโรงงาน ประเภท และลักษณะของเสีย วิธีการบำบัดและคุณภาพของของเสียเมื่อผ่านการปฏิบัติตามมาตรการ	นิคมอุตสาหกรรม	ระยะดำเนินการ	นิคมอุตสาหกรรม

File : T-sum-2.xls/58-9-473/972035

ตารางที่ 2 (ต่อ)

องค์ประกอบทางสิ่งแวดล้อม และคุณค่าต่าง ๆ	มาตรการป้องกันและแก้ไข ผลกระทบสิ่งแวดล้อม	สถานที่	ระยะเวลา	หน่วยงานรับผิดชอบ
	* รวบรวมปัญหาและอุปสรรคในการดำเนินการตามมาตรการลดผลกระทบ และมาตรการติดตามตรวจสอบคุณภาพสิ่งแวดล้อมทั้งหมดของโครงการ * รวบรวมปัญหาและอุปสรรคของผู้ประกอบการ ในการปฏิบัติตามมาตรการด้านต่าง ๆ พร้อมทั้งเสนอแนะในเชิงวิชาการที่เป็นไปได้ในทางปฏิบัติ * นำเสนอผลการศึกษาทั้งหมดต่อสผ. และกรมโรงงานอุตสาหกรรม ปีละ 1 ครั้ง			
1. <u>ทรัพยากรสิ่งแวดล้อมกายภาพ</u> 1.1 คุณภาพอากาศ - มลพิษจากโรงงานอุตสาหกรรมในโครงการ	- การระบายอากาศเสีย ได้แก่ SO_2 NO_2 และฝุ่นละออง ต้องควบคุมให้ได้มาตรฐานตามประกาศของกระทรวงวิทยาศาสตร์ เทคโนโลยี และสิ่งแวดล้อม ฉบับที่ 3 พ.ศ.2539	โรงงานอุตสาหกรรม	ตลอดระยะดำเนินการ	นิคมฯ / ผู้ประกอบการ
	- โครงการต้องเป็นผู้จัดสรรทรัพยากรอากาศให้แก่โรงงานที่จะเข้ามาดำเนินการ โดยกำหนดอัตราการปล่อยสารมลพิษหลักต่อหน่วยพื้นที่ ได้แก่ ฝุ่นละออง, SO_2, NO_2 ในเขตพื้นที่อุตสาหกรรมให้ผู้ประกอบการนำไปออกแบบ และควบคุมการปล่อยมลสารดังนี้	พื้นที่โครงการ	ตลอดระยะดำเนินการ	นิคมอุตสาหกรรม

	ความสูงปล่อง (ม.)	อัตราการระบาย (กก./ไร่/วัน)
ฝุ่นละออง	20	$0.0213Q_r + 0.0623$
	30	$0.0304Q_r + 0.1374$
	40	$0.0415Q_r + 0.0723$
	50	$0.0471Q_r + 0.2297$
	60	$0.0533Q_r + 0.4575$
SO_2	20	$0.0416Q_r - 0.1384$
	30	$0.0576Q_r + 0.0805$
	40	$0.0798Q_r - 0.2481$
	50	$0.087Q_r + 0.3636$
	60	$0.0934Q_r + 1.2574$

File : T-suni-2.xls/98-9-473/972035

ตารางที่ 2 (ต่อ)

องค์ประกอบทางสิ่งแวดล้อม และคุณค่าต่าง ๆ	มาตรการป้องกันและแก้ไข ผลกระทบสิ่งแวดล้อม	สถานที่	ระยะเวลา	หน่วยงานรับผิดชอบ

	ความสูงปล่อง (ม.)	อัตราการระบาย (กก./ไร่/วัน)
NO_2	20	$0.0162Q_r - 0.1224$
	30	$0.0183Q_r + 0.194$
	40	$0.0188Q_r - 0.2941$
	50	$0.0192Q_r + 0.3376$
	60	$0.0196Q_r + 0.3862$

	- ค่าความเข้มข้นของ SO_2 NO_2 และฝุ่นละอองที่ระบายออกจากปล่องของโรงงานต้องไม่เกินค่ามาตรฐานการระบายอากาศเสียจากปล่อง	โรงงานอุตสาหกรรม	ตลอดระยะดำเนินการ	นิคมฯ / ผู้ประกอบการ
	- การขออนุญาตตั้งโรงงาน ต้องเสนอข้อมูลการระบายอากาศเสียตามแบบฟอร์มของโครงการ (ภาคผนวก ฉ)	โรงงานอุตสาหกรรม	ตลอดระยะดำเนินการ	นิคมอุตสาหกรรม
	- ในกรณีที่พื้นที่โครงการมีปล่องหลายปล่องและหลายระดับความสูง อัตราการระบายสารมลพิษรวมต้องไม่มากกว่า 2 เท่าของอัตราการระบายของสารมลพิษที่ยอมให้มีได้จากปล่องที่มีอัตราการระบายสูงสุด	โรงงานอุตสาหกรรมและพื้นที่โครงการ	ตลอดระยะดำเนินการ	นิคมฯ / ผู้ประกอบการ
	- จัดให้มีแนว Buffer Zone โดยรอบโครงการ มีความหนาประมาณ 5-15 เมตร ชนิดไม้ที่เลือกปลูก คือ ยูคาลิปตัส	พื้นที่โครงการ	ตลอดระยะดำเนินการ	นิคมอุตสาหกรรม
- มลพิษจากการเผาขยะ	- ควบคุมอัตราการปล่อยสารมลพิษหลักจากเตาเผาขยะ คือ ฝุ่นละออง SO_2 และ NO_2 ไม่ให้เกินค่ามาตรฐานของกระทรวงวิทยาศาสตร์ เทคโนโลยีและสิ่งแวดล้อม	พื้นที่โครงการ	ตลอดระยะดำเนินการ	นิคมอุตสาหกรรม
1.2 เสียง	- กำหนดให้ระดับเสียงจากแหล่งกำเนิดดังไม่เกิน 90 เดซิเบล (เอ) และบริเวณริมรั้วโรงงานดังไม่เกิน 70 เดซิเบล (เอ)	โรงงานอุตสาหกรรมและพื้นที่โครงการ	ตลอดระยะดำเนินการ	นิคมฯ / ผู้ประกอบการ
1.3 คุณภาพน้ำผิวดิน	1) โครงการมีมาตรการกำกับควบคุมการจัดการน้ำเสีย ดังนี้ จัดตั้ง<u>ศูนย์ควบคุมการบำบัดน้ำเสียส่วนกลาง</u>เพื่อควบคุมการจัดการน้ำเสียของโรงงานและโครงการให้เป็นไปตามมาตรการที่กำหนดไว้			

File : T-suni-2.xls/98-9-473/972035

ตารางที่ 2 (ต่อ)

องค์ประกอบทางสิ่งแวดล้อม และคุณค่าต่าง ๆ	มาตรการป้องกันและแก้ไข ผลกระทบสิ่งแวดล้อม	สถานที่	ระยะเวลา	หน่วยงานรับผิดชอบ
	- มาตรการในการจัดการน้ำเสียชีวภาพ มาตรการที่<u>โรงงานอุตสาหกรรม</u> ต้องดำเนินการ • โรงงานส่งแบบแปลนและผล Test Run ระบบ ให้โครงการพิจารณา • โรงงานสร้างท่อรวบรวมน้ำเสียและระบบบำบัดน้ำเสียชีวภาพเบื้องต้น เพื่อบำบัดน้ำเสียให้ได้ตามเกณฑ์ก่อนระบายเข้าสู่ระบบส่วนกลาง • โรงงานสร้างบ่อพักน้ำทิ้งขนาดบำบัดได้ 1 วัน ทำการวิเคราะห์ COD และรายงานผลให้โครงการทราบทุกวัน	โรงงานอุตสาหกรรม	ตลอดระยะดำเนินการ	ผู้ประกอบการ
	มาตรการที่<u>โครงการ</u> ดำเนินการ • ตรวจสอบข้อมูลเบื้องต้น แบบแปลนระบบบำบัดและผลการ Test Run ระบบของโรงงาน และสุ่มวิเคราะห์คุณภาพน้ำในบ่อพักน้ำทิ้งของโรงงาน เดือนละ 2 ครั้ง	พื้นที่โครงการ	ก่อนการก่อสร้างและตลอดระยะดำเนินการ	นิคมอุตสาหกรรม
	• จัดทำระบบรวบรวมน้ำเสียและระบบบำบัดน้ำเสียชีวภาพส่วนกลาง ขนาดบำบัดได้ 8,000 ลบ.ม./วัน และมีการวิเคราะห์ COD ในบ่อพักน้ำทิ้งทุกวัน • จัดทำบ่อพักน้ำทิ้งสุดท้ายขนาดเก็บกักได้บ่อละ 28,262.5 ลบ.ม. จำนวน 2 บ่อ และมีการตรวจวิเคราะห์น้ำก่อนระบายสู่คลองสาธารณะทุกครั้ง	พื้นที่โครงการ	ตลอดระยะดำเนินการ	นิคมอุตสาหกรรม
	มาตรการควบคุม กำกับคุณภาพน้ำเสียชีวภาพ โดย<u>ศูนย์ควบคุมการบำบัดน้ำเสียส่วนกลาง</u> • เจ้าหน้าที่ตรวจสอบคุณภาพน้ำในบ่อพักน้ำเสีย หากไม่ได้คุณภาพตามเกณฑ์ให้ตรวจสอบแหล่งที่มาจากรายงานผล COD ของโรงงาน และสุ่มเก็บตัวอย่างน้ำจากบ่อพักน้ำของโรงงานมาวิเคราะห์ • เมื่อตรวจพบ ผู้จัดการโครงการทำหนังสือเตือน และปิดวาวล์หน้าโรงงานทันที และควบคุมให้โรงงานบำบัดน้ำเสียจนกว่าจะได้มาตรฐาน • กรณีที่ระบบบำบัดของโรงงานขัดข้อง โครงการจะปิดวาวล์หน้าโรงงานชั่วคราว และกำหนดให้โรงงานแก้ไขระบบภายใน 30 วันโดยโรงงานเป็นผู้รับผิดชอบค่าใช้จ่าย • กรณีที่โรงงานแก้ไขระบบไม่ทัน 30 วัน โครงการสงวนสิทธิ์ในการส่งผู้เชี่ยวชาญเข้าไปแก้ไข โดยโรงงานเป็นผู้รับผิดชอบค่าใช้จ่าย	พื้นที่โครงการ	ตลอดระยะดำเนินการ	นิคมฯ/ผู้ประกอบการ

File : T-sum-2.xls/98-9-473/972035

ตารางที่ 2 (ต่อ)

องค์ประกอบทางสิ่งแวดล้อม และคุณค่าต่าง ๆ	มาตรการป้องกันและแก้ไข ผลกระทบสิ่งแวดล้อม	สถานที่	ระยะเวลา	หน่วยงานรับผิดชอบ
	- มาตรการในการจัดการน้ำเสียเคมี มาตรการที่<u>โรงงาน</u>ต้องดำเนินการ • ส่งแบบแปลนระบบบำบัดน้ำเสียเคมี และผล Test Run ระบบให้โครงการ • สร้างท่อรวบรวมน้ำเสียเคมีแยกจากท่อรวบรวมน้ำเสียชีวภาพ และสร้างระบบบำบัดน้ำเสียเคมีแบบเต็มรูปแบบเพื่อบำบัดน้ำให้ได้มาตรฐาน	โรงงานอุตสาหกรรม	ก่อนการก่อสร้างและตลอดระยะดำเนินการ	ผู้ประกอบการ
	• สร้างบ่อพักน้ำทิ้งจำนวน 3 บ่อ เก็บกักได้บ่อละ 1 วัน และวิเคราะห์คุณภาพน้ำแล้วรายงานผลให้โครงการทราบก่อนระบายเข้าท่อรวบรวมน้ำเสียเคมีส่วนกลาง	โรงงานอุตสาหกรรม	ตลอดระยะดำเนินการ	ผู้ประกอบการ
	มาตรการที่<u>โครงการ</u>ต้องดำเนินการ • ตรวจสอบข้อมูลเบื้องต้น แบบแปลนระบบบำบัดน้ำเสียเคมีและผลการ Test Run ระบบของโรงงาน และสุ่มวิเคราะห์น้ำในบ่อพักน้ำสุดท้ายของโรงงานเดือนละ 2 ครั้ง	พื้นที่โครงการ	ก่อนการก่อสร้างและตลอดระยะดำเนินการ	นิคมอุตสาหกรรม
	• สร้างท่อรวบรวมน้ำเสียเคมีแยกจากท่อรวบรวมน้ำเสียชีวภาพ และสร้างระบบบำบัดน้ำเสียเคมีเป็นระบบสำรอง ทำงานแบบครั้งคราว สามารถบำบัดน้ำเสียได้ 200 ลบ.ม./วัน ซึ่งจะจัดสร้างทันทีเมื่อเริ่มดำเนินงานโครงการ • สร้างบ่อพักน้ำทิ้งเคมีขนาด 450 ลบ.ม. จำนวน 4 บ่อ และมีการวิเคราะห์คุณภาพน้ำในบ่อพักน้ำทิ้งเคมีก่อนเดินระบบทุกครั้ง • เตรียมรถบรรทุกน้ำเสีย เพื่อขนส่งน้ำเสียจากโรงงานที่ไม่สามารถบำบัดได้ตามปกติ	พื้นที่โครงการ	ก่อนการก่อสร้างและตลอดระยะดำเนินการ	นิคมอุตสาหรรม
	มาตรการควบคุม กำกับ คุณภาพน้ำเสียเคมี <u>โดยศูนย์ควบคุมการบำบัดน้ำเสียส่วนกลาง</u> • เจ้าหน้าที่ห้องปฏิบัติการฯ ตรวจสอบคุณภาพน้ำในบ่อพักน้ำทิ้งเคมี หากไม่ได้คุณภาพตามเกณฑ์ให้ดำเนินการดังนี้ - นำน้ำเข้าไปบำบัดในระบบบำบัดน้ำเสียเคมีส่วนกลาง - ตรวจสอบแหล่งที่มาของน้ำเสียจากรายงานผลวิเคราะห์น้ำของโรงงาน - เก็บตัวอย่างน้ำในบ่อพักน้ำของโรงงานมาวิเคราะห์ • เมื่อตรวจพบ ผู้จัดการโครงการทำหนังสือเตือน และปิดวาวล์หน้าโรงงานทันที และควบคุมให้โรงงานบำบัดน้ำเสียจนกว่าจะได้มาตรฐาน	พื้นที่โครงการ	ตลอดระยะดำเนินการ	นิคมฯ/ผู้ประกอบการ

File : T-sum-2.xls/98-9-473/972035

ตารางที่ 2 (ต่อ)

องค์ประกอบทางสิ่งแวดล้อม และคุณค่าต่าง ๆ	มาตรการป้องกันและแก้ไข ผลกระทบสิ่งแวดล้อม	สถานที่	ระยะเวลา	หน่วยงานรับผิดชอบ
3. <u>คุณค่าการใช้ประโยชน์ของมนุษย์</u>				
3.1 การคมนาคมขนส่ง	- ควบคุมน้ำหนักรถบรรทุก และควบคุมสัมภาระไม่ให้ตกหล่นเพื่อป้องกันอุบัติเหตุ	ทางเข้า-ออกและใน	ตลอดระยะดำเนินการ	นิคมอุตสาหกรรม
	- ควบคุมคนขับรถบรรทุกของโรงงานให้ขับรถตามกฎจราจร	บริเวณพื้นที่โครงการ		
	- ควบคุมไม่ให้จอดรถบรรทุกของโรงงานกีดขวางทางจราจร	ตลอดเส้นทางที่รถ	ตลอดระยะดำเนินการ	นิคมอุตสาหกรรม
	- ควบคุมการจราจรบริเวณทางเข้า-ออกโครงการ	บรรทุกวัตถุดิบและ	ตลอดระยะดำเนินการ	นิคมอุตสาหกรรม
	- จัดระบบจราจรในพื้นที่โครงการ กำหนดทิศทางเดินรถ ติดตั้งป้ายสัญญาณ และ	ผลผลิตของโครงการฯ	ตลอดระยะดำเนินการ	นิคมอุตสาหกรรม
	ติดตั้งไฟส่องสว่างบนถนนและทางแยกตามความจำเป็น	แล่นผ่าน		
3.2 การใช้ประโยชน์ที่ดินและเกษตรกรรม	- ควบคุมไม่ให้มีการปนเปื้อนของของเสียและสิ่งปฏิกูลออกสู่ภายนอกโครงการ	พื้นที่โครงการ	ตลอดระยะดำเนินการ	นิคมอุตสาหกรรม
3.3 การจัดการมูลฝอยและกากของเสีย	- จัดให้มีเตาเผาขยะขนาด 500 กก./ชม. จำนวน 1 เตา และขนาด 750 กก./ชม จำนวน	พื้นที่โครงการ	ตลอดระยะดำเนินการ	นิคมอุตสาหกรรม
	1 เตา และทำงานอย่างมีประสิทธิภาพ			
	- ตรวจสอบ ซ่อมบำรุงอุปกรณ์/เครื่องมือ ให้พร้อมใช้งานได้อย่างมีประสิทธิภาพ	พื้นที่โครงการ	ตลอดระยะดำเนินการ	นิคมอุตสาหกรรม
	- จัดเตรียมภาชนะรองรับมูลฝอยให้เพียงพอและเหมาะสมกับมูลฝอย	พื้นที่โครงการ	ตลอดระยะดำเนินการ	นิคมอุตสาหกรรม
	- ควบคุมการเก็บขนไม่ให้มีขยะตกค้าง	พื้นที่โครงการ	ตลอดระยะดำเนินการ	นิคมอุตสาหกรรม
	- บันทึกปริมาณ ลักษณะ วิธีการจัดเก็บ เพื่อพิจารณาวางแผนการจัดการที่เหมาะสม	พื้นที่โครงการ	ตลอดระยะดำเนินการ	นิคมอุตสาหกรรม
	- อาคารเก็บหักกากของเสียต้องมั่นคง แข็งแรง มีระบบป้องกันอัคคีภัยและระบบเตือนภัย	พื้นที่เก็บกากของเสีย	ตลอดระยะดำเนินการ	นิคมอุตสาหกรรม
	- รณรงค์การรักษาคุณภาพสิ่งแวดล้อม ฝึกอบรมการทำงานของพนักงานให้มี	พื้นที่โครงการ	ตลอดระยะดำเนินการ	นิคมอุตสาหกรรม
	ประสิทธิภาพ อย่างน้อยปีละ 1 ครั้ง			
	- โครงการมีการคัดแยกขยะ และนำไปกำจัดตามประเภทของขยะ ดังนี้			
	(1) มูลฝอยจากพื้นที่อุตสาหกรรม ได้แก่			
	- กากของเสียอันตราย เก็บไว้ที่อาคารหักกากของเสียแล้วส่งไปกำจัดที่ศูนย์กำจัด			
	กากอุตสาหกรรม บริษัท บริหารและพัฒนาเพื่อการอนุรักษ์สิ่งแวดล้อม จำกัด			
	- มูลฝอยทั่วไป แบ่งเป็น	พื้นที่โครงการ	ตลอดระยะดำเนินการ	นิคมอุตสาหกรรม
	* มูลฝอยที่เผาไหม้ได้ กำจัดโดยใช้เตาเผาขยะ			
	* มูลฝอยที่เผาไหม้ไม่ได้ กำจัดโดยการฝังกลบในพื้นที่โครงการ			

File : T-sum-2.xls/98-9-173/972035

ตารางที่ 2 (ต่อ)

องค์ประกอบทางสิ่งแวดล้อม และคุณค่าต่าง ๆ	มาตรการป้องกันและแก้ไข ผลกระทบสิ่งแวดล้อม	สถานที่	ระยะเวลา	หน่วยงานรับผิดชอบ
	* กรณีที่ระบบบำบัดของโรงงานขัดข้อง โครงการจะปิดวาวล์หน้าโรงงานเป็นการ	พื้นที่โครงการ	ตลอดระยะดำเนินการ	นิคมฯ/ผู้ประกอบการ
	ชั่วคราว และกำหนดให้โรงงานแก้ไขระบบภายใน 30 วัน ทั้งนี้ โครงการจะส่งรถ			
	บรรทุกน้ำมารับน้ำไปบำบัดยังระบบส่วนกลาง โดยโรงงานเป็นผู้รับผิดชอบค่าใช้จ่าย			
	* กรณีที่โรงงานแก้ไขระบบไม่ทัน 30 วัน โครงการสงวนสิทธิ์ในการส่งผู้เชี่ยวชาญเข้า			
	ไปแก้ไข โดยโรงงานเป็นผู้รับผิดชอบค่าใช้จ่าย			
	* โครงการกำหนด<u>บทลงโทษ</u>สำหรับโรงงานซึ่งจะกำหนดในสัญญาซื้อ-ขายที่ดิน ดังนี้	พื้นที่โครงการ	ตลอดระยะดำเนินการ	นิคมอุตสาหกรรม
	- ครั้งที่ 1 ผู้จัดการโครงการมีหนังสือตักเตือน และโรงงานต้องรับผิดชอบค่าใช้จ่าย			
	ในการบำบัดน้ำเสียเคมีนั้น			
	- ครั้งที่ 2 และครั้งต่อ ๆ ไป โครงการกำหนดโทษปรับนอกเหนือจากค่าใช้จ่าย			
	ในการบำบัดน้ำเสียในอัตราทวีคูณของค่าบำบัดน้ำเสียเคมี			
	2) โครงการมีมาตรการจัดการน้ำฝนไม่ให้ปนเปื้อนจากน้ำเสียโดย			
	- ให้โรงงานทำระบบระบายน้ำเสียแบบปิดโดยรอบอาคารที่มีกระบวนการผลิต			
	- ให้โรงงานทำระบบระบายน้ำฝนแยกจากระบบระบายน้ำเสียโดยเด็ดขาด	พื้นที่โรงงาน	ตลอดระยะดำเนินการ	ผู้ประกอบการ
	- โรงงานและโครงการหมั่นตรวจสอบ ดูแล และทำความสะอาดรางระบายน้ำอยู่เสมอ			
2. <u>ทรัพยากรสิ่งแวดล้อมทางชีวภาพ</u>				
2.1 นิเวศวิทยาทางน้ำ	- หมั่นดูแลระบบระบายน้ำส่วนกลางไม่ให้ปนเปื้อนจากของเสียต่าง ๆ จากโรงงาน	พื้นที่โครงการ	ตลอดระยะดำเนินการ	นิคมอุตสาหกรรม
	- ควบคุมน้ำเสียของโรงงานที่เข้าระบบบำบัดน้ำเสียส่วนกลาง และควบคุมระบบ	พื้นที่โครงการ	ตลอดระยะดำเนินการ	นิคมอุตสาหกรรม
	บำบัดน้ำเสียให้ทำงานได้อย่างมีประสิทธิภาพ			
	- หลีกเลี่ยงการปล่อยน้ำทิ้งลงสู่แหล่งน้ำธรรมชาติ โดยนำน้ำทิ้งกลับมาใช้ประโยชน์	พื้นที่โครงการ	ตลอดระยะดำเนินการ	นิคมอุตสาหกรรม
	เช่น รดน้ำต้นไม้ การล้างโรงงาน และยานพาหนะ เป็นต้น			
2.2 นิเวศบก	- ดูแลรักษาสภาพพื้นที่สีเขียวอย่างสม่ำเสมอ	พื้นที่โครงการ	ตลอดระยะดำเนินการ	นิคมอุตสาหกรรม

File : T-sum-2.xls/98-9-173/972035

ตารางที่ 2 (ต่อ)

องค์ประกอบทางสิ่งแวดล้อม และคุณค่าต่าง ๆ	มาตรการป้องกันและแก้ไข ผลกระทบสิ่งแวดล้อม	สถานที่	ระยะเวลา	หน่วยงานรับผิดชอบ
4. คุณค่าคุณภาพชีวิต				
4.1 เศรษฐกิจ-สังคม	- จัดให้มีนโยบายชุมชนสัมพันธ์ เพื่อสร้างความเข้าใจอันดีกับชุมชนโดยรอบ	พื้นที่โครงการ	ตลอดระยะดำเนินการ	นิคมฯ / ผู้ประกอบการ
	- รับคนในท้องถิ่นเข้าทำงานในนิคมอุตสาหกรรม	พื้นที่โครงการ	ตลอดระยะดำเนินการ	ผู้ประกอบการ
	- ควบคุมดูแลระบบจัดการคุณภาพอากาศ น้ำเสีย ขยะ ให้มีประสิทธิภาพ	พื้นที่โครงการ	ตลอดระยะดำเนินการ	นิคมอุตสาหกรรม
	- ดูแลความสงบเรียบร้อยในบริเวณพื้นที่โครงการโดยประสานงานกับหน่วยงานของรัฐ เช่น เจ้าหน้าที่ตำรวจ หรือเจ้าหน้าที่ปกครอง	พื้นที่โครงการ	ตลอดระยะดำเนินการ	นิคมฯ / ผู้ประกอบการ
4.2 สาธารณสุข	- ตรวจสุขภาพพนักงานและคนงานที่ปฏิบัติงานในโรงงานอุตสาหกรรมเป็นประจำทุกปี	โรงงานอุตสาหกรรม	ระยะดำเนินการ	ผู้ประกอบการ/โรงพยาบาล และสำนักงานสาธารณสุขอำเภอ
	- ติดตามสถานการณ์การเกิดโรคที่สำคัญในท้องถิ่น	พื้นที่ที่อยู่โดยรอบโครงการ	ตลอดระยะดำเนินการ	นิคมฯ / สำนักงานสาธารณสุขอำเภอ
	- ควบคุมมลภาวะที่อาจเกิดจากการดำเนินกิจกรรมของโรงงาน	โรงงานอุตสาหกรรม	ตลอดระยะดำเนินการ	ผู้ประกอบการ
4.3 อาชีวอนามัยและความปลอดภัย	- จัดให้มีอุปกรณ์ป้องกันส่วนบุคคลแก่พนักงานให้เพียงพอและเหมาะสม เช่น หมวกนิรภัย แว่นตา ที่ครอบหูมูก Ear plug	โรงงานอุตสาหกรรม	ตลอดระยะดำเนินการ	ผู้ประกอบการ
	- จัดให้มีหน่วยปฐมพยาบาล บุคลากรทางการแพทย์ และรถพยาบาล เพื่อให้การช่วยเหลือเบื้องต้น และนำส่งสถานพยาบาล	พื้นที่โครงการ	ตลอดระยะดำเนินการ	นิคมฯ / ผู้ประกอบการ
	- จัดให้มีเจ้าหน้าที่ดูแลรับผิดชอบ จัดอบรมพนักงานให้ทำงานโดยคำนึงถึงความปลอดภัยในการทำงาน	พื้นที่โครงการ	ตลอดระยะดำเนินการ	นิคมฯ / ผู้ประกอบการ
	- จัดให้มีการตรวจสุขภาพพนักงานก่อนรับเข้าทำงาน และตรวจสุขภาพประจำปี	โรงงานอุตสาหกรรม	ตลอดระยะดำเนินการ	ผู้ประกอบการ
	- รวบรวมสถิติ การเกิดอุบัติเหตุ และการเจ็บป่วยของพนักงาน และรายงานหน่วยงานที่เกี่ยวข้องให้รับทราบ ได้แก่ การนิคมอุตสาหกรรมแห่งประเทศไทย สำนักงานนโยบายและแผนสิ่งแวดล้อม และสำนักงานสาธารณสุขอำเภอ	โรงงานอุตสาหกรรม	ตลอดระยะดำเนินการ	นิคมฯ / ผู้ประกอบการ

File : T-sum-2.xls/58-9-473/972035

ตารางที่ 2 (ต่อ)

องค์ประกอบทางสิ่งแวดล้อม และคุณค่าต่าง ๆ	มาตรการป้องกันและแก้ไข ผลกระทบสิ่งแวดล้อม	สถานที่	ระยะเวลา	หน่วยงานรับผิดชอบ
	(2) มูลฝอยจากพื้นที่พาณิชยกรรม ได้แก่ - มูลฝอยที่เผาไหม้ได้ กำจัดโดยใช้เตาเผาขยะ - มูลฝอยที่เผาไหม้ไม่ได้ กำจัดโดยการฝังกลบในพื้นที่โครงการ (3) เถ้าจากเตาเผาขยะ กำจัดโดยการฝังกลบในพื้นที่โครงการ (4) ตะกอนจากระบบปรับปรุงคุณภาพน้ำและระบบบำบัดน้ำเสีย จะกำจัดโดยการฝังกลบในพื้นที่โครงการ โดยไม่ส่งไปกำจัดภายนอกโครงการ	พื้นที่โครงการ	ตลอดระยะดำเนินการ	นิคมอุตสาหกรรม
	- โครงการจัดสร้างอาคารหักกากของเสียอันตรายพื้นที่ใช้สอยมากกว่า 335.25 ตร.ม. สามารถเก็บกากของเสียอันตรายได้ 0.5 ปี เมื่อเริ่มดำเนินการ และสำรองพื้นที่ไว้สำหรับเก็บกากของเสียอันตรายได้ถึง 5 ปี	พื้นที่โครงการ	ตลอดระยะดำเนินการ	นิคมอุตสาหกรรม
	- โครงการมีมาตรการควบคุมเรื่องกลิ่นในระหว่างการเก็บรวบรวม โดยส่งเสริมให้โรงงานคัดแยกขยะ บรรจุขยะเปียกที่เน่าเสียได้ง่ายในถุงดำปิดปากถุงให้แน่น และทำความสะอาดรถบรรทุกเป็นประจำ	พื้นที่โครงการ	ตลอดระยะดำเนินการ	นิคมฯ/ผู้ประกอบการ
3.4 การระบายน้ำและการป้องกันน้ำท่วม	- โครงการกำหนดให้มีการปรับพื้นที่ให้มีความลาดเทจากด้านหน้าแปลง ไปยังด้านท้ายแปลงจัดทำรางระบายน้ำฝนเป็นรางเปิดรูปตัวยู ที่ขอบด้านนอกยกสูงจากพื้นดินปกติปกติ 0.50 เมตร เพื่อรวบรวมน้ำฝนจากพื้นที่ต่าง ๆ ให้ไหลไปรวมกันที่จุดปล่อยน้ำฝน (Outlet) จำนวน 14 จุด ที่กระจายอยู่รอบพื้นที่โครงการแล้วไหลลงสู่คลองรับน้ำที่ไหลลงอ่างเก็บน้ำดอกกราย คลองควายขุดน้อย และคลองสาธารณะซอย 2 โครงการได้กำหนดให้มีการติดตามตรวจสอบคุณภาพน้ำในคลองดังกล่าว ปีละ 2 ครั้ง ทั้งนี้พื้นที่รับน้ำฝนที่ไหลลงสู่คลองรับน้ำอ่างเก็บน้ำดอกกราย ทางโครงการได้กำหนดให้เป็นพื้นที่อุตสาหกรรมที่ไม่มีน้ำเสียเลย	รอบพื้นที่โครงการ	ระยะก่อสร้างและตลอดระยะดำเนินการ	นิคมอุตสาหกรรม

ตารางที่ 3

แผนติดตามตรวจสอบคุณภาพสิ่งแวดล้อมในระยะก่อสร้าง

คุณภาพสิ่งแวดล้อมหรือตัวแปรต่าง ๆ	บริเวณที่จะตรวจสอบหรือสอบถาม	ระยะเวลาและความถี่ในการตรวจสอบ	ผู้รับผิดชอบ
1. <u>คุณภาพน้ำผิวดิน</u> : pH, Turbidity, SS, DO, BOD, Grease and Oil Coliform Bacteria	1. ฝ่ายกรมพัฒนาที่ดิน กระทรวงเกษตรและสหกรณ์ 2. คลองสาธารณะซอย 2 บริเวณจุดปล่อยน้ำทิ้งของโครงการ	- ปีละ 2 ครั้ง คือ ในเดือนสิงหาคม และธันวาคม	นิคมอุตสาหกรรม
2. <u>อาชีวอนามัยและความปลอดภัย</u> : รวบรวมข้อมูลและสรุปรายงานการเกิดอุบัติเหตุ ได้แก่ ลักษณะอุบัติเหตุ บริเวณสาเหตุ ความเสียหาย การป้องกันและแก้ไข	ในบริเวณพื้นที่ก่อสร้างของโครงการ	สรุปรายงานเป็นประจำทุกเดือน	นิคมฯ / ผู้ประกอบการ
: ตรวจสุขภาพคนงาน	ในบริเวณพื้นที่ก่อสร้างของโครงการ	ปีละ 1 ครั้ง	นิคมฯ / ผู้ประกอบการ

ตารางที่ 4

แผนติดตามตรวจสอบคุณภาพสิ่งแวดล้อมในระยะดำเนินการ

คุณภาพสิ่งแวดล้อมหรือตัวแปรต่าง ๆ	บริเวณที่จะตรวจสอบหรือสอบถาม	ระยะเวลาและความถี่ในการตรวจสอบ	ผู้รับผิดชอบ
1. <u>คุณภาพอากาศและเสียง</u> 1.1 คุณภาพอากาศในบรรยากาศ : SO_2, NO_2 ฝุ่นละออง ความเร็วและทิศทางลม	1 โรงเรียนนิคมวิทยา 2. ชุมชนบ้านซอย 2 3. วัดดอกกราย 4. วัดสิทธิสามัคคี	- ปีละ 2 ครั้ง ในฤดูมรสุมตะวันออกเฉียงเหนือและมรสุมตะวันตกเฉียงใต้ ครั้งละ 7 วันติดต่อกัน	นิคมอุตสาหกรรม
1.2 คุณภาพอากาศจากปล่องระบายอากาศเสีย - ปล่องเตาเผาขยะ : SO_2, NO_2 , ฝุ่นละออง, Opacity และก๊าซไฮโดรเจนคลอไรด์	- ปล่องเตาเผาขยะทุกปล่องที่เปิดดำเนินการ	- ปีละ 2 ครั้ง (พร้อมกับการตรวจวัดคุณภาพอากาศ)	นิคมอุตสาหกรรม
- ปล่องระบายอากาศเสียจากโรงงาน (ขึ้นกับประเภทโรงงาน)	- ปล่องระบายอากาศเสียของโรงงานทุกปล่อง	- ปีละ 2 ครั้ง	ผู้ประกอบการ
2. <u>เสียง</u> : Leq 24	1. โรงเรียนนิคมวิทยา 2. ชุมชนบ้านซอย 2 3. วัดดอกกราย 4. วัดสิทธิสามัคคี	- ปีละ 2 ครั้ง ในฤดูมรสุมตะวันออกเฉียงเหนือและมรสุมตะวันตกเฉียงใต้ ครั้งละ 24 ชั่วโมง	นิคมอุตสาหกรรม

ตารางที่ 4 (ต่อ)

คุณภาพสิ่งแวดล้อมหรือ ตัวแปรต่าง ๆ	บริเวณที่จะตรวจสอบหรือสอบถาม	ระยะเวลาและความถี่ในการตรวจสอบ	ผู้รับผิดชอบ
3. <u>คุณภาพน้ำผิวดิน</u> : pH, TDS, SS, DO, BOD, Grease and Oil, Total Coliform Bacteria และโลหะหนัก (ชนิดที่ตรวจขึ้นกับประเภทโรงงาน)	1. ฝ่ายกั้นคลองควายขุดบ่อ บ้านดอกกราย 2. ฝ่ายกรมพัฒนาที่ดิน กระทรวงเกษตรและสหกรณ์ 3. คลองสาธารณะซอย 2 บริเวณจุดปล่อยน้ำทิ้งของโครงการ	- ปีละ 2 ครั้ง คือ ในเดือนสิงหาคม และ และธันวาคม	นิคมอุตสาหกรรม
4. <u>คุณภาพน้ำทิ้ง</u> : pH, DO, BOD, COD, SS, Grease and Oil, Total Coliform Bacteria และโลหะหนัก (ขึ้นกับประเภทโรงงาน)	1. น้ำเสียก่อนเข้าระบบบำบัดน้ำเสียส่วนกลาง 2. น้ำเสียที่ผ่านการบำบัดแล้ว 3. น้ำในบ่อพักน้ำทิ้งสุดท้าย ก่อนระบายลงสู่แหล่งน้ำสาธารณะ	เดือนละ 1 ครั้ง	นิคมอุตสาหกรรม
5. <u>คุณภาพน้ำทิ้งที่หน้าโรงงาน</u> : pH, DO, BOD, COD, SS, Grease and Oil, Total Coliform Bacteria และโลหะหนัก (ขึ้นกับประเภทอุตสาหกรรม)	บ่อตรวจคุณภาพน้ำทิ้งที่ทางนิคมอุตสาหกรรมกำหนด (Inspection manhole)	เดือนละ 2 ครั้ง	นิคมอุตสาหกรรม
6. <u>คุณภาพน้ำทิ้งที่ Retention Sump</u> : pH, TDS, SS, COD และโลหะหนัก (ขึ้นกับประเภทโรงงานและการพิจารณาของโครงการ	บ่อเก็บกักน้ำเสียของโรงงานที่มีน้ำเสียเคมี ก่อนเข้าสู่ระบบรวบรวมน้ำเสียเคมีส่วนกลาง	- ตัวอย่างน้ำเสียเคมีแบบ Batch เก็บ Batch ละ 1 ตัวอย่าง - ตัวอย่างน้ำเสียเคมีแบบ Continuous เก็บตัวอย่างทุกวัน	ผู้ประกอบการ

File : T-sum-4 xls/39-C-1191/972035

ตารางที่ 4 (ต่อ)

คุณภาพสิ่งแวดล้อมหรือ ตัวแปรต่าง ๆ	บริเวณที่จะตรวจสอบหรือสอบถาม	ระยะเวลาและความถี่ในการตรวจสอบ	ผู้รับผิดชอบ
7. <u>คุณภาพน้ำใต้ดิน</u>	บ่อน้ำใต้ดินบริเวณพื้นที่ฝังกลบของโครงการ จำนวน 2 จุด	ปีละ 2 ครั้ง คือ เดือนสิงหาคม และมีนาคม	นิคมอุตสาหกรรม
8. <u>กากตะกอนและเถ้า</u> : As, Cd, Cr, Pb, Hg	1. กากตะกอนจากระบบผลิตน้ำใช้ 2. กากตะกอนจากระบบบำบัดน้ำเสีย 3. เถ้าจากเตาเผาขยะ	ปีละ 1 ครั้ง	นิคมอุตสาหกรรม
9. <u>กากของเสียอันตราย</u> (ขึ้นกับประเภทอุตสาหกรรม)	โรงงานที่มีกากของเสียอันตราย	ปีละ 2 ครั้ง	ผู้ประกอบการ
10. <u>สาธารณสุข</u> : สถิติการเกิดโรคต่าง ๆ โดยเฉพาะโรคที่เกี่ยวกับทางเดินหายใจ	1. สถานีอนามัยนิคมพัฒนา 2. สถานีอนามัยดอกกราย	รายปี	นิคมอุตสาหกรรม
11. <u>อาชีวอนามัยและความปลอดภัย</u> : รวบรวมข้อมูลและสรุปรายงานการอุบัติเหตุ ได้แก่ ลักษณะอุบัติเหตุ บริเวณ สาเหตุ ความเสียหาย การป้องกันและแก้ไข : ตรวจสุขภาพคนงาน : ตรวจวัดปริมาณสารเคมีและสภาพแวดล้อมในการทำงาน	ในสถานที่ทำงาน	รายปี	ผู้ประกอบการ

File : T-sum-4 xls/39-C-1191/972035

ภาคผนวกที่ 6-2

หนังสือแจ้งเปลี่ยนชื่อผู้พัฒนาโครงการจากผู้ประกอบการเดิม
คือ บริษัท ทุนเท็กซ์ อินดัสเตรียล ปาร์ค จำกัด เป็นบริษัท คอสมิก แม็กนัม จำกัด
ตามหนังสือเห็นชอบเลขที่ ทส 1009.3/297 ลงวันที่ 12 มกราคม 2559

ด่วนที่สุด

ที่ ทส ๑๐๐๙.๓/ ๓๓๕

สำนักงานนโยบายและแผน
ทรัพยากรธรรมชาติและสิ่งแวดล้อม
ถนนพระรามที่ ๖ แขวงสามเสนใน
เขตพญาไท กรุงเทพฯ ๑๐๔๐๐

๑ ๓ มกราคม ๒๕๕๙

เรื่อง ขอเปลี่ยนชื่อผู้พัฒนาโครงการสำหรับรายงานการวิเคราะห์ผลกระทบสิ่งแวดล้อม โครงการนิคมอุตสาหกรรมทุนเท็กซ์ จังหวัดระยอง

เรียน ผู้ว่าการการนิคมอุตสาหกรรมแห่งประเทศไทย

สิ่งที่ส่งมาด้วย
๑. สำเนาหนังสือบริษัท คอสมิก แม็กนัม จำกัด ที่ CM ๑๕๑๒๑๘/๐๔๑ ลงวันที่ ๑๘ ธันวาคม ๒๕๕๘
๒. สำเนาหนังสือสำนักงานนโยบายและแผนทรัพยากรธรรมชาติและสิ่งแวดล้อม ที่ ทส ๑๐๐๙.๓/๑๕๗๓๕ ลงวันที่ ๒๙ ธันวาคม ๒๕๕๘
๓. สำเนาหนังสือบริษัท คอสมิก แม็กนัม จำกัด ที่ CM ๑๖๐๑๐๗/๐๐๑ ลงวันที่ ๗ มกราคม ๒๕๕๙
๔. สำเนาหนังสือบริษัท คอสมิก แม็กนัม จำกัด ที่ CM ๑๖๐๑๐๗/๐๐๒ ลงวันที่ ๗ มกราคม ๒๕๕๙
๕. สำเนาหนังสือสำนักงานนโยบายและแผนทรัพยากรธรรมชาติและสิ่งแวดล้อม ด่วนมาก ที่ ทส ๑๐๐๙.๓/๒๙๗ ลงวันที่ ๑๒ มกราคม ๒๕๕๙

เนื่องด้วย บริษัท คอสมิก แม็กนัม จำกัด ได้แจ้งสำนักงานนโยบายและแผนทรัพยากรธรรมชาติและสิ่งแวดล้อม ว่าจะดำเนินการจัดตั้งโครงการนิคมอุตสาหกรรมคอสมิก (เดิมชื่อนิคมอุตสาหกรรมทุนเท็กซ์) ร่วมดำเนินการกับการนิคมอุตสาหกรรมแห่งประเทศไทย ในบริเวณที่ดินซึ่งได้ซื้อจาก บริษัท ทุนเท็กซ์ อินดัสเตรียล ปาร์ค จำกัด บริเวณอำเภอนิคมพัฒนา และอำเภอปลวกแดง จังหวัดระยอง พื้นที่รวมประมาณ ๑,๔๙๖.๑๒ ไร่ ซึ่งรายงานการวิเคราะห์ผลกระทบสิ่งแวดล้อมโครงการนิคมอุตสาหกรรมทุนเท็กซ์ ได้รับความเห็นชอบเมื่อวันที่ ๑๓ พฤศจิกายน ๒๕๔๑ ทั้งนี้ บริษัท คอสมิก แม็กนัม จำกัด อยู่ระหว่างขอร่วมดำเนินการกับการนิคมอุตสาหกรรมแห่งประเทศไทย จึงมีความประสงค์ขอเปลี่ยนชื่อจากรายงานการวิเคราะห์ผลกระทบสิ่งแวดล้อมโครงการนิคมอุตสาหกรรมทุนเท็กซ์ เป็นรายงานการวิเคราะห์ผลกระทบสิ่งแวดล้อมโครงการนิคมอุตสาหกรรมคอสมิก และขอเปลี่ยนชื่อผู้พัฒนาโครงการจากผู้ประกอบการเดิม คือ บริษัท ทุนเท็กซ์ อินดัสเตรียล ปาร์ค จำกัด เป็นบริษัท คอสมิก แม็กนัม จำกัด รายละเอียดตามสิ่งที่ส่งมาด้วย ๑ ต่อมาสำนักงานนโยบายฯ ได้มีหนังสือขอข้อมูลเพิ่มเติมในส่วนที่เกี่ยวข้อง ตามสิ่งที่ส่งมาด้วย ๒

ทั้งนี้ บริษัท...

ทั้งนี้ บริษัท คอสมิก แม็กนัม จำกัด ได้มีหนังสือนำส่งเอกสารดังกล่าวมายังสำนักงานนโยบายฯ ตามสิ่งที่ส่งมาด้วย๓ และ ๔ และขอเป็นผู้รับผิดชอบในการปฏิบัติตามมาตรการที่กำหนดไว้ในรายงานการวิเคราะห์ผลกระทบสิ่งแวดล้อมโครงการนิคมอุตสาหกรรมทุนเท็กซ์เดิมทุกประการ ความละเอียดแจ้งแล้ว นั้น

สำนักงานนโยบายและแผนทรัพยากรธรรมชาติและสิ่งแวดล้อม พิจารณารายละเอียดของเอกสารดังกล่าวข้างต้นแล้ว สรุปสาระสำคัญคือ สำนักงานนโยบายฯ รับทราบการเปลี่ยนชื่อจากรายงานการวิเคราะห์ผลกระทบสิ่งแวดล้อมโครงการนิคมอุตสาหกรรมทุนเท็กซ์ ตั้งอยู่ที่ตำบลนิคมพัฒนา อำเภอนิคมพัฒนา และตำบลแม่น้ำคู้ อำเภอปลวกแดง จังหวัดระยอง เป็นรายงานการวิเคราะห์ผลกระทบสิ่งแวดล้อมโครงการนิคมอุตสาหกรรมคอสมิก และขอเปลี่ยนชื่อผู้พัฒนาโครงการจากผู้ประกอบการเดิม เป็นบริษัท คอสมิก แม็กนัม จำกัด และรับทราบการขอรับเป็นผู้รับผิดชอบมาตรการป้องกันและแก้ไขผลกระทบสิ่งแวดล้อมและมาตรการติดตามตรวจสอบคุณภาพสิ่งแวดล้อมโครงการนิคมอุตสาหกรรมทุนเท็กซ์(ชื่อเดิม) ตามหนังสือสำนักงานนโยบายและแผนสิ่งแวดล้อม เลขที่ วว.๐๘๐๔/๑๖๐๑๑ ลงวันที่ ๒๔ พฤศจิกายน ๒๕๔๑ โดยสำนักงานนโยบายฯ ได้มีข้อสังเกตว่าสำเนาหนังสือสัญญาซื้อขายที่ดินและสำเนาผังต่อโฉนดที่ดินที่แนบมา มีขนาดของพื้นที่รวม ๑,๔๙๖.๑๒ ไร่ (ในขณะที่พื้นที่โครงการที่ได้รับความเห็นชอบรายงาน EIA มีขนาดพื้นที่ ๑,๔๙๗.๔๔ ไร่) และมีทั้งที่ดินในโครงการ EIA เดิมที่ขาดไปและที่ดินนอกโครงการที่เพิ่มเข้ามา โดยเฉพาะแปลงที่ดินที่อยู่ภายในขอบเขตของโครงการ EIA ที่เป็นที่เอกชนและมีที่ดินของบริษัทฯ ล้อมรอบ ซึ่งจะมีผลต่อการวางผังการใช้ประโยชน์พื้นที่โครงการรวมทั้งผลกระทบสิ่งแวดล้อม ดังนั้น หากบริษัท คอสมิก แม็กนัม จำกัด จะพัฒนาโครงการนิคมอุตสาหกรรมคอสมิก ตามขอบเขตพื้นที่ในสำเนาต่อโฉนดดังกล่าว บริษัทฯ ต้องปฏิบัติให้เป็นไปตามเงื่อนไขการเปลี่ยนแปลงรายละเอียดโครงการฯ และ/หรือมาตรการฯ ตามที่กำหนดไว้ในรายงานการวิเคราะห์สิ่งแวดล้อม รายละเอียดตามสิ่งที่ส่งมาด้วย ๕ ดังนั้น สำนักงานนโยบายฯ ขอความร่วมมือการนิคมอุตสาหกรรมแห่งประเทศไทย ตรวจสอบในขั้นตอนการพิจารณาอนุมัติ/อนุญาตโครงการนิคมอุตสาหกรรมคอสมิก เนื่องจากอาจเข้าข่ายการเปลี่ยนแปลงรายละเอียดโครงการ ซึ่งจำเป็นต้องประเมินผลกระทบและทบทวนมาตรการป้องกันและแก้ไขผลกระทบสิ่งแวดล้อมใหม่เพื่อให้สอดคล้องกับการใช้ประโยชน์และสภาพแวดล้อมปัจจุบันที่เปลี่ยนแปลงไป และเสนอรายงานการเปลี่ยนแปลงรายละเอียดของโครงการและ/หรือมาตรการในรายงานการวิเคราะห์ผลกระทบสิ่งแวดล้อมโครงการดังกล่าว ให้สำนักงานนโยบายฯ เพื่อพิจารณา ก่อนดำเนินการต่อไปด้วย

จึงเรียนมาเพื่อโปรดทราบ

ขอแสดงความนับถือ

(นางปิยนันท์ โศภนคณาภรณ์)
รองเลขาธิการฯ ปฏิบัติราชการแทน
เลขาธิการสำนักงานนโยบายและแผนทรัพยากรธรรมชาติและสิ่งแวดล้อม

สำนักวิเคราะห์ผลกระทบสิ่งแวดล้อม
โทร. ๐ ๒๒๖๕ ๖๕๐๐ ต่อ ๖๖๑๑
โทรสาร ๐ ๒๒๖๕ ๖๖๑๖

สิ่งที่ส่งมาด้วย ๕

ด่วนมาก

ที่ ทส ๑๐๐๙.๓/ ๒๙๗

สำนักงานนโยบายและแผน
ทรัพยากรธรรมชาติและสิ่งแวดล้อม
ถนนพระรามที่ ๖ แขวงสามเสนใน
เขตพญาไท กรุงเทพฯ ๑๐๔๐๐

๑ มกราคม ๒๕๕๙

เรื่อง ขอเปลี่ยนชื่อผู้พัฒนาโครงการสำหรับรายงานการวิเคราะห์ผลกระทบสิ่งแวดล้อม โครงการนิคมอุตสาหกรรมทุนเท็กซ์ จังหวัดระยอง

เรียน กรรมการผู้จัดการบริษัท คอสมิก แม็กนัม จำกัด

อ้างถึง ๑. หนังสือบริษัท คอสมิก แม็กนัม จำกัด ที่ CM ๑๕๑๒๑๘/๐๔๑ ลงวันที่ ๑๘ ธันวาคม ๒๕๕๘
๒. หนังสือสำนักงานนโยบายและแผนทรัพยากรธรรมชาติและสิ่งแวดล้อม ที่ ทส ๑๐๐๙.๓/๑๕๗๓๕ ลงวันที่ ๒๙ ธันวาคม ๒๕๕๘
๓. หนังสือบริษัท คอสมิก แม็กนัม จำกัด ที่ CM ๑๖๐๑๐๗/๐๐๑ ลงวันที่ ๗ มกราคม ๒๕๕๙
๔. หนังสือบริษัท คอสมิก แม็กนัม จำกัด ที่ CM ๑๖๐๑๐๗/๐๐๒ ลงวันที่ ๗ มกราคม ๒๕๕๙

ตามหนังสือที่อ้างถึง ๑ บริษัท คอสมิก แม็กนัม จำกัด ได้แจ้งสำนักงานนโยบายและแผนทรัพยากรธรรมชาติและสิ่งแวดล้อม ว่าจะดำเนินการจัดตั้งโครงการนิคมอุตสาหกรรมคอสมิก (เดิมชื่อนิคมอุตสาหกรรมทุนเท็กซ์) ร่วมดำเนินการกับการนิคมอุตสาหกรรมแห่งประเทศไทย ในบริเวณที่ดินซึ่งได้ซื้อจากบริษัท ทุนเท็กซ์ อินดัสเตรียล ปาร์ค จำกัด บริเวณอำเภอนิคมพัฒนา และอำเภอปลวกแดง จังหวัดระยอง พื้นที่รวมประมาณ ๑,๔๙๖.๑๒ ไร่ ซึ่งรายงานการวิเคราะห์ผลกระทบสิ่งแวดล้อมโครงการนิคมอุตสาหกรรมทุนเท็กซ์ ได้รับความเห็นชอบเมื่อวันที่ ๑๓ พฤศจิกายน ๒๕๔๑ ทั้งนี้ บริษัท คอสมิก แม็กนัม จำกัด อยู่ระหว่างขอร่วมดำเนินการกับการนิคมอุตสาหกรรมแห่งประเทศไทย จึงมีความประสงค์ขอเปลี่ยนชื่อจากรายงานการวิเคราะห์ผลกระทบสิ่งแวดล้อมโครงการนิคมอุตสาหกรรมทุนเท็กซ์ เป็นรายงานการวิเคราะห์ผลกระทบสิ่งแวดล้อมโครงการนิคมอุตสาหกรรมคอสมิก และขอเปลี่ยนชื่อผู้พัฒนาโครงการจากผู้ประกอบการเดิม คือ บริษัท ทุนเท็กซ์ อินดัสเตรียล ปาร์ค จำกัด เป็นบริษัท คอสมิก แม็กนัม จำกัด ต่อมาสำนักงานนโยบายฯ ได้มีหนังสือขอข้อมูลเพิ่มเติมในส่วนที่เกี่ยวข้อง ตามหนังสือที่อ้างถึง ๒ ทั้งนี้ บริษัท คอสมิก แม็กนัม จำกัด ได้มีหนังสือนำส่งเอกสารดังกล่าวมายังสำนักงานนโยบายฯ ตามหนังสือที่อ้างถึง ๓ และ ๔ และขอเป็นผู้รับผิดชอบในการปฏิบัติตามมาตรการที่กำหนดไว้ในรายงานการวิเคราะห์ผลกระทบสิ่งแวดล้อมโครงการนิคมอุตสาหกรรมทุนเท็กซ์เดิมทุกประการ ความละเอียดแจ้งแล้ว นั้น

สำนักงานนโยบายและแผนทรัพยากรธรรมชาติและสิ่งแวดล้อม พิจารณารายละเอียดของเอกสารดังกล่าวข้างต้นแล้ว ผลการพิจารณามีดังนี้

๑. สำนักงานนโยบายฯ...

๑. สำนักงานนโยบายฯ รับทราบการเปลี่ยนชื่อจากรายงานการวิเคราะห์ผลกระทบสิ่งแวดล้อมโครงการนิคมอุตสาหกรรมทุนเท็กซ์ ตั้งอยู่ที่ตำบลนิคมพัฒนา อำเภอนิคมพัฒนา และตำบลแม่น้ำคู้ อำเภอปลวกแดง จังหวัดระยอง เป็นรายงานการวิเคราะห์ผลกระทบสิ่งแวดล้อมโครงการนิคมอุตสาหกรรมคอสมิก และขอเปลี่ยนชื่อผู้พัฒนาโครงการจากผู้ประกอบการเดิมคือ บริษัท ทุนเท็กซ์ อินดัสเตรียล ปาร์ค จำกัด เป็นบริษัท คอสมิก แม็กนัม จำกัด และรับทราบการขอรับเป็นผู้รับผิดชอบมาตรการป้องกันและแก้ไขผลกระทบสิ่งแวดล้อมและมาตรการติดตามตรวจสอบคุณภาพสิ่งแวดล้อมโครงการนิคมอุตสาหกรรมทุนเท็กซ์ (ชื่อเดิม) ตามหนังสือสำนักงานนโยบายและแผนสิ่งแวดล้อม เลขที่ วว.๐๘๐๔/๑๖๐๑๑ ลงวันที่ ๒๔ พฤศจิกายน ๒๕๔๑ สำหรับการดำเนินการโครงการภายใต้ชื่อใหม่คือนิคมอุตสาหกรรมคอสมิก ทั้งนี้ หากบริษัท คอสมิก แม็กนัม จำกัด ผู้ดำเนินการโครงการนิคมอุตสาหกรรมคอสมิกมีการเปลี่ยนแปลงรายละเอียดโครงการฯ และ/หรือมาตรการป้องกันและลดสิ่งแวดล้อมและมาตรการติดตามตรวจสอบคุณภาพสิ่งแวดล้อมของโครงการฯ ตามที่เคยแจ้งไว้ในหนังสือสำนักงานนโยบายและแผนสิ่งแวดล้อม เลขที่ วว.๐๘๐๔/๑๖๐๑๑ ลงวันที่ ๒๔ พฤศจิกายน ๒๕๔๑ บริษัท คอสมิก แม็กนัม จำกัด และการนิคมอุตสาหกรรมแห่งประเทศไทย ต้องเสนอรายละเอียดของการเปลี่ยนแปลงดังกล่าว ให้สำนักงานนโยบายและแผนทรัพยากรธรรมชาติและสิ่งแวดล้อมให้ความเห็นชอบด้านสิ่งแวดล้อม ก่อนดำเนินการเปลี่ยนแปลง

๒. สำนักงานนโยบายฯ มีข้อสังเกตว่า สำเนาหนังสือสัญญาซื้อขายที่ดินและสำเนาผังต่อโฉนดที่ดินที่แนบมาพร้อมรายการสิ่งที่ส่งมาด้วยลำดับที่ ๒ ตามหนังสืออ้างถึง ๒ มีขนาดของพื้นที่รวม ๑,๔๙๖.๑๒ ไร่ (ในขณะที่พื้นที่โครงการที่ได้รับความเห็นชอบรายงาน EIA มีขนาดพื้นที่ ๑,๔๙๗.๔๔ ไร่) และมีทั้งที่ดินในโครงการ EIA เดิมที่ขาดไปและที่ดินนอกโครงการที่เพิ่มเข้ามา โดยเฉพาะแปลงที่ดินที่อยู่ภายในขอบเขตของโครงการ EIA ที่เป็นที่เอกชนและมีที่ดินของบริษัทฯ ล้อมรอบ ซึ่งจะมีผลต่อการวางผังการใช้ประโยชน์พื้นที่โครงการรวมทั้งผลกระทบสิ่งแวดล้อม ดังนั้น หากบริษัท คอสมิก แม็กนัม จำกัด จะพัฒนาโครงการนิคมอุตสาหกรรมคอสมิก ตามขอบเขตพื้นที่ในสำเนาต่อโฉนดดังกล่าว บริษัทฯ ต้องปฏิบัติให้เป็นไปตามเงื่อนไขการเปลี่ยนแปลงรายละเอียดโครงการฯ และ/หรือมาตรการฯ ตามที่กล่าวในข้อ ๑ ข้างต้น

จึงเรียนมาเพื่อโปรดทราบ

ขอแสดงความนับถือ

(นางปิยนันท์ โศภนคณาภรณ์)
รองเลขาธิการฯ ปฏิบัติราชการแทน
เลขาธิการสำนักงานนโยบายและแผนทรัพยากรธรรมชาติและสิ่งแวดล้อม

สำนักวิเคราะห์ผลกระทบสิ่งแวดล้อม
โทร. ๐ ๒๒๖๕ ๖๕๐๐ ต่อ ๖๗๙๙
โทรสาร ๐ ๒๒๖๕ ๖๖๑๖

สิ่งที่ส่งมาด้วย ๓

บริษัทในเครือคอสมิก แม็กนัม กรุ๊ป
COSMIC MAGNUM CO., LTD.
23/65 Sorachai Building 18th fl., Soi Sukhumvit 63, Sukhumvit Road,
Klongtan-Nua, Wattana, Bangkok 10110, Thailand.
Tel. : (662) 714-3222-3, 714-3248-9 Fax. : (662) 714-3250

[redacted]

ที่ CM160107/001

วันที่ 7 มกราคม 2559

เรื่อง แจ้งเป็นผู้รับผิดชอบมาตรการป้องกันและแก้ไขผลกระทบสิ่งแวดล้อมและมาตรการติดตามตรวจสอบคุณภาพสิ่งแวดล้อม โครงการนิคมอุตสาหกรรมทุนเท็กซ์

เรียน เลขาธิการสำนักงานนโยบายและแผนทรัพยากรธรรมชาติและสิ่งแวดล้อม
สำนักงานนโยบายและแผนทรัพยากรธรรมชาติและสิ่งแวดล้อม

อ้างถึง หนังสือสำนักงานนโยบายและแผนทรัพยากรธรรมชาติและสิ่งแวดล้อมที่ ทส 1009.3/15735 ฉบับลงวันที่ 29 ธันวาคม 2558

สิ่งที่ส่งมาด้วย 1. หนังสือรับรอง บริษัท คอสมิก แม็กนัม จำกัด
2. สำเนาบัตรประจำตัวประชาชนและทะเบียนบ้านของกรรมการผู้มีอำนาจลงนาม

ตามที่ บริษัท คอสมิก แม็กนัม จำกัด ได้ซื้อทรัพย์สิน ที่เป็นที่ตั้งของโครงการนิคมอุตสาหกรรมทุนเท็กซ์ ของบริษัท ทุนเท็กซ์ อินดัสเตรียล ปาร์ค จำกัด ตั้งอยู่ที่อำเภอนิคมพัฒนา และอำเภอปลวกแดง จังหวัดระยอง ซึ่งบริษัท คอสมิก แม็กนัม จำกัด อยู่ระหว่างดำเนินการยื่นขอเข้าร่วมกับการนิคมอุตสาหกรรมแห่งประเทศฯ ไทย นั้น

ในการนี้ บริษัทฯ ขอแจ้งให้ท่านทราบว่า บริษัทฯ ขอเป็นผู้รับผิดชอบในการปฏิบัติตามมาตรการป้องกันและลดผลกระทบสิ่งแวดล้อมและมาตรการติดตามตรวจสอบคุณภาพสิ่งแวดล้อมของโครงการนิคมอุตสาหกรรมทุนเท็กซ์ ตั้งอยู่ที่อำเภอนิคมพัฒนา และอำเภอปลวกแดง จังหวัดระยอง อันมีอยู่ตามรายงานการวิเคราะห์ผลกระทบสิ่งแวดล้อม โครงการนิคมอุตสาหกรรมทุนเท็กซ์ ทุกประการ

จึงเรียนมาเพื่อโปรดพิจารณา

ขอแสดงความนับถือ

(นายสุขสันติ์ ตั้งสะสม)
กรรมการผู้มีอำนาจ

ผู้ประสานงาน
ศิริวรรณ มุสิกุล โทร 081-6425394

ภาคผนวกที่ 6-3

หนังสือแจ้งโอนสิทธิ์ในการเป็นผู้พัฒนาโครงการ และรายงานการประเมิน ผลกระทบสิ่งแวดล้อม
โครงการนิคมอุตสาหกรรมคอสมิก ให้กับบริษัท ปิ่นทอง อินดัสเตรียล ปาร์ค จำกัด (มหาชน)
ตามหนังสือเลขที่ CM19080/016 ลงวันที่ 1 สิงหาคม 2562

บริษัทในเครือคอสมิก แม็กนัม กรุ๊ป
COSMIC MAGNUM CO., LTD.
23/65 Sorachai Building 18th fl., Soi Sukhumvit 63, Sukhumvit Road,
Klongtan-Nua, Wattana, Bangkok 10110, Thailand.
Tel. : (662) 714-3222-3, 714-3248-9 Fax. : (662) 714-3250

COSMIC MAGNUM GROUP

ที่ CM190801/016

วันที่ 1 สิงหาคม 2562

เรื่อง ขอโอนสิทธิ์ รายงานผลกระทบสิ่งแวดล้อม โครงการนิคมอุตสาหกรรมคอสมิก จังหวัดระยอง

เรียน สำนักงานนโยบายและแผนทรัพยากรธรรมชาติและสิ่งแวดล้อม

อ้างถึง 1. หนังสือสำนักงานนโยบายและแผนสิ่งแวดล้อม ที่ ทส 1009.3/297 ลงวันที่ 12 มกราคม 2559

2. หนังสือสำนักงานนโยบายและแผนสิ่งแวดล้อม ที่ วว 0804/16011 ลงวันที่ 24 พฤศจิกายน 2541

ตามที่ สำนักงานนโยบายและแผนทรัพยากรธรรมชาติและสิ่งแวดล้อม รับทราบการเปลี่ยนชื่อจากรายงานการวิเคราะห์ผลกระทบสิ่งแวดล้อมโครงการนิคมอุตสาหกรรมทุนเท็กซ์ เป็น รายงานการวิเคราะห์ผลกระทบสิ่งแวดล้อมโครงการนิคมอุตสาหกรรมคอสมิก และเปลี่ยนชื่อผู้พัฒนาโครงการเป็น บริษัท คอสมิก แม็กนัม จำกัด ตามหนังสือที่ ทส 1009.3/297 ลงวันที่ 12 มกราคม 2559 (อ้างถึง 1) นั้น

บัดนี้ บริษัทฯ ได้ตกลงขายที่ดินแปลงดังกล่าวให้กับ บริษัท ปิ่นทอง อินดัสเตรียล ปาร์ค จำกัด (มหาชน) แล้วเมื่อวันที่ 17 กรกฎาคม 2562 และ ทางบริษัท ปิ่นทอง อินดัสเตรียล ปาร์ค จำกัด (มหาชน) มีความประสงค์จะดำเนินการจัดตั้งนิคมอุตสาหกรรมต่อให้เสร็จบริบูรณ์ ตามผังการใช้ประโยชน์ที่ดิน และตามรายงานการวิเคราะห์ผลกระทบสิ่งแวดล้อม ที่ได้รับความเห็นชอบจากสำนักงานนโยบายและแผนฯ เมื่อวันที่ 13 พฤศจิกายน 2541 (อ้างถึง 2) บริษัทฯ จึงทำหนังสือมายังท่าน เพื่อขอโอนสิทธิ์ในการเป็นผู้พัฒนาโครงการ และโอนสิทธิ์รายงานการวิเคราะห์ผลกระทบสิ่งแวดล้อมโครงการนิคมอุตสาหกรรมคอสมิก ให้กับ บริษัท ปิ่นทอง อินดัสเตรียล ปาร์ค จำกัด (มหาชน) ดำเนินโครงการต่อไป

จึงเรียนมาเพื่อโปรดพิจารณา และ ขอความอนุเคราะห์จากท่านในการโอนสิทธิ์การเป็นผู้พัฒนาโครงการ และโอนสิทธิ์รายงานการวิเคราะห์ผลกระทบสิ่งแวดล้อมโครงการนิคมอุตสาหกรรมคอสมิก ให้กับ บริษัท ปิ่นทอง อินดัสเตรียล ปาร์ค จำกัด (มหาชน)

ขอแสดงความนับถือ

(นายสุขสันต์ ตั้งสะสม)
ประธานเจ้าหน้าที่บริหาร

ได้รับเอกสารเรียบร้อยแล้ว
ลงชื่อ
วันที่ 2-8-62

ภาคผนวกที่ 6-4

หนังสือเปลี่ยนแปลงผู้รับผิดชอบมาตรการป้องกัน และแก้ไขผลกระทบสิ่งแวดล้อม
กับทางสำนักงานนโยบายและแผนทรัพยากรธรรมชาติ และสิ่งแวดล้อมทราบ
ตามหนังสือเลขที่ PIP GR 042/2562 ลงวันที่ 1 สิงหาคม 2562

PINTHONG INDUSTRIAL ESTATE
Pinthong Industrial Park Public Company Limited
บริษัท ปิ่นทอง อินดัสเตรียล ปาร์ค จำกัด (มหาชน)
ทะเบียนเลขที่ 0107559000036
789 Moo 1, Nong Koh-Laem Chabang Rd., T.Nongkham, A.Sriracha, Chonburi 20230 Thailand
789 หมู่ 1 ถนนสายหนองค้อ - แหลมฉบัง ตำบลหนองขาม อำเภอศรีราชา จังหวัดชลบุรี 20230
T: +66 (38) - 296334 - 7 F: +66 (38) 296333

ที่ PIP GR 042/2562

1 สิงหาคม 2562

เรื่อง ขอเปลี่ยนผู้รับผิดชอบมาตรการป้องกันและแก้ไขผลกระทบสิ่งแวดล้อมและมาตรการติดตามตรวจสอบผลกระทบสิ่งแวดล้อมโครงการนิคมอุตสาหกรรมคอสมิก ของบริษัท คอสมิก แม็กนั่ม จำกัด

เรียน เลขาธิการสำนักงานนโยบายและแผนทรัพยากรธรรมชาติและสิ่งแวดล้อม

สิ่งที่ส่งมาด้วย 1) หนังสือสำนักงานนโยบายและแผนสิ่งแวดล้อม ที่ วว. 0804/16011 ลงวันที่ 24 พฤศจิกายน 2541
2) หนังสือสำนักงานนโยบายและแผนทรัพยากรธรรมชาติและสิ่งแวดล้อม ที่ ทส 1009.3/297 ลงวันที่ 12 มกราคม 2559
3) สำเนาสัญญาจะซื้อจะขาย ฉบับลงวันที่ 17 กรกฎาคม 2562 ระหว่าง บริษัท ปิ่นทอง อินดัสเตรียล ปาร์ค จำกัด (มหาชน) กับ บริษัท คอสมิก แม็กนัม จำกัด
4) บัญชีเอกสารสิทธิ์ที่ดิน ระวางรูปแผนที่โครงการ แผนผังที่ตั้งโครงการ

ตามที่ บริษัท ปิ่นทอง อินดัสเตรียลปาร์ค จำกัด (มหาชน) ได้ทำสัญญาจะซื้อจะขาย กับ บริษัท คอสมิก แม็กนัม จำกัด ซึ่งเป็นที่ตั้งของโครงการนิคมอุตสาหกรรมคอสมิก บริเวณตำบลนิคมพัฒนา อำเภอนิคมพัฒนา และตำบลน้ำคู้อำเภอปลวกแดง จังหวัดระยอง พื้นที่รวมประมาณ 1,524-1-61.7 ไร่ (รายละเอียดดังสิ่งที่ส่งมาด้วย 3)

ในการนี้ บริษัท ปิ่นทอง อินดัสเตรียลปาร์ค จำกัด (มหาชน) จึงใคร่ขอแจ้งให้กับ สำนักงานนโยบายและแผนทรัพยากรธรรมชาติและสิ่งแวดล้อม โปรดดำเนินการแจ้งเปลี่ยนแปลงชื่อผู้รับผิดชอบมาตรการป้องกันและแก้ไขผลกระทบสิ่งแวดล้อมและมาตรการติดตามตรวจสอบผลกระทบสิ่งแวดล้อมโครงการนิคมอุตสาหกรรมคอสมิก ของบริษัท คอสมิก แม็กนั่ม จำกัด ตั้งอยู่ที่ตำบลนิคมพัฒนา อำเภอนิคมพัฒนาและตำบลแม่น้ำคู้ อำเภอปลวกแดง จังหวัดระยอง ตามที่หนังสือสำนักงานนโยบายและแผนสิ่งแวดล้อมได้แจ้งเห็นชอบรายงานการวิเคราะห์ผลกระทบสิ่งแวดล้อม เลขที่ วว. 0804/16011 ลงวันที่ 24 พฤศจิกายน 2541 ตามสิ่งที่ส่งมาด้วย 1 และ 2 ตามลำดับ ขนาดพื้นที่ประมาณ 1,497.44 ไร่ เปลี่ยนแปลงเป็น "โครงการนิคมอุตสาหกรรมปิ่นทอง โครงการ 6" ผู้พัฒนาโครงการเป็น บริษัท ปิ่นทอง อินดัสเตรียล ปาร์ค จำกัด (มหาชน)

พร้อมทั้งนี้ บริษัท ปิ่นทอง อินดัสเตรียล ปาร์ค จำกัด (มหาชน) ได้จัดส่ง สำเนาสัญญาจะซื้อจะขาย บัญชีเอกสารสิทธิ์ ระวางรูปแผนที่โครงการ แผนผังที่ตั้งโครงการ ตามสิ่งที่ส่งมาด้วย 3 และ 4 หากต้องการข้อมูลเพิ่มเติม กรุณาติดต่อ คุณสุริยะ ศิริจันโทภาส 087-0531539

จึงเรียนมาเพื่อโปรดทราบและแจ้งให้หน่วยงานที่เกี่ยวข้องทราบจักเป็นพระคุณอย่างสูง

สนง. นโยบายและแผนทรัพยากรธรรมชาติ
และสิ่งแวดล้อม
เจ้าหน้าที่รับเอกสาร
วันที่ 2 / ส.ค. / 62
เวลา 12.53

ขอแสดงความนับถือ

นายพีร์ ปัทมวรกุลชัย / นายสุจินต์ เรียนวิริยะกิจ
(กรรมการผู้มีอำนาจลงนาม)
บริษัท ปิ่นทอง อินดัสเตรียลปาร์ค จำกัด (มหาชน)

ได้รับต้นฉบับเรียบร้อยแล้ว
ชื่อผู้รับ
( )
วันที่ 2 / ส.ค. / 62
12.53

ฝ่ายพัฒนาที่ดิน
038296334-7

ภาคผนวกที่ 6-5

หนังสือแจ้งผลพิจารณารายงาน การเปลี่ยนแปลงรายละเอียดโครงการ ในรายงานการประเมินผลกระทบสิ่งแวดล้อม ตามหนังสือเลขที่ ทส 1010.3/16031 ลงวันที่ 28 กันยายน 2564

ที่ ทส ๑๐๑๐.๓/ ๑๖๐๓๑

สำนักงานนโยบายและแผน
ทรัพยากรธรรมชาติและสิ่งแวดล้อม
๑๑๘/๑ อาคารทิปโก้ ๒ ถนนพระรามที่ ๖
แขวงพญาไท เขตพญาไท กรุงเทพฯ ๑๐๔๐๐

๒๘ กันยายน ๒๕๖๔

เรื่อง แจ้งผลการพิจารณารายงานการเปลี่ยนแปลงรายละเอียดโครงการในรายงานการประเมินผลกระทบสิ่งแวดล้อม โครงการนิคมอุตสาหกรรมปิ่นทอง (โครงการ ๖)

เรียน กรรมการผู้จัดการบริษัท ปิ่นทอง อินดัสเตรียล ปาร์ค จำกัด (มหาชน)

อ้างถึง หนังสือสำนักงานนโยบายและแผนทรัพยากรธรรมชาติและสิ่งแวดล้อม ที่ ทส ๑๐๑๐.๓/๗๘๐๖ ลงวันที่ ๑ มิถุนายน ๒๕๖๔

สิ่งที่ส่งมาด้วย ๑. สำเนาหนังสือการนิคมอุตสาหกรรมแห่งประเทศไทย ด่วนที่สุด ที่ อก ๕๑๐๒.๓.๑/๒๒๒๒ ลงวันที่ ๑๙ สิงหาคม ๒๕๖๔

๒. มาตรการป้องกันและแก้ไขผลกระทบสิ่งแวดล้อม และมาตรการติดตามตรวจสอบผลกระทบสิ่งแวดล้อม รายงานการเปลี่ยนแปลงรายละเอียดโครงการในรายงานการประเมินผลกระทบสิ่งแวดล้อม ที่โครงการนิคมอุตสาหกรรมปิ่นทอง (โครงการ ๖) ตั้งอยู่ที่ตำบลนิคมพัฒนา อำเภอนิคมพัฒนา และตำบลแม่น้ำคู้ อำเภอปลวกแดง จังหวัดระยอง ของบริษัท ปิ่นทอง อินดัสเตรียล ปาร์ค จำกัด (มหาชน) ต้องยึดถือปฏิบัติอย่างเคร่งครัด

ตามหนังสือที่อ้างถึง สำนักงานนโยบายและแผนทรัพยากรธรรมชาติและสิ่งแวดล้อมได้แจ้งผลพิจารณาของคณะกรรมการผู้ชำนาญการพิจารณารายงานการวิเคราะห์ผลกระทบสิ่งแวดล้อมโครงการอุตสาหกรรมและระบบสาธารณูปโภคที่สนับสนุนในการประชุมครั้งที่ ๑๙/๒๕๖๔ เมื่อวันที่ ๒๑ พฤษภาคม ๒๕๖๔ มีมติไม่ให้ความเห็นชอบรายงานการเปลี่ยนแปลงรายละเอียดโครงการในรายงานการประเมินผลกระทบสิ่งแวดล้อมโครงการนิคมอุตสาหกรรมปิ่นทอง (โครงการ ๖) ของบริษัท ปิ่นทอง อินดัสเตรียล ปาร์ค จำกัด (มหาชน) ตั้งอยู่ที่ตำบลนิคมพัฒนา อำเภอนิคมพัฒนา และตำบลแม่น้ำคู้ อำเภอปลวกแดง จังหวัดระยอง โดยให้แก้ไขเพิ่มเติมตามแนวทางรายละเอียด ประเด็น หรือหัวข้อที่คณะกรรมการผู้ชำนาญการฯ กำหนด และต่อมาการนิคมอุตสาหกรรมแห่งประเทศไทยได้ส่งรายงานฉบับแก้ไขเพิ่มเติม ครั้งที่ ๑ ให้สำนักงานนโยบายฯ ดำเนินการตามขั้นตอนการพิจารณารายงาน รายละเอียดตามสิ่งที่ส่งมาด้วย ๑

สำนักงานนโยบายและแผนทรัพยากรธรรมชาติและสิ่งแวดล้อมได้เสนอรายงานการประเมินผลกระทบสิ่งแวดล้อมดังกล่าว ให้คณะกรรมการผู้ชำนาญการพิจารณารายงานการประเมินผลกระทบสิ่งแวดล้อมโครงการอุตสาหกรรมและระบบสาธารณูปโภคที่สนับสนุนพิจารณาในการประชุมครั้งที่ ๕/๒๕๖๔ เมื่อวันที่ ๒๒ กันยายน ๒๕๖๔ คณะกรรมการผู้ชำนาญการฯ มีมติให้ความเห็นชอบรายงานการเปลี่ยนแปลงรายละเอียดโครงการในรายงานการประเมินผลกระทบสิ่งแวดล้อมโครงการนิคมอุตสาหกรรมปิ่นทอง (โครงการ ๖) ของบริษัท ปิ่นทอง อินดัสเตรียล ปาร์ค จำกัด (มหาชน) ตั้งอยู่ที่ตำบลนิคมพัฒนา อำเภอนิคมพัฒนา และตำบลแม่น้ำคู้ อำเภอ

ปลวกแดง...

ปลวกแดง จังหวัดระยอง โดยให้ปฏิบัติตามมาตรการป้องกันและแก้ไขผลกระทบสิ่งแวดล้อม และมาตรการติดตามตรวจสอบผลกระทบสิ่งแวดล้อมอย่างเคร่งครัด รายละเอียดตามสิ่งที่ส่งมาด้วย ๒ และให้ประสานบริษัทที่ปรึกษาเพื่อจัดทำรายงานที่ได้รวบรวมรายละเอียดข้อมูลทั้งหมดเรียงตามลำดับการพิจารณา จำนวน ๑ ฉบับ และรายงานฉบับสมบูรณ์ที่ได้แก้ไขเพิ่มเติมตามที่คณะกรรมการผู้ชำนาญการฯ กำหนดแล้ว จำนวน ๑ ฉบับ พร้อมทั้งจัดทำแผ่นบันทึกข้อมูลในรูปแบบ Portable Document Format (PDF File) จำนวน ๑ แผ่น และ ๘ แผ่น ตามลำดับ เสนอต่อสำนักงานนโยบายฯ ภายในเวลา ๔๕ วัน เพื่อใช้เป็นเอกสารอ้างอิงและส่งให้หน่วยงานที่เกี่ยวข้องต่อไป และหากได้รับอนุญาตจากหน่วยงานอนุญาตแล้ว ขอความร่วมมือส่งสำเนาใบอนุญาตพร้อมเงื่อนไขให้สำนักงานนโยบายฯ ทราบด้วย ทั้งนี้ สำนักงานนโยบายฯ ได้มีหนังสือแจ้งบริษัท โฟร์เทียร์ คอนซัลแตนต์ จำกัด เพื่อดำเนินการในส่วนที่เกี่ยวข้องต่อไปด้วยแล้ว

จึงเรียนมาเพื่อโปรดพิจารณา

ขอแสดงความนับถือ

(นายพิรุณ สัยยะสิทธิ์พานิช)
รองเลขาธิการฯ รักษาราชการแทน
เลขาธิการสำนักงานนโยบายและแผนทรัพยากรธรรมชาติและสิ่งแวดล้อม

กองวิเคราะห์ผลกระทบสิ่งแวดล้อม
โทรศัพท์ ๐ ๒๒๖๕ ๖๕๐๐ ต่อ ๖๖๙๑ (เพ็ญอำไพ)
โทรสาร ๐ ๒๒๖๕ ๖๖๑๖
ไปรษณีย์อิเล็กทรอนิกส์ sarabun@onep.go.th

สิ่งที่ส่งมาด้วย

สำนักงานนโยบายและแผน
ทรัพยากรธรรมชาติและสิ่งแวดล้อม
เลขที่ 12354 วันที่ ๒๓ ส.ค. ๒๕๖๔
เวลา 12.30 ผู้รับ

ด่วนที่สุด

ที่ อก 5102.3.1/2222

การนิคมอุตสาหกรรมแห่งประเทศไทย
618 ถนนนิคมมักกะสัน แขวงมักกะสัน
เขตราชเทวี กรุงเทพฯ 10400

19 สิงหาคม 2564

เรื่อง ขอส่งรายงานการเปลี่ยนแปลงรายละเอียดโครงการในรายงานการประเมินผลกระทบสิ่งแวดล้อม โครงการนิคมอุตสาหกรรมปิ่นทอง (โครงการ 6) ฉบับแก้ไขเพิ่มเติม ครั้งที่ 1 ของบริษัท ปิ่นทอง อินดัสเตรียล ปาร์ค จำกัด (มหาชน)

เรียน เลขาธิการสำนักงานนโยบายและแผนทรัพยากรธรรมชาติและสิ่งแวดล้อม

สิ่งที่ส่งมาด้วย รายงานการเปลี่ยนแปลงรายละเอียดโครงการในรายงานการประเมินผลกระทบสิ่งแวดล้อม โครงการนิคมอุตสาหกรรมปิ่นทอง (โครงการ 6) ฉบับแก้ไขเพิ่มเติม ครั้งที่ 1 จำนวน 18 ชุด

ตามที่บริษัท ปิ่นทอง อินดัสเตรียล ปาร์ค จำกัด (มหาชน) ได้นำส่งรายงานการเปลี่ยนแปลงรายละเอียดโครงการในรายงานการประเมินผลกระทบสิ่งแวดล้อม โครงการนิคมอุตสาหกรรมปิ่นทอง (โครงการ 6) ฉบับแก้ไขเพิ่มเติม ครั้งที่ 1 ตั้งอยู่ที่ตำบลนิคมพัฒนา อำเภอนิคมพัฒนา และตำบลแม่น้ำคู้ อำเภอปลวกแดง จังหวัดระยอง ซึ่งจัดทำรายงานฯ โดยบริษัท โฟร์เทียร์ คอนซัลแตนต์ จำกัด มายังการนิคมอุตสาหกรรมแห่งประเทศไทย (กนอ.) นั้น

ในการนี้ กนอ. ได้พิจารณารายงานฯ ในเบื้องต้นเป็นที่เรียบร้อยแล้ว จึงขอส่งรายงานดังกล่าวมายังสำนักงานนโยบายและแผนทรัพยากรธรรมชาติและสิ่งแวดล้อม เพื่อพิจารณาดำเนินการตามขั้นตอนต่อไป

จึงเรียนมาเพื่อโปรดพิจารณา ผลเป็นประการใดโปรดแจ้งให้ทราบด้วย จะขอบคุณยิ่ง

ขอแสดงความนับถือ

(นายอัฐพล จิรวัฒน์จรรยา)
รองผู้ว่าการ ปฏิบัติงานแทน
ผู้ว่าการการนิคมอุตสาหกรรมแห่งประเทศไทย

ฝ่ายสิ่งแวดล้อม
กองสิ่งแวดล้อมและพลังงาน
โทร 02 253 0561 ต่อ 6306
โทรสาร 0 2650 0466

สแกนเรียบร้อยแล้ว
วันที่ ๒๓ ส.ค. ๒๕๖๔

มาตรการป้องกันและแก้ไขผลกระทบสิ่งแวดล้อม
และมาตรการติดตามตรวจสอบผลกระทบสิ่งแวดล้อม
รายงานการเปลี่ยนแปลงรายละเอียดโครงการในรายงานการประเมินผลกระทบสิ่งแวดล้อม
ที่โครงการนิคมอุตสาหกรรมปิ่นทอง (โครงการ 6)
ตั้งอยู่ที่ตำบลนิคมพัฒนา อำเภอนิคมพัฒนา และตำบลแม่น้ำคู้ อำเภอปลวกแดง จังหวัดระยอง
ของบริษัท ปิ่นทอง อินดัสเตรียล ปาร์ค จำกัด (มหาชน) ต้องยึดถือปฏิบัติอย่างเคร่งครัด

ลงชื่อ.....
(นายพีร์ ปัทมวรกุลชัย, นายสุจินต์ เรียนวิริยะกิจ)
กรรมการผู้มีอำนาจลงนาม
บริษัท ปิ่นทอง อินดัสเตรียล ปาร์ค จำกัด (มหาชน)

ลงชื่อ.....
(นายจุมพล หมอยาดี)
ผู้ชำนาญการ
บริษัท โฟร์เทียร์ คอนซัลแตนต์ จำกัด

ตารางที่ 1 มาตรการป้องกันและแก้ไขผลกระทบสิ่งแวดล้อม (มาตรการทั่วไป) ระยะก่อสร้างและระยะดำเนินการ รายงานการเปลี่ยนแปลงรายละเอียดโครงการในรายงานการประเมินผลกระทบสิ่งแวดล้อม โครงการนิคมอุตสาหกรรมปิ่นทอง (โครงการ 6) ของบริษัทปิ่นทอง อินดัสเตรียล ปาร์ค จำกัด (มหาชน)

องค์ประกอบทางสิ่งแวดล้อมและคุณค่าต่าง ๆ	มาตรการป้องกันและแก้ไขผลกระทบสิ่งแวดล้อม	สถานที่ดำเนินการ	ระยะเวลาดำเนินการ	ผู้รับผิดชอบ
1. มาตรการทั่วไป	- ปฏิบัติตามมาตรการป้องกันและแก้ไขผลกระทบสิ่งแวดล้อมและมาตรการติดตามตรวจสอบผลกระทบสิ่งแวดล้อม ที่เสนอในรายงานการประเมินผลกระทบสิ่งแวดล้อม โครงการนิคมอุตสาหกรรมปิ่นทอง (โครงการ 6) ของบริษัท ปิ่นทอง อินดัสเตรียล ปาร์ค จำกัด (มหาชน) ตั้งอยู่ที่ตำบลนิคมพัฒนา อำเภอนิคมพัฒนา และตำบลแม่น้ำคู้ อำเภอปลวกแดง จังหวัดระยอง (พื้นที่โครงการ 1,426.29 ไร่ แสดงดัง**รูปที่ 1**) อย่างเคร่งครัด	พื้นที่โครงการ	ตลอดระยะเวลาก่อสร้าง ตลอดระยะเวลาดำเนินการ	บริษัท ปิ่นทอง อินดัสเตรียล ปาร์ค จำกัด (มหาชน)
	- ในกรณีที่ผลการติดตามตรวจสอบผลกระทบสิ่งแวดล้อมมีแนวโน้มสูงขึ้นจากค่าที่ตรวจวัดได้ในช่วงดำเนินการปกติหรือมีแนวโน้มเข้าใกล้ค่าควบคุมหรือค่ามาตรฐาน ให้โครงการตรวจสอบหาสาเหตุและเฝ้าระวัง เพื่อเตรียมความพร้อมในการแก้ไขปัญหาที่อาจเกิดขึ้น ทั้งนี้ ให้สรุปรายละเอียดดังกล่าวไว้ในรายงานผลการปฏิบัติตามมาตรการป้องกันและแก้ไขผลกระทบสิ่งแวดล้อมและมาตรการติดตามตรวจสอบผลกระทบสิ่งแวดล้อมให้ครบถ้วน	พื้นที่โครงการ	ตลอดระยะเวลาก่อสร้าง ตลอดระยะเวลาดำเนินการ	บริษัท ปิ่นทอง อินดัสเตรียล ปาร์ค จำกัด (มหาชน)
	- ในกรณีที่ผลการตรวจวัดมลพิษจากแหล่งกำเนิดของโครงการมีค่าเกินค่าควบคุมที่กำหนดไว้ ให้โครงการทำการตรวจหาสาเหตุทำการ	พื้นที่โครงการ	ตลอดระยะเวลาก่อสร้าง ตลอดระยะเวลาดำเนินการ	บริษัท ปิ่นทอง อินดัสเตรียล ปาร์ค จำกัด (มหาชน)

ลงชื่อ.....
(นายพีร์ ปัทมวรกุลชัย, นายสุจินต์ เรียนวิริยะกิจ)
กรรมการผู้มีอำนาจลงนาม
บริษัท ปิ่นทอง อินดัสเตรียล ปาร์ค จำกัด (มหาชน)

ลงชื่อ.....
(นายจุมพล หมอยาดี)
ผู้ชำนาญการ
บริษัท โฟร์เทียร์ คอนซัลแตนต์ จำกัด

ตารางที่ 1 (ต่อ) มาตรการป้องกันและแก้ไขผลกระทบสิ่งแวดล้อม (มาตรการทั่วไป) ระยะก่อสร้างและระยะดำเนินการ รายงานการเปลี่ยนแปลงรายละเอียดโครงการในรายงานการประเมินผลกระทบสิ่งแวดล้อม โครงการนิคมอุตสาหกรรมปิ่นทอง (โครงการ 6) ของบริษัท ปิ่นทอง อินดัสเตรียล ปาร์ค จำกัด (มหาชน)

องค์ประกอบทางสิ่งแวดล้อมและคุณค่าต่าง ๆ	มาตรการป้องกันและแก้ไขผลกระทบสิ่งแวดล้อม	สถานที่ดำเนินการ	ระยะเวลาดำเนินการ	ผู้รับผิดชอบ
1. มาตรการทั่วไป (ต่อ)	แก้ไข และทำการตรวจวัดซ้ำเพื่อยืนยันประสิทธิภาพในการแก้ไข พร้อมทั้งกำหนดมาตรการเพื่อป้องกันการเกิดปัญหาในลักษณะดังกล่าวให้ครบถ้วน	พื้นที่โครงการ	ตลอดระยะเวลาก่อสร้าง ตลอดระยะเวลาดำเนินการ	บริษัท ปิ่นทอง อินดัสเตรียล ปาร์ค จำกัด (มหาชน)
	- หากเกิดเหตุการณ์ใด ๆ ก็ตามที่อาจก่อให้เกิดผลกระทบต่อคุณภาพสิ่งแวดล้อม บริษัท ปิ่นทอง อินดัสเตรียล ปาร์ค จำกัด (มหาชน) ต้องแจ้งให้การนิคมอุตสาหกรรมแห่งประเทศไทย สำนักงานทรัพยากรธรรมชาติและสิ่งแวดล้อมจังหวัดระยอง และสำนักงานนโยบายและแผนทรัพยากรธรรมชาติและสิ่งแวดล้อม (สผ.) ทราบโดยเร็ว เพื่อหน่วยงานดังกล่าวจะได้ให้ความร่วมมือในการแก้ไขปัญหา	พื้นที่โครงการ	ตลอดระยะเวลาก่อสร้าง ตลอดระยะเวลาดำเนินการ	บริษัท ปิ่นทอง อินดัสเตรียล ปาร์ค จำกัด (มหาชน)
	- บริษัท ปิ่นทอง อินดัสเตรียล ปาร์ค จำกัด (มหาชน) ต้องว่าจ้างหน่วยงานกลาง (Third Party) เพื่อดำเนินการตรวจสอบผลการปฏิบัติตามมาตรการป้องกันและแก้ไขผลกระทบสิ่งแวดล้อม และมาตรการติดตามตรวจสอบผลกระทบสิ่งแวดล้อมของโครงการ และเสนอรายงานผลการปฏิบัติตามมาตรการป้องกันและแก้ไขผลกระทบสิ่งแวดล้อม และมาตรการติดตามตรวจสอบผลกระทบ	พื้นที่โครงการ	ตลอดระยะเวลาก่อสร้าง ตลอดระยะเวลาดำเนินการ	บริษัท ปิ่นทอง อินดัสเตรียล ปาร์ค จำกัด (มหาชน)

ลงชื่อ.....
(นายพีร์ ปัทมวรกุลชัย, นายสุจินต์ เรียนวิริยะกิจ)
กรรมการผู้มีอำนาจลงนาม
บริษัท ปิ่นทอง อินดัสเตรียล ปาร์ค จำกัด (มหาชน)

ลงชื่อ.....
(นายจุมพล หมอยาดี)
ผู้ชำนาญการ
บริษัท โฟร์เทียร์ คอนซัลแตนต์ จำกัด

ตารางที่ 1 (ต่อ) มาตรการป้องกันและแก้ไขผลกระทบสิ่งแวดล้อม (มาตรการทั่วไป) ระยะก่อสร้างและระยะดำเนินการ รายงานการเปลี่ยนแปลงรายละเอียดโครงการในรายงานการประเมินผลกระทบสิ่งแวดล้อม โครงการนิคมอุตสาหกรรมปิ่นทอง (โครงการ 6) ของบริษัท ปิ่นทอง อินดัสเตรียล ปาร์ค จำกัด (มหาชน)

องค์ประกอบทางสิ่งแวดล้อมและคุณค่าต่าง ๆ	มาตรการป้องกันและแก้ไขผลกระทบสิ่งแวดล้อม	สถานที่ดำเนินการ	ระยะเวลาดำเนินการ	ผู้รับผิดชอบ
1. มาตรการทั่วไป (ต่อ)	สิ่งแวดล้อมของโครงการ ให้การนิคมอุตสาหกรรมแห่งประเทศไทยทราบทุก 6 เดือน ทั้งนี้ การจัดทำและเสนอรายงานผลการปฏิบัติตามมาตรการให้เป็นไปตามหลักเกณฑ์ และวิธีการที่กำหนดตามประกาศกระทรวงทรัพยากรธรรมชาติและสิ่งแวดล้อม เรื่อง หลักเกณฑ์และวิธีการจัดทำรายงานผลการปฏิบัติตามมาตรการที่กำหนดไว้ในรายงานการประเมินผลกระทบสิ่งแวดล้อม ซึ่งผู้ดำเนินการหรือผู้ขออนุญาตจะต้องได้รับอนุญาตให้ดำเนินโครงการหรือกิจการแล้ว พ.ศ. 2561 และกฎหมายที่เกี่ยวข้อง	พื้นที่โครงการ	ตลอดระยะเวลาก่อสร้าง ตลอดระยะเวลาดำเนินการ	บริษัท ปิ่นทอง อินดัสเตรียล ปาร์ค จำกัด (มหาชน)
	- ในกรณีที่บริษัท ปิ่นทอง อินดัสเตรียล ปาร์ค จำกัด (มหาชน) มีความจำเป็นต้องเปลี่ยนแปลงรายละเอียดโครงการหรือมาตรการป้องกันและแก้ไขผลกระทบสิ่งแวดล้อม หรือมาตรการติดตามตรวจสอบผลกระทบสิ่งแวดล้อม ให้แตกต่างไปจากที่ได้เสนอไว้ในรายงานการประเมินผลกระทบสิ่งแวดล้อมตามที่คณะกรรมการผู้ชำนาญการฯ ได้ให้ความเห็นชอบไปแล้ว ให้เป็นหน้าที่ของหน่วยงานที่มีอำนาจหน้าที่ในการพิจารณาอนุมัติหรืออนุญาตเป็นผู้พิจารณา ดังนี้	พื้นที่โครงการ	ตลอดระยะเวลาก่อสร้าง ตลอดระยะเวลาดำเนินการ	บริษัท ปิ่นทอง อินดัสเตรียล ปาร์ค จำกัด (มหาชน)

ลงชื่อ.....
(นายพีร์ ปัทมวรกุลชัย, นายสุจินต์ เรียนวิริยะกิจ)
กรรมการผู้มีอำนาจลงนาม
บริษัท ปิ่นทอง อินดัสเตรียล ปาร์ค จำกัด (มหาชน)

ลงชื่อ.....
(นายจุมพล หมอยาดี)
ผู้ชำนาญการ
บริษัท โฟร์เทียร์ คอนซัลแตนต์ จำกัด

ตารางที่ 1 (ต่อ) มาตรการป้องกันและแก้ไขผลกระทบสิ่งแวดล้อม (มาตรการทั่วไป) ระยะก่อสร้างและระยะดำเนินการ รายงานการเปลี่ยนแปลงรายละเอียดโครงการในรายงานการประเมินผลกระทบสิ่งแวดล้อม โครงการนิคมอุตสาหกรรมปิ่นทอง (โครงการ 6) ของบริษัท ปิ่นทอง อินดัสเตรียล ปาร์ค จำกัด (มหาชน)

องค์ประกอบทางสิ่งแวดล้อมและคุณค่าต่าง ๆ	มาตรการป้องกันและแก้ไขผลกระทบสิ่งแวดล้อม	สถานที่ดำเนินการ	ระยะเวลาดำเนินการ	ผู้รับผิดชอบ
1. มาตรการทั่วไป (ต่อ)	1) หากเห็นว่าการแก้ไขเปลี่ยนแปลงรายละเอียดโครงการหรือมาตรการป้องกันและแก้ไขผลกระทบสิ่งแวดล้อม หรือมาตรการติดตามตรวจสอบผลกระทบสิ่งแวดล้อมดังกล่าว ไม่กระทบต่อสาระสำคัญของการประเมินผลกระทบสิ่งแวดล้อมในรายงานการประเมินผลกระทบสิ่งแวดล้อม และเป็นมาตรการที่เกิดผลดีต่อสิ่งแวดล้อมมากกว่าหรือเทียบเท่ามาตรการที่กำหนดไว้ในรายงานฯ ที่ผ่านการพิจารณาให้ความเห็นชอบจากคณะกรรมการผู้ชำนาญการฯ แล้ว ให้หน่วยงานที่มีอำนาจหน้าที่ในการพิจารณาอนุมัติหรืออนุญาตรับจดแจ้งการปรับปรุงแก้ไขเปลี่ยนแปลงดังกล่าวให้เป็นไปตามหลักเกณฑ์ และเงื่อนไขที่กำหนดไว้ในกฎหมายนั้น ๆ ต่อไป พร้อมกับให้จัดทำสำเนาการเปลี่ยนแปลงรายละเอียดโครงการและการปรับปรุงแก้ไขมาตรการป้องกันและแก้ไขผลกระทบสิ่งแวดล้อม หรือมาตรการติดตามตรวจสอบผลกระทบสิ่งแวดล้อมที่รับจดแจ้งไว้ ส่งให้สำนักงานนโยบายและแผนทรัพยากรธรรมชาติและสิ่งแวดล้อมเพื่อทราบ	พื้นที่โครงการ	ตลอดระยะเวลาก่อสร้าง ตลอดระยะเวลาดำเนินการ	บริษัท ปิ่นทอง อินดัสเตรียล ปาร์ค จำกัด (มหาชน)

ลงชื่อ.....
(นายพีร์ ปัทมวรกุลชัย, นายสุจินต์ เรียนวิริยะกิจ)
กรรมการผู้มีอำนาจลงนาม
บริษัท ปิ่นทอง อินดัสเตรียล ปาร์ค จำกัด (มหาชน)

ลงชื่อ.....
(นายจุมพล หมอยาดี)
ผู้ชำนาญการ
บริษัท โฟร์เทียร์ คอนซัลแตนต์ จำกัด

ตารางที่ 1 (ต่อ) มาตรการป้องกันและแก้ไขผลกระทบสิ่งแวดล้อม (มาตรการทั่วไป) ระยะก่อสร้างและระยะดำเนินการ รายงานการเปลี่ยนแปลงรายละเอียดโครงการในรายงานการประเมินผลกระทบสิ่งแวดล้อม โครงการนิคมอุตสาหกรรมปิ่นทอง (โครงการ 6) ของบริษัท ปิ่นทอง อินดัสเตรียล ปาร์ค จำกัด (มหาชน)

องค์ประกอบทางสิ่งแวดล้อมและคุณค่าต่าง ๆ	มาตรการป้องกันและแก้ไขผลกระทบสิ่งแวดล้อม	สถานที่ดำเนินการ	ระยะเวลาดำเนินการ	ผู้รับผิดชอบ
1. มาตรการทั่วไป (ต่อ)	2) หากหน่วยงานที่มีอำนาจในการอนุมัติหรืออนุญาตมีความเห็นว่าการปรับปรุงแก้ไขรายละเอียดโครงการหรือมาตรการนั้น ๆ อาจกระทบต่อสาระสำคัญในรายงานการประเมินผลกระทบสิ่งแวดล้อมที่ได้รับความเห็นชอบจากคณะกรรมการผู้ชำนาญการฯ ให้หน่วยงานที่มีอำนาจหน้าที่ในการพิจารณาอนุมัติ หรืออนุญาตจัดส่งรายงานการปรับปรุงแก้ไขรายละเอียดโครงการหรือมาตรการป้องกันและแก้ไขผลกระทบสิ่งแวดล้อม หรือมาตรการติดตามตรวจสอบผลกระทบสิ่งแวดล้อม ให้สำนักงานนโยบายและแผนทรัพยากรธรรมชาติและสิ่งแวดล้อม เพื่อเสนอให้คณะกรรมการผู้ชำนาญการฯ คณะที่เกี่ยวข้องพิจารณาให้ความเห็นชอบประกอบก่อนการเปลี่ยนแปลง หรือปรับปรุงมาตรการดังกล่าว และเมื่อโครงการมีการเปลี่ยนแปลงรายละเอียดหรือปรับปรุงแก้ไขมาตรการฯ ตามที่คณะกรรมการผู้ชำนาญการฯ ให้ความเห็นชอบประกอบแล้ว หน่วยงานที่มีอำนาจหน้าที่ในการพิจารณาอนุมัติหรืออนุญาตต้องแจ้งผลการแก้ไขเปลี่ยนแปลงดังกล่าว ให้สำนักงานนโยบายและแผนทรัพยากรธรรมชาติและสิ่งแวดล้อมทราบด้วย	พื้นที่โครงการ	ตลอดระยะเวลาก่อสร้าง ตลอดระยะเวลาดำเนินการ	บริษัท ปิ่นทอง อินดัสเตรียล ปาร์ค จำกัด (มหาชน)

ลงชื่อ.....
(นายพีร์ ปัทมวรกุลชัย, นายสุจินต์ เรียนวิริยะกิจ)
กรรมการผู้มีอำนาจลงนาม
บริษัท ปิ่นทอง อินดัสเตรียล ปาร์ค จำกัด (มหาชน)

ลงชื่อ.....
(นายจุมพล หมอยาดี)
ผู้ชำนาญการ
บริษัท โฟร์เทียร์ คอนซัลแตนต์ จำกัด

ตารางที่ 1 (ต่อ) มาตรการป้องกันและแก้ไขผลกระทบสิ่งแวดล้อม (มาตรการทั่วไป) ระยะก่อสร้างและระยะดำเนินการ รายงานการเปลี่ยนแปลงรายละเอียดโครงการในรายงานการประเมินผลกระทบสิ่งแวดล้อม โครงการนิคมอุตสาหกรรมปิ่นทอง (โครงการ 6) ของบริษัท ปิ่นทอง อินดัสเตรียล ปาร์ค จำกัด (มหาชน)

องค์ประกอบทางสิ่งแวดล้อมและคุณค่าต่าง ๆ	มาตรการป้องกันและแก้ไขผลกระทบสิ่งแวดล้อม	สถานที่ดำเนินการ	ระยะเวลาดำเนินการ	ผู้รับผิดชอบ
1. มาตรการทั่วไป (ต่อ)	- โครงการต้องการดำเนินโครงการให้มีความสอดคล้องกับกฎหมายว่าด้วยการผังเมือง กฎหมายว่าด้วยการควบคุมอาคาร พระราชบัญญัติส่งเสริมและรักษาคุณภาพสิ่งแวดล้อมแห่งชาติ พ.ศ. 2535 และฉบับที่ 2 พ.ศ. 2561 และกฎหมายอื่น ๆ ที่เกี่ยวข้องหรือกฎหมายฉบับล่าสุดที่บังคับใช้	พื้นที่โครงการ	ตลอดระยะเวลาก่อสร้าง ตลอดระยะเวลาดำเนินการ	บริษัท ปิ่นทอง อินดัสเตรียล ปาร์ค จำกัด (มหาชน)
	- โครงการต้องวางแผนและจัดเตรียมระบบสาธารณูปโภค สิ่งอำนวยความสะดวกในโครงการให้เป็นไปตามข้อบังคับการนิคมอุตสาหกรรมแห่งประเทศไทย กำหนดแนวอาคารให้มีระยะถอยร่นห่างจากแนวเขตถนนสาธารณะไม่น้อยกว่า 5.00 เมตร ตามประกาศการนิคมอุตสาหกรรมแห่งประเทศไทย ที่ 103/2556 เรื่อง การพัฒนาที่ดินสำหรับผู้ประกอบกิจการในนิคมอุตสาหกรรมที่กำหนดให้การก่อสร้างหรือดัดแปลงอาคารที่ใกล้เคียง หรือติดกับที่ดินของผู้ประกอบกิจการรายอื่นให้มีระยะร่นจากแนวริมเสาด้านนอกหรือผนังอาคารถึงเขตที่ดินของผู้ประกอบกิจการรายนั้นไม่น้อยกว่า 5.00 เมตร	พื้นที่โครงการ	ตลอดระยะเวลาก่อสร้าง ตลอดระยะเวลาดำเนินการ	บริษัท ปิ่นทอง อินดัสเตรียล ปาร์ค จำกัด (มหาชน)

ลงชื่อ.....
(นายพีร์ ปัทมวรกุลชัย, นายสุจินต์ เรียนวิริยะกิจ)
กรรมการผู้มีอำนาจลงนาม
บริษัท ปิ่นทอง อินดัสเตรียล ปาร์ค จำกัด (มหาชน)

ลงชื่อ.....
(นายจุมพล หมอยาดี)
ผู้ชำนาญการ
บริษัท โฟร์เทียร์ คอนซัลแตนต์ จำกัด

ตารางที่ 1 (ต่อ) มาตรการป้องกันและแก้ไขผลกระทบสิ่งแวดล้อม (มาตรการทั่วไป) ระยะก่อสร้างและระยะดำเนินการ รายงานการเปลี่ยนแปลงรายละเอียดโครงการในรายงานการประเมินผลกระทบสิ่งแวดล้อม โครงการนิคมอุตสาหกรรมปิ่นทอง (โครงการ 6) ของบริษัท ปิ่นทอง อินดัสเตรียล ปาร์ค จำกัด (มหาชน)

องค์ประกอบทางสิ่งแวดล้อมและคุณค่าต่าง ๆ	มาตรการป้องกันและแก้ไขผลกระทบสิ่งแวดล้อม	สถานที่ดำเนินการ	ระยะเวลาดำเนินการ	ผู้รับผิดชอบ
1. มาตรการทั่วไป (ต่อ)	- หากบริเวณที่ตั้งโครงการมีทาง/ลำรางสาธารณประโยชน์พาดผ่านหรือประชิดกับพื้นที่โรงงานอุตสาหกรรม ต้องคงสภาพการใช้ประโยชน์ไว้หากโครงการหรือโรงงานมีความประสงค์ที่จะใช้ประโยชน์หรือปรับปรุงต้องได้รับความเห็นชอบจากหน่วยงานที่เกี่ยวข้องก่อนดำเนินการ และให้ดำเนินการตามเงื่อนไขการเปลี่ยนแปลงรายละเอียดโครงการในมาตรการทั่วไป	พื้นที่โครงการ	ตลอดระยะเวลาก่อสร้าง ตลอดระยะเวลาดำเนินการ	บริษัท ปิ่นทอง อินดัสเตรียล ปาร์ค จำกัด (มหาชน)
	- โครงการต้องไม่ปิดกั้นทางสาธารณประโยชน์ที่พาดผ่านในพื้นที่โครงการและประชาชนสามารถใช้ประโยชน์ได้ตามปกติ	พื้นที่โครงการ	ตลอดระยะเวลาก่อสร้าง ตลอดระยะเวลาดำเนินการ	บริษัท ปิ่นทอง อินดัสเตรียล ปาร์ค จำกัด (มหาชน)
	- พื้นที่โครงการที่จัดสรรไว้สำหรับระบบสาธารณูปโภค และสาธารณูปการส่วนกลางของโครงการทั้งหมด ห้ามนำมาใช้ประโยชน์แตกต่างไปจากจัดสรรไว้เดิม	พื้นที่โครงการ	ตลอดระยะเวลาดำเนินการ	บริษัท ปิ่นทอง อินดัสเตรียล ปาร์ค จำกัด (มหาชน)
	- กำหนดให้โครงการต้องเชื่อมโยงข้อมูลต่าง ๆ เช่น ระบบการตรวจวัดคุณภาพอากาศในบรรยากาศ (AQMs) ระบบการตรวจวัดคุณภาพอากาศจากปล่องระบายแบบอัตโนมัติต่อเนื่อง (CEMs) ระบบการตรวจวัดคุณภาพน้ำ (WQMS) ระบบกล้องวงจรปิด (CCTV) เป็นต้น เข้ากับศูนย์ปฏิบัติการของบริษัทเพื่อเชื่อมโยงข้อมูล	พื้นที่โครงการ	ตลอดระยะเวลาดำเนินการ	บริษัท ปิ่นทอง อินดัสเตรียล ปาร์ค จำกัด (มหาชน)

ลงชื่อ.....
(นายพีร์ ปัทมวรกุลชัย, นายสุจินต์ เรียนวิริยะกิจ)
กรรมการผู้มีอำนาจลงนาม
บริษัท ปิ่นทอง อินดัสเตรียล ปาร์ค จำกัด (มหาชน)

ลงชื่อ.....
(นายจุมพล หมอยาดี)
ผู้ชำนาญการ
บริษัท โฟร์เทียร์ คอนซัลแตนต์ จำกัด

ตารางที่ 1 (ต่อ) มาตรการป้องกันและแก้ไขผลกระทบสิ่งแวดล้อม (มาตรการทั่วไป) ระยะก่อสร้างและระยะดำเนินการ รายงานการเปลี่ยนแปลงรายละเอียดโครงการในรายงานการประเมินผลกระทบสิ่งแวดล้อม โครงการนิคมอุตสาหกรรมปิ่นทอง (โครงการ 6) ของบริษัท ปิ่นทอง อินดัสเตรียล ปาร์ค จำกัด (มหาชน)

องค์ประกอบทางสิ่งแวดล้อมและคุณค่าต่าง ๆ	มาตรการป้องกันและแก้ไขผลกระทบสิ่งแวดล้อม	สถานที่ดำเนินการ	ระยะเวลาดำเนินการ	ผู้รับผิดชอบ
1. มาตรการทั่วไป (ต่อ)	ไปยังศูนย์ปฏิบัติการ กนอ. (I-E-A-T Operation Center) หรือ EMCC ของการนิคมอุตสาหกรรมแห่งประเทศไทย	พื้นที่โครงการ	ตลอดระยะเวลาดำเนินการ	บริษัท ปิ่นทอง อินดัสเตรียล ปาร์ค จำกัด (มหาชน)
	- โรงงานอุตสาหกรรมที่เข้ามาตั้งภายในโครงการต้องกรอกข้อมูลใน กนอ. 01/1 เพื่อขออนุมัติการใช้ที่ดินจากการนิคมอุตสาหกรรมแห่งประเทศไทย	พื้นที่โครงการ	ขั้นตอนการขออนุญาตเข้ามาใช้พื้นที่โครงการ	บริษัท ปิ่นทอง อินดัสเตรียล ปาร์ค จำกัด (มหาชน)
	- กำหนดให้โครงการและโรงงานต่าง ๆ มีระบบการเฝ้าระวังคุณภาพสิ่งแวดล้อมอย่างมีส่วนร่วมตามโครงการธงขาวดาวเขียว หรือ EIA Monitoring หรือโครงการอื่นที่เทียบเท่าที่นิคมอุตสาหกรรมได้กำหนดขึ้น	พื้นที่โครงการ	ตลอดระยะเวลาดำเนินการ	บริษัท ปิ่นทอง อินดัสเตรียล ปาร์ค จำกัด (มหาชน)
	- จัดทำแผนงานและแผนการดำเนินงานเพื่อขอการรับรองมาตรฐานการจัดการสิ่งแวดล้อม (ISO 14001) และการเป็นนิคมอุตสาหกรรมเชิงนิเวศ	พื้นที่โครงการ	ตลอดระยะเวลาดำเนินการ	บริษัท ปิ่นทอง อินดัสเตรียล ปาร์ค จำกัด (มหาชน)
	- จัดตั้งคณะทำงานนิคมอุตสาหกรรมเชิงนิเวศ (Eco Team) และคณะทำงานเครือข่ายนิคมอุตสาหกรรมเชิงนิเวศ (Eco Networks) ตามคู่มือเกณฑ์การเป็นเมืองอุตสาหกรรมเชิงนิเวศของการนิคมอุตสาหกรรมแห่งประเทศไทย พร้อมทั้งสรุปผลการดำเนินงาน	พื้นที่โครงการ	ตลอดระยะเวลาดำเนินการ	บริษัท ปิ่นทอง อินดัสเตรียล ปาร์ค จำกัด (มหาชน)

ลงชื่อ.....
(นายพีร์ ปัทมวรกุลชัย, นายสุจินต์ เรียนวิริยะกิจ)
กรรมการผู้มีอำนาจลงนาม
บริษัท ปิ่นทอง อินดัสเตรียล ปาร์ค จำกัด (มหาชน)

ลงชื่อ.....
(นายจุมพล หมอยาดี)
ผู้ชำนาญการ
บริษัท โฟร์เทียร์ คอนซัลแตนต์ จำกัด

ตารางที่ 1 (ต่อ) มาตรการป้องกันและแก้ไขผลกระทบสิ่งแวดล้อม (มาตรการทั่วไป) ระยะก่อสร้างและระยะดำเนินการ รายงานการเปลี่ยนแปลงรายละเอียดโครงการในรายงานการประเมินผลกระทบสิ่งแวดล้อม โครงการนิคมอุตสาหกรรมปิ่นทอง (โครงการ 6) ของบริษัท ปิ่นทอง อินดัสเตรียล ปาร์ค จำกัด (มหาชน)

องค์ประกอบทางสิ่งแวดล้อมและคุณค่าต่าง ๆ	มาตรการป้องกันและแก้ไขผลกระทบสิ่งแวดล้อม	สถานที่ดำเนินการ	ระยะเวลาดำเนินการ	ผู้รับผิดชอบ
1. มาตรการทั่วไป (ต่อ)	เป็นประจำทุกปี เสนอต่อการนิคมอุตสาหกรรมแห่งประเทศไทย	พื้นที่โครงการ	ตลอดระยะเวลาดำเนินการ	บริษัท ปิ่นทอง อินดัสเตรียล ปาร์ค จำกัด (มหาชน)
2. การจัดตั้งคณะกรรมการติดตามตรวจสอบผลกระทบสิ่งแวดล้อม	**1) โครงสร้างคณะกรรมการติดตามตรวจสอบผลกระทบสิ่งแวดล้อม (EIA Monitoring Committee)** คณะกรรมการติดตามตรวจสอบผลกระทบสิ่งแวดล้อมจำนวน 24 คน ประกอบด้วย ตัวแทนจาก 4 ฝ่าย ได้แก่ กรรมการผู้แทนภาคประชาชน กรรมการผู้แทนหน่วยงานที่เกี่ยวข้อง นักวิชาการในท้องถิ่น และผู้แทนโครงการ โดยกำหนดสัดส่วนสัดส่วนผู้แทนจากภาคประชาชนมากกว่ากึ่งหนึ่งของจำนวนคณะกรรมการฯ ทั้งหมด รายละเอียดมีดังนี้ (1) กรรมการผู้แทนภาคประชาชน เป็นประชาชนทั่วไปไม่รวมกำนัน ผู้ใหญ่บ้าน และผู้นำชุมชน เป็นตัวแทนภาคประชาชน จำนวน 16 คน มาจากการสรรหาหรือการเสนอชื่อจากชุมชนหรือวิธีการอื่นใดจากชุมชนรอบที่ตั้งโครงการในพื้นที่รัศมี 5 กิโลเมตรและต้องมีผู้เข้าร่วมประชุมรวมกันในแต่ละครั้งไม่น้อยกว่า 2 ใน 3 ของจำนวนคณะกรรมการทั้งหมด ประกอบด้วย	ชุมชนโดยรอบพื้นที่โครงการ	ตั้งแต่เริ่มพัฒนาโครงการ ตลอดระยะเวลาดำเนินการ	บริษัท ปิ่นทอง อินดัสเตรียล ปาร์ค จำกัด (มหาชน)

ลงชื่อ.....
(นายพีร์ ปัทมวรกุลชัย, นายสุจินต์ เรียนวิริยะกิจ)
กรรมการผู้มีอำนาจลงนาม
บริษัท ปิ่นทอง อินดัสเตรียล ปาร์ค จำกัด (มหาชน)

ลงชื่อ.....
(นายจุมพล หมอยาดี)
ผู้ชำนาญการ
บริษัท โฟร์เทียร์ คอนซัลแตนต์ จำกัด

ตารางที่ 1 (ต่อ) มาตรการป้องกันและแก้ไขผลกระทบสิ่งแวดล้อม (มาตรการทั่วไป) ระยะก่อสร้างและระยะดำเนินการ รายงานการเปลี่ยนแปลงรายละเอียดโครงการในรายงานการประเมินผลกระทบสิ่งแวดล้อม โครงการนิคมอุตสาหกรรมปิ่นทอง (โครงการ 6) ของบริษัท ปิ่นทอง อินดัสเตรียล ปาร์ค จำกัด (มหาชน)

องค์ประกอบทางสิ่งแวดล้อมและคุณค่าต่าง ๆ	มาตรการป้องกันและแก้ไขผลกระทบสิ่งแวดล้อม	สถานที่ดำเนินการ	ระยะเวลาดำเนินการ	ผู้รับผิดชอบ
2. การจัดตั้งคณะกรรมการติดตามตรวจสอบผลกระทบสิ่งแวดล้อม (ต่อ)	ก) ผู้แทนประชาชนในเขตองค์การบริหารส่วนตำบลนิคมพัฒนา 3 ท่าน ข) ผู้แทนประชาชนในเขตองค์การบริหารส่วนตำบลแม่น้ำคู้ 3 ท่าน ค) ผู้แทนประชาชนในเขตองค์การบริหารส่วนตำบลหนองละลอก 3 ท่าน ง) ผู้แทนประชาชนในเขตเทศบาลตำบลมะขามคู่ 1 ท่าน จ) ผู้แทนประชาชนในเขตเทศบาลตำบลมาบข่า 3 ท่าน ฉ) ผู้แทนประชาชนในเขตเทศบาลตำบลมาบข่าพัฒนา 1 ท่าน ช) ผู้แทนประชาชนในเขตองค์การบริหารส่วนตำบลพนานิคม 2 ท่าน (2) กรรมการผู้แทนจากหน่วยงานที่เกี่ยวข้อง จำนวน 5 คน ประกอบด้วย ก) นายอำเภอนิคมพัฒนาและนายอำเภอปลวกแดง ข) ผู้ว่าการการนิคมอุตสาหกรรมแห่งประเทศไทยหรือผู้แทน จำนวน 1 คน	ชุมชนโดยรอบพื้นที่โครงการ	ตั้งแต่เริ่มพัฒนาโครงการตลอดระยะเวลาดำเนินการ	บริษัท ปิ่นทอง อินดัสเตรียล ปาร์ค จำกัด (มหาชน)

ลงชื่อ.....
(นายพีร์ ปัทมวรกุลชัย, นายสุจินต์ เรียนวิริยะกิจ)
กรรมการผู้มีอำนาจลงนาม
บริษัท ปิ่นทอง อินดัสเตรียล ปาร์ค จำกัด (มหาชน)

ลงชื่อ.....
(นายจุมพล หมอยาดี)
ผู้ชำนาญการ
บริษัท โฟร์เทียร์ คอนซัลแตนต์ จำกัด

ตารางที่ 1 (ต่อ) มาตรการป้องกันและแก้ไขผลกระทบสิ่งแวดล้อม (มาตรการทั่วไป) ระยะก่อสร้างและระยะดำเนินการ รายงานการเปลี่ยนแปลงรายละเอียดโครงการในรายงานการประเมินผลกระทบสิ่งแวดล้อม โครงการนิคมอุตสาหกรรมปิ่นทอง (โครงการ 6) ของบริษัท ปิ่นทอง อินดัสเตรียล ปาร์ค จำกัด (มหาชน)

องค์ประกอบทางสิ่งแวดล้อมและคุณค่าต่าง ๆ	มาตรการป้องกันและแก้ไขผลกระทบสิ่งแวดล้อม	สถานที่ดำเนินการ	ระยะเวลาดำเนินการ	ผู้รับผิดชอบ
2. การจัดตั้งคณะกรรมการติดตามตรวจสอบผลกระทบสิ่งแวดล้อม (ต่อ)	ค) ทรัพยากรธรรมชาติและสิ่งแวดล้อมจังหวัดระยองหรือผู้แทน จำนวน 1 คน ง) สาธารณสุขจังหวัดหรือผู้แทน จำนวน 1 คน (3) กรรมการที่เป็นนักวิชาการในท้องถิ่น ซึ่งเป็นผู้ทรงคุณวุฒิด้านการจัดการทรัพยากรธรรมชาติและสิ่งแวดล้อม หรือด้านอื่น ๆ ที่เกี่ยวข้อง จำนวน 1 คน (4) กรรมการผู้แทนโครงการ ไม่เกิน 2 คน	ชุมชนโดยรอบพื้นที่โครงการ	ตั้งแต่เริ่มพัฒนาโครงการตลอดระยะเวลาดำเนินการ	บริษัท ปิ่นทอง อินดัสเตรียล ปาร์ค จำกัด (มหาชน)
	2) วิธีการสรรหาคณะกรรมการติดตามตรวจสอบผลกระทบสิ่งแวดล้อม มีดังนี้ (1) กรรมการผู้แทนภาคประชาชน มาจากการสรรหาหรือการเสนอชื่อหรือวิธีการอื่นใดจากประชาคมหมู่บ้าน/ชุมชน คณะกรรมการหมู่บ้าน/ชุมชน หรือคณะกรรมการบุคคลที่เป็นตัวแทนในการดำเนินกิจกรรมต่าง ๆ ของแต่ละหมู่บ้าน/ชุมชน เพื่อเป็นคณะกรรมการผู้แทนภาคประชาชน โดยวิธีการคัดสรรผู้แทนภาคประชาชน อาจดำเนินการได้ดังนี้	ชุมชนโดยรอบพื้นที่โครงการ	ตั้งแต่เริ่มพัฒนาโครงการตลอดระยะเวลาดำเนินการ	บริษัท ปิ่นทอง อินดัสเตรียล ปาร์ค จำกัด (มหาชน)

ลงชื่อ.....
(นายพีร์ ปัทมวรกุลชัย, นายสุจินต์ เรียนวิริยะกิจ)
กรรมการผู้มีอำนาจลงนาม
บริษัท ปิ่นทอง อินดัสเตรียล ปาร์ค จำกัด (มหาชน)

ลงชื่อ.....
(นายจุมพล หมอยาดี)
ผู้ชำนาญการ
บริษัท โฟร์เทียร์ คอนซัลแตนต์ จำกัด

ตารางที่ 1 (ต่อ) มาตรการป้องกันและแก้ไขผลกระทบสิ่งแวดล้อม (มาตรการทั่วไป) ระยะก่อสร้างและระยะดำเนินการ รายงานการเปลี่ยนแปลงรายละเอียดโครงการในรายงานการประเมินผลกระทบสิ่งแวดล้อม โครงการนิคมอุตสาหกรรมปิ่นทอง (โครงการ 6) ของบริษัท ปิ่นทอง อินดัสเตรียล ปาร์ค จำกัด (มหาชน)

องค์ประกอบทางสิ่งแวดล้อมและคุณค่าต่าง ๆ	มาตรการป้องกันและแก้ไขผลกระทบสิ่งแวดล้อม	สถานที่ดำเนินการ	ระยะเวลาดำเนินการ	ผู้รับผิดชอบ
2. การจัดตั้งคณะกรรมการติดตามตรวจสอบผลกระทบสิ่งแวดล้อม (ต่อ)	ก) จัดให้มีการประชุมภายในชุมชน ซึ่งแต่ละชุมชนจะเป็นผู้คัดเลือกตัวแทนประชาชนเอง โดยผู้นำชุมชนอาจมีหน้าที่เพียงแค่นัดประชุม ส่วนการดำเนินการคัดเลือกให้ประชาชนที่เข้าประชุมเลือกผู้เข้าร่วมประชุม 1 คน ทำหน้าที่เป็นประธานในที่ประชุม จากนั้นจึงเลือกตัวแทนประชาชนเพื่อทำหน้าที่ในคณะกรรมการฯ ทั้งนี้ ให้ยึดหลักการเลือกตั้งด้วยคะแนนเสียงข้างมากเป็นหลัก หากเสมอกันให้ประธานในที่ประชุมเป็นผู้ดำเนินการชี้ขาด ข) แต่ละชุมชนแจ้งผลการคัดเลือกต่อประชาชนในชุมชนเพื่อรับทราบ และให้ข้อคิดเห็นเพิ่มเติมภายใน 15 วันนับจากวันที่มีการคัดเลือก (สามารถประชาสัมพันธ์แจ้งได้ทางช่องทาง การติดประกาศประชาสัมพันธ์ในหน่วยงาน การแจ้งผ่านวิทยุตามสาย หรือช่องทางประชาสัมพันธ์อื่น ๆ ของหน่วยงาน) ค) หากได้รับข้อคิดเห็นเพิ่มเติมในเชิงไม่เห็นด้วยกับตัวแทนประชาชนที่ได้รับการคัดเลือกมากกว่า ร้อยละ 50 ของครัวเรือน ต้องจัดให้มีการคัดเลือกใหม่ และแจ้งผลต่อประชาชนอีกครั้ง	ชุมชนโดยรอบพื้นที่โครงการ	ตั้งแต่เริ่มพัฒนาโครงการตลอดระยะเวลาดำเนินการ	บริษัท ปิ่นทอง อินดัสเตรียล ปาร์ค จำกัด (มหาชน)

ลงชื่อ.....
(นายพีร์ ปัทมวรกุลชัย, นายสุจินต์ เรียนวิริยะกิจ)
กรรมการผู้มีอำนาจลงนาม
บริษัท ปิ่นทอง อินดัสเตรียล ปาร์ค จำกัด (มหาชน)

ลงชื่อ.....
(นายจุมพล หมอยาดี)
ผู้ชำนาญการ
บริษัท โฟร์เทียร์ คอนซัลแตนต์ จำกัด

ตารางที่ 1 (ต่อ) มาตรการป้องกันและแก้ไขผลกระทบสิ่งแวดล้อม (มาตรการทั่วไป) ระยะก่อสร้างและระยะดำเนินการ รายงานการเปลี่ยนแปลงรายละเอียดโครงการในรายงานการประเมินผลกระทบสิ่งแวดล้อม โครงการนิคมอุตสาหกรรมปิ่นทอง (โครงการ 6) ของบริษัท ปิ่นทอง อินดัสเตรียล ปาร์ค จำกัด (มหาชน)

องค์ประกอบทางสิ่งแวดล้อมและคุณค่าต่าง ๆ	มาตรการป้องกันและแก้ไขผลกระทบสิ่งแวดล้อม	สถานที่ดำเนินการ	ระยะเวลาดำเนินการ	ผู้รับผิดชอบ
2. การจัดตั้งคณะกรรมการติดตามตรวจสอบผลกระทบสิ่งแวดล้อม (ต่อ)	ง) ส่งรายชื่อตัวแทนภาคประชาชนของแต่ละชุมชนเสนอต่อนายอำเภอนิคมพัฒนา เพื่อมีคำสั่งแต่งตั้งคณะกรรมการฯ และมีการนัดประชุมคณะกรรมการฯ ในลำดับต่อไป (2) กรรมการผู้แทนจากหน่วยงานที่เกี่ยวข้อง ได้แก่ ผู้ว่าการการนิคมอุตสาหกรรมแห่งประเทศไทยหรือผู้แทน ทรัพยากรธรรมชาติและสิ่งแวดล้อมจังหวัดระยองหรือผู้แทน และสาธารณสุขจังหวัดหรือผู้แทน (3) กรรมการที่เป็นนักวิชาการในท้องถิ่น ซึ่งเป็นผู้ทรงคุณวุฒิด้านการจัดการทรัพยากรธรรมชาติและสิ่งแวดล้อม หรือด้านอื่น ๆ ที่เกี่ยวข้องมาจากตัวแทนของมหาวิทยาลัยในท้องถิ่น เสนอชื่อ อาจารย์/นักวิชาการ จำนวน 1 ท่าน เพื่อมีคำสั่งแต่งตั้งคณะกรรมการฯ และมีการนัดประชุมคณะกรรมการฯ ในลำดับต่อไป (4) กรรมการผู้แทนโครงการ มาจากตัวแทนโครงการนิคมอุตสาหกรรมปิ่นทอง (โครงการ 6) ของบริษัท ปิ่นทอง อินดัสเตรียล ปาร์ค จำกัด (มหาชน)	ชุมชนโดยรอบพื้นที่โครงการ	ตั้งแต่เริ่มพัฒนาโครงการตลอดระยะเวลาดำเนินการ	บริษัท ปิ่นทอง อินดัสเตรียล ปาร์ค จำกัด (มหาชน)

ลงชื่อ.....
(นายพีร์ ปัทมวรกุลชัย, นายสุจินต์ เรียนวิริยะกิจ)
กรรมการผู้มีอำนาจลงนาม
บริษัท ปิ่นทอง อินดัสเตรียล ปาร์ค จำกัด (มหาชน)

ลงชื่อ.....
(นายจุมพล หมอยาดี)
ผู้ชำนาญการ
บริษัท โฟร์เทียร์ คอนซัลแตนต์ จำกัด

ตารางที่ 1 (ต่อ) มาตรการป้องกันและแก้ไขผลกระทบสิ่งแวดล้อม (มาตรการทั่วไป) ระยะก่อสร้างและระยะดำเนินการ รายงานการเปลี่ยนแปลงรายละเอียดโครงการในรายงานการประเมินผลกระทบสิ่งแวดล้อม โครงการนิคมอุตสาหกรรมปิ่นทอง (โครงการ 6) ของบริษัท ปิ่นทอง อินดัสเตรียล ปาร์ค จำกัด (มหาชน)

องค์ประกอบทางสิ่งแวดล้อมและคุณค่าต่าง ๆ	มาตรการป้องกันและแก้ไขผลกระทบสิ่งแวดล้อม	สถานที่ดำเนินการ	ระยะเวลาดำเนินการ	ผู้รับผิดชอบ
2. การจัดตั้งคณะกรรมการติดตามตรวจสอบผลกระทบสิ่งแวดล้อม (ต่อ)	**3) อำนาจหน้าที่ของคณะกรรมการติดตามตรวจสอบผลกระทบสิ่งแวดล้อม มีดังนี้** (1) ติดตามตรวจสอบและกำกับดูแลให้โครงการปฏิบัติให้เป็นไปตามมาตรการป้องกันและแก้ไขผลกระทบสิ่งแวดล้อมและมาตรการติดตามตรวจสอบผลกระทบสิ่งแวดล้อมของโครงการและเผยแพร่/ประชาสัมพันธ์ให้ชุมชนและหน่วยงานที่เกี่ยวข้องทราบเพื่อแสดงความโปร่งใสในการบริหารจัดการด้านสิ่งแวดล้อม (2) ติดตามตรวจสอบและกำกับดูแลการดำเนินงานของโครงการให้สอดคล้องกับระเบียบ มาตรฐาน กฎหมายที่เกี่ยวข้อง (3) ให้ข้อมูลและข้อเสนอแนะ เพื่อให้การดำเนินงานของโครงการเกิดความรอบคอบมากที่สุด และเกิดปัญหากับชุมชนน้อยที่สุด (4) เป็นศูนย์กลางในการประสานความร่วมมือในการดำเนินงานด้านต่าง ๆ เพื่อก่อให้เกิดความสัมพันธ์ที่ดีระหว่างโครงการกับชุมชน เป็นเวทีในการแลกเปลี่ยนความคิดเห็น เพื่อความเข้าใจอันดีระหว่างโครงการและชุมชน โดยคำนึงถึงประโยชน์ที่แท้จริง	ชุมชนโดยรอบพื้นที่โครงการ	ตั้งแต่เริ่มพัฒนาโครงการตลอดระยะเวลาดำเนินการ	บริษัท ปิ่นทอง อินดัสเตรียล ปาร์ค จำกัด (มหาชน)

ลงชื่อ.....
(นายพีร์ ปัทมวรกุลชัย, นายสุจินต์ เรียนวิริยะกิจ)
กรรมการผู้มีอำนาจลงนาม
บริษัท ปิ่นทอง อินดัสเตรียล ปาร์ค จำกัด (มหาชน)

ลงชื่อ.....
(นายจุมพล หมอยาดี)
ผู้ชำนาญการ
บริษัท โฟร์เทียร์ คอนซัลแตนต์ จำกัด

ตารางที่ 1 (ต่อ) มาตรการป้องกันและแก้ไขผลกระทบสิ่งแวดล้อม (มาตรการทั่วไป) ระยะก่อสร้างและระยะดำเนินการ รายงานการเปลี่ยนแปลงรายละเอียดโครงการในรายงานการประเมินผลกระทบสิ่งแวดล้อม โครงการนิคมอุตสาหกรรมปิ่นทอง (โครงการ 6) ของบริษัท ปิ่นทอง อินดัสเตรียล ปาร์ค จำกัด (มหาชน)

องค์ประกอบทางสิ่งแวดล้อมและคุณค่าต่าง ๆ	มาตรการป้องกันและแก้ไขผลกระทบสิ่งแวดล้อม	สถานที่ดำเนินการ	ระยะเวลาดำเนินการ	ผู้รับผิดชอบ
2. การจัดตั้งคณะกรรมการติดตามตรวจสอบผลกระทบสิ่งแวดล้อม (ต่อ)	(5) ตรวจเยี่ยมโครงการ รับรู้กระบวนการตรวจวัดคุณภาพสิ่งแวดล้อมและผลการตรวจวัด เพื่อแสดงความโปร่งใสในการบริหารจัดการด้านสิ่งแวดล้อมของโครงการ (6) รับเรื่องร้องเรียน และร่วมติดตามการดำเนินการแก้ไขเรื่องร้องเรียนเกี่ยวกับปัญหาและผลกระทบสิ่งแวดล้อมที่ประชาชนที่อาศัยในชุมชนโดยรอบได้รับจากการดำเนินโครงการ ร่วมหาแนวทางแก้ไขปัญหา ร่วมเจรจาไกล่เกลี่ยเพื่อหาข้อยุติกรณีเกิดปัญหาจากโครงการ และร่วมพิจารณาค่าชดเชยกรณีเกิดผลกระทบสิ่งแวดล้อมอันเนื่องมาจากโครงการ รวมทั้งติดตามผลการปฏิบัติตามมาตรการชดเชยเยียวยาจนแล้วเสร็จ (7) พิจารณาแผนงานกิจกรรมความรับผิดชอบต่อสังคม (Corporate Social Responsibility; CSR) ของโครงการ เพื่อให้กิจกรรมที่เกิดขึ้นมาจากความต้องการของชุมชนโดยรอบพื้นที่โดยแท้จริง (8) ตรวจสอบสภาพพื้นที่สาธารณะในพื้นที่โครงการเป็นประจำทุกปี เพื่อเฝ้าระวังไม่ให้มีการปิดกั้นทางสาธารณประโยชน์	ชุมชนโดยรอบพื้นที่โครงการ	ตั้งแต่เริ่มพัฒนาโครงการตลอดระยะเวลาดำเนินการ	บริษัท ปิ่นทอง อินดัสเตรียล ปาร์ค จำกัด (มหาชน)

ลงชื่อ.....
(นายพีร์ ปัทมวรกุลชัย, นายสุจินต์ เรียนวิริยะกิจ)
กรรมการผู้มีอำนาจลงนาม
บริษัท ปิ่นทอง อินดัสเตรียล ปาร์ค จำกัด (มหาชน)

ลงชื่อ.....
(นายจุมพล หมอยาดี)
ผู้ชำนาญการ
บริษัท โฟร์เทียร์ คอนซัลแตนต์ จำกัด

ตารางที่ 1 (ต่อ) มาตรการป้องกันและแก้ไขผลกระทบสิ่งแวดล้อม (มาตรการทั่วไป) ระยะก่อสร้างและระยะดำเนินการ รายงานการเปลี่ยนแปลงรายละเอียดโครงการในรายงานการประเมินผลกระทบสิ่งแวดล้อม โครงการนิคมอุตสาหกรรมปิ่นทอง (โครงการ 6) ของบริษัท ปิ่นทอง อินดัสเตรียล ปาร์ค จำกัด (มหาชน)

องค์ประกอบทางสิ่งแวดล้อมและคุณค่าต่าง ๆ	มาตรการป้องกันและแก้ไขผลกระทบสิ่งแวดล้อม	สถานที่ดำเนินการ	ระยะเวลาดำเนินการ	ผู้รับผิดชอบ
2. การจัดตั้งคณะกรรมการติดตามตรวจสอบผลกระทบสิ่งแวดล้อม (ต่อ)	**4) ระยะเวลาดำรงตำแหน่ง** (1) ให้แต่งตั้งคณะกรรมการฯ ภายใน 180 วัน นับแต่วันที่ได้รับความเห็นชอบในรายงานการประเมินผลกระทบสิ่งแวดล้อม (2) กรรมการมีวาระในการดำรงตำแหน่งคราวละ 4 ปี นับตั้งแต่วันที่ได้รับการประกาศแต่งตั้ง และอาจได้รับการเลือกตั้งหรือแต่งตั้งให้เป็นกรรมการได้อีก โดยมีระยะเวลาในการดำรงตำแหน่งได้ไม่เกิน 2 วาระ ติดต่อกัน (3) เมื่อครบกำหนดวาระตามวรรคหนึ่ง หากยังมิได้มีการเลือกตั้งหรือแต่งตั้งกรรมการขึ้นมาใหม่ ให้กรรมการซึ่งพ้นจากตำแหน่งตามวาระนั้นอยู่ในตำแหน่งเพื่อปฏิบัติหน้าที่ต่อไปจนกว่ากรรมการซึ่งได้รับการเลือกตั้งหรือแต่งตั้งใหม่เข้ารับหน้าที่ แต่ต้องไม่เกิน 90 วัน นับตั้งแต่วันที่พ้นจากตำแหน่งตามวาระนั้น (4) กรณีที่กรรมการพ้นจากตำแหน่งก่อนครบวาระให้ดำเนินการสรรหาหรือแต่งตั้งกรรมการประเภทเดียวกันแทนภายใน 45 วัน นับตั้งแต่วันที่ตำแหน่งว่างลงและให้ผู้ที่ได้รับการเลือกตั้งหรือแต่งตั้งให้ดำรงตำแหน่งแทนอยู่ในตำแหน่งเท่ากับวาระที่เหลืออยู่ของกรรมการ	ชุมชนโดยรอบพื้นที่โครงการ	ตั้งแต่เริ่มพัฒนาโครงการตลอดระยะเวลาดำเนินการ	บริษัท ปิ่นทอง อินดัสเตรียล ปาร์ค จำกัด (มหาชน)

ลงชื่อ.....
(นายพีร์ ปัทมวรกุลชัย, นายสุจินต์ เรียนวิริยะกิจ)
กรรมการผู้มีอำนาจลงนาม
บริษัท ปิ่นทอง อินดัสเตรียล ปาร์ค จำกัด (มหาชน)

ลงชื่อ.....
(นายจุมพล หมอยาดี)
ผู้ชำนาญการ
บริษัท โฟร์เทียร์ คอนซัลแตนต์ จำกัด

ตารางที่ 1 (ต่อ) มาตรการป้องกันและแก้ไขผลกระทบสิ่งแวดล้อม (มาตรการทั่วไป) ระยะก่อสร้างและระยะดำเนินการ รายงานการเปลี่ยนแปลงรายละเอียดโครงการในรายงานการประเมินผลกระทบสิ่งแวดล้อม โครงการนิคมอุตสาหกรรมปิ่นทอง (โครงการ 6) ของบริษัท ปิ่นทอง อินดัสเตรียล ปาร์ค จำกัด (มหาชน)

องค์ประกอบทางสิ่งแวดล้อมและคุณค่าต่าง ๆ	มาตรการป้องกันและแก้ไขผลกระทบสิ่งแวดล้อม	สถานที่ดำเนินการ	ระยะเวลาดำเนินการ	ผู้รับผิดชอบ
2. การจัดตั้งคณะกรรมการติดตามตรวจสอบผลกระทบสิ่งแวดล้อม (ต่อ)	ที่ตนแทน แต่หากกรรมการพ้นจากตำแหน่งก่อนครบวาระ น้อยกว่า 90 วัน ไม่ต้องมีการเลือกตั้งหรือแต่งตั้งกรรมการแทนตำแหน่งที่ว่างลง ให้คณะกรรมการเท่าที่เหลืออยู่ปฏิบัติหน้าที่ต่อไป (5) นอกจากการพ้นจากตำแหน่งตามวาระ ยังมีในกรณีดังนี้ ก) ลาออกหรือไม่อาจทำหน้าหน้าที่ต่อไปได้ เช่น เจ็บป่วย เสียชีวิต วิกลจริต จิตฟั่นเฟือน ถูกศาลสั่งให้เป็นบุคคลไร้ความสามารถหรือเสมือนไร้ความสามารถ เป็นต้น ข) ไม่เข้าร่วมประชุมตามข้อกำหนดของคณะกรรมการติดต่อกัน 4 ครั้ง หรือตามที่คณะกรรมการกำหนด ค) คณะกรรมการมีมติ 2 ใน 3 ให้ถอดถอนออกจากตำแหน่งเพราะมีความประพฤติเสื่อมเสีย บกพร่องหรือไม่สุจริตต่อหน้าที่ ง) ย้ายภูมิลำเนาออกจากพื้นที่ที่รอบโครงการที่กำหนดเกินกว่า 90 วัน จ) ต้องคำพิพากษาให้เป็นบุคคลล้มละลาย หรือต้องคำพิพากษาถึงที่สุดให้จำคุก เว้นแต่ความผิดลหุโทษ หรือความผิดอันเกิดจากการกระทำโดยประมาท	ชุมชนโดยรอบพื้นที่โครงการ	ตั้งแต่เริ่มพัฒนาโครงการตลอดระยะเวลาดำเนินการ	บริษัท ปิ่นทอง อินดัสเตรียล ปาร์ค จำกัด (มหาชน)

ลงชื่อ.....
(นายพีร์ ปัทมวรกุลชัย, นายสุจินต์ เรียนวิริยะกิจ)
กรรมการผู้มีอำนาจลงนาม
บริษัท ปิ่นทอง อินดัสเตรียล ปาร์ค จำกัด (มหาชน)

ลงชื่อ.....
(นายจุมพล หมอยาดี)
ผู้ชำนาญการ
บริษัท โฟร์เทียร์ คอนซัลแตนต์ จำกัด

ตารางที่ 1 (ต่อ) มาตรการป้องกันและแก้ไขผลกระทบสิ่งแวดล้อม (มาตรการทั่วไป) ระยะก่อสร้างและระยะดำเนินการ รายงานการเปลี่ยนแปลงรายละเอียดโครงการใน รายงานการประเมินผลกระทบสิ่งแวดล้อม โครงการนิคมอุตสาหกรรมปิ่นทอง (โครงการ 6) ของบริษัท ปิ่นทอง อินดัสเตรียล ปาร์ค จำกัด (มหาชน)

องค์ประกอบทางสิ่งแวดล้อมและคุณค่าต่าง ๆ	มาตรการป้องกันและแก้ไขผลกระทบสิ่งแวดล้อม	สถานที่ดำเนินการ	ระยะเวลาดำเนินการ	ผู้รับผิดชอบ
2. การจัดตั้งคณะกรรมการติดตามตรวจสอบผลกระทบสิ่งแวดล้อม (ต่อ)	**5) ระเบียบการประชุมของคณะกรรมการ** (1) การจัดประชุมคณะกรรมการฯ ต้องมีกรรมการมาประชุมไม่น้อยกว่า 2 ใน 3 ของจำนวนคณะกรรมการฯ ทั้งหมดและเกินกว่ากึ่งหนึ่งจึงจะเป็นองค์ประชุม (2) ความถี่ในการประชุมทุก 6 เดือน หรือแล้วแต่คณะกรรมการฯ เห็นสมควร แต่หากพบว่ามีความจำเป็นเร่งด่วนสามารถประชุมก่อนกำหนดเวลาปกติได้ โดยให้อยู่ในดุลยพินิจของคณะกรรมการฯ (3) ให้ผู้เข้าร่วมประชุมเซ็นชื่อเข้าร่วมประชุมทุกครั้งหากมีการมอบหมายให้บุคคลอื่นมาประชุมแทนต้องมีหนังสือมอบหมายจากกรรมการตัวจริงทุกครั้งจึงจะนับเป็นองค์ประชุม แต่ไม่มีสิทธิ์ในการลงมติ	ชุมชนโดยรอบพื้นที่โครงการ	ตั้งแต่เริ่มพัฒนาโครงการตลอดระยะเวลาดำเนินการ	บริษัท ปิ่นทอง อินดัสเตรียล ปาร์ค จำกัด (มหาชน)
	6) งบประมาณในการดำเนินงาน งบในการดำเนินงานของคณะกรรมการ อยู่ในความรับผิดชอบของโครงการนิคมอุตสาหกรรมปิ่นทอง (โครงการ 6) บริษัท ปิ่นทอง อินดัสเตรียล ปาร์ค จำกัด (มหาชน)	ชุมชนโดยรอบพื้นที่โครงการ	ตั้งแต่เริ่มพัฒนาโครงการตลอดระยะเวลาดำเนินการ	บริษัท ปิ่นทอง อินดัสเตรียล ปาร์ค จำกัด (มหาชน)

ลงชื่อ.....
(นายพีร์ ปัทมวรกุลชัย, นายสุจินต์ เรียนวิริยะกิจ)
กรรมการผู้มีอำนาจลงนาม
บริษัท ปิ่นทอง อินดัสเตรียล ปาร์ค จำกัด (มหาชน)

ลงชื่อ.....
(นายจุมพล หมอยาดี)
ผู้ชำนาญการ
บริษัท โฟร์เทียร์ คอนซัลแตนต์ จำกัด

ตารางที่ 1 (ต่อ) มาตรการป้องกันและแก้ไขผลกระทบสิ่งแวดล้อม (มาตรการทั่วไป) ระยะก่อสร้างและระยะดำเนินการ รายงานการเปลี่ยนแปลงรายละเอียดโครงการใน รายงานการประเมินผลกระทบสิ่งแวดล้อม โครงการนิคมอุตสาหกรรมปิ่นทอง (โครงการ 6) ของบริษัท ปิ่นทอง อินดัสเตรียล ปาร์ค จำกัด (มหาชน)

องค์ประกอบทางสิ่งแวดล้อมและคุณค่าต่าง ๆ	มาตรการป้องกันและแก้ไขผลกระทบสิ่งแวดล้อม	สถานที่ดำเนินการ	ระยะเวลาดำเนินการ	ผู้รับผิดชอบ
4. สุนทรียภาพ/พื้นที่สีเขียวและแนวกันชน	- ปลูกต้นไม้บริเวณพื้นที่สีเขียวและแนวกันชนของโครงการ ความกว้างไม่น้อยกว่า 10 เมตร โดยรอบพื้นที่โครงการมีพื้นที่รวม 147.41 ไร่ คิดเป็นร้อยละ 10.34 ของพื้นที่ทั้งหมด เพื่อปลูกไม้ยืนต้น 3 แถว สลับฟันปลา พร้อมทั้งปรับปรุงสภาพภูมิทัศน์ให้เหมาะสม และสวยงาม สอดคล้องกับสภาพภูมิประเทศ และชุมชนโดยรอบ ตั้งแต่เริ่มพัฒนาโครงการ (ดังรูปที่ 2 ถึงรูปที่ 20)	พื้นที่โครงการ	ตั้งแต่เริ่มพัฒนาโครงการตลอดระยะเวลาดำเนินการ	บริษัท ปิ่นทอง อินดัสเตรียล ปาร์ค จำกัด (มหาชน)
	- จัดให้มีเรือนเพาะชำ และแปลงเพาะกล้าไม้ เพื่อปลูกกล้าไม้ และดูแลบำรุงรักษาต้นไม้ที่ปลูกในพื้นที่สีเขียวให้เจริญเติบโตอยู่เป็นประจำในกรณีที่ต้นไม้ตายหรือได้รับความเสียหาย โครงการจะทำการปลูกซ่อมแซมให้แล้วเสร็จภายใน 1 เดือน	พื้นที่โครงการ	ตั้งแต่เริ่มพัฒนาโครงการตลอดระยะเวลาดำเนินการ	บริษัท ปิ่นทอง อินดัสเตรียล ปาร์ค จำกัด (มหาชน)
	- กำหนดให้โรงงานที่จะเข้ามาตั้งในพื้นที่โครงการจัดให้มีพื้นที่สีเขียวอย่างน้อยร้อยละ 5 ของพื้นที่โรงงาน กรณีที่โรงงานอุตสาหกรรมใดไม่สามารถจัดให้มีพื้นที่สีเขียวภายในโรงงานตามที่กำหนดได้ เนื่องจากมีกฎหมายหรือข้อกำหนดเกี่ยวกับการจัดการพื้นที่สีเขียวภายในพื้นที่โรงงาน ให้พิจารณาตามความเหมาะสมเป็นรายกรณีไป	พื้นที่โครงการ	ตลอดระยะเวลาดำเนินการ	บริษัท ปิ่นทอง อินดัสเตรียล ปาร์ค จำกัด (มหาชน)

ลงชื่อ.....
(นายพีร์ ปัทมวรกุลชัย, นายสุจินต์ เรียนวิริยะกิจ)
กรรมการผู้มีอำนาจลงนาม
บริษัท ปิ่นทอง อินดัสเตรียล ปาร์ค จำกัด (มหาชน)

ลงชื่อ.....
(นายจุมพล หมอยาดี)
ผู้ชำนาญการ
บริษัท โฟร์เทียร์ คอนซัลแตนต์ จำกัด

ตารางที่ 1 (ต่อ) มาตรการป้องกันและแก้ไขผลกระทบสิ่งแวดล้อม (มาตรการทั่วไป) ระยะก่อสร้างและระยะดำเนินการ รายงานการเปลี่ยนแปลงรายละเอียดโครงการใน รายงานการประเมินผลกระทบสิ่งแวดล้อม โครงการนิคมอุตสาหกรรมปิ่นทอง (โครงการ 6) ของบริษัท ปิ่นทอง อินดัสเตรียล ปาร์ค จำกัด (มหาชน)

องค์ประกอบทางสิ่งแวดล้อมและคุณค่าต่าง ๆ	มาตรการป้องกันและแก้ไขผลกระทบสิ่งแวดล้อม	สถานที่ดำเนินการ	ระยะเวลาดำเนินการ	ผู้รับผิดชอบ
4. สุนทรียภาพ/พื้นที่สีเขียวและแนวกันชน (ต่อ)	- พันธุ์ไม้ที่นำมาปลูกในพื้นที่โครงการ และแนวกันชน (Buffer Zone) พิจารณาปลูกพันธุ์ไม้พื้นถิ่นหรือพันธุ์ไม้ที่สามารถลดผลกระทบจากมลพิษทางอากาศได้เป็นอย่างดี เช่น มะฮอกกานี ยางนา ยางอินเดีย อโศกอินเดีย กระถินณรงค์ ข่อย ปรง ทรงบาดาล เป็นต้น	พื้นที่โครงการ	ตลอดระยะเวลาดำเนินการ	บริษัท ปิ่นทอง อินดัสเตรียล ปาร์ค จำกัด (มหาชน)

หมายเหตุ : บริษัท ปิ่นทอง อินดัสเตรียล ปาร์ค จำกัด (มหาชน) เป็นผู้รับผิดชอบภายใต้การกำกับดูแลของการนิคมอุตสาหกรรมแห่งประเทศไทย โดยระบุเป็นเอกสารแนบท้ายสัญญาให้บริษัทรับเหมาต้องปฏิบัติตามมาตรการที่กำหนดอย่างเคร่งครัด

ลงชื่อ.....
(นายพีร์ ปัทมวรกุลชัย, นายสุจินต์ เรียนวิริยะกิจ)
กรรมการผู้มีอำนาจลงนาม
บริษัท ปิ่นทอง อินดัสเตรียล ปาร์ค จำกัด (มหาชน)

ลงชื่อ.....
(นายจุมพล หมอยาดี)
ผู้ชำนาญการ
บริษัท โฟร์เทียร์ คอนซัลแตนต์ จำกัด

ตารางที่ 2 มาตรการป้องกันและแก้ไขผลกระทบสิ่งแวดล้อม ระยะก่อสร้าง รายงานการเปลี่ยนแปลงรายละเอียดโครงการในรายงานการประเมินผลกระทบสิ่งแวดล้อม โครงการนิคมอุตสาหกรรมปิ่นทอง (โครงการ 6) ของบริษัท ปิ่นทอง อินดัสเตรียล ปาร์ค จำกัด (มหาชน)

องค์ประกอบทางสิ่งแวดล้อมและคุณค่าต่าง ๆ	มาตรการป้องกันและแก้ไขผลกระทบสิ่งแวดล้อม	สถานที่ดำเนินการ	ระยะเวลาดำเนินการ	ผู้รับผิดชอบ
1. ลักษณะภูมิประเทศ และธรณีวิทยา	- กำหนดขอบเขตบริเวณที่จะต้องทำการปรับสภาพพื้นที่เพื่อการก่อสร้างให้ชัดเจน และกำหนดให้มีการเปิดหน้าดินเฉพาะบริเวณที่จำเป็นเท่านั้น การก่อสร้างในพื้นที่ที่มีการเปิดหน้าดินเป็นบริเวณกว้าง โครงการจะต้องบดอัดชั้นดินให้แน่น เพื่อป้องกันการไหลบ่าและชะล้างพังทลายของหน้าดินไปยังบริเวณภายนอกพื้นที่โครงการ โดยเฉพาะในฤดูฝนต้องควบคุมการปล่อยระบายน้ำตามมาตรการอย่างเข้มงวด และต้องมีรางระบายน้ำและบ่อดักตะกอนดินจากการชะล้างของน้ำฝนหรือน้ำทิ้งก่อนปล่อยระบายลงสู่แหล่งน้ำสาธารณะ	พื้นที่โครงการ	ตลอดระยะเวลาก่อสร้าง	บริษัท ปิ่นทอง อินดัสเตรียล ปาร์ค จำกัด (มหาชน)
	- ปลูกหญ้าหรือพืชคลุมดินตามพื้นที่ที่มีความลาดชันต่าง ๆ เพื่อป้องกันการชะล้างของหน้าดิน	พื้นที่โครงการ	ตลอดระยะเวลาก่อสร้าง	บริษัท ปิ่นทอง อินดัสเตรียล ปาร์ค จำกัด (มหาชน)
2. คุณภาพอากาศ	- ฉีดพรมน้ำบริเวณพื้นที่ก่อสร้างที่ทำการเปิดหน้าดิน เพื่อลดการฟุ้งกระจายของฝุ่น อย่างน้อยวันละ 2 ครั้ง (เช้า-บ่าย)	พื้นที่โครงการ	ตลอดระยะเวลาก่อสร้าง	บริษัท ปิ่นทอง อินดัสเตรียล ปาร์ค จำกัด (มหาชน)
	- ป้องกันเศษดิน และทรายที่อาจติดไปกับล้อรถบรรทุกโดยจัดให้มีบ่อล้างล้อรถบรรทุกก่อนออกจากพื้นที่โครงการทุกครั้ง ใช้ผ้าใบหรือพลาสติกคลุมวัสดุที่อาจมีการฟุ้งกระจายอย่างมิดชิดระหว่างการขนส่ง	พื้นที่โครงการ	ตลอดระยะเวลาก่อสร้าง	บริษัท ปิ่นทอง อินดัสเตรียล ปาร์ค จำกัด (มหาชน)

ลงชื่อ.....
(นายพีร์ ปัทมวรกุลชัย, นายสุจินต์ เรียนวิริยะกิจ)
กรรมการผู้มีอำนาจลงนาม
บริษัท ปิ่นทอง อินดัสเตรียล ปาร์ค จำกัด (มหาชน)

ลงชื่อ.....
(นายจุมพล หมอยาดี)
ผู้ชำนาญการ
บริษัท โฟร์เทียร์ คอนซัลแตนต์ จำกัด

ตารางที่ 2 (ต่อ) มาตรการป้องกันและแก้ไขผลกระทบสิ่งแวดล้อม ระยะก่อสร้าง รายงานการเปลี่ยนแปลงรายละเอียดโครงการในรายงานการประเมินผลกระทบสิ่งแวดล้อม โครงการนิคมอุตสาหกรรมปิ่นทอง (โครงการ 6) ของบริษัท ปิ่นทอง อินดัสเตรียล ปาร์ค จำกัด (มหาชน)

องค์ประกอบทางสิ่งแวดล้อมและคุณค่าต่าง ๆ	มาตรการป้องกันและแก้ไขผลกระทบสิ่งแวดล้อม	สถานที่ดำเนินการ	ระยะเวลาดำเนินการ	ผู้รับผิดชอบ
2. คุณภาพอากาศ (ต่อ)	- ห้ามคนงานเผาขยะมูลฝอยหรือวัสดุอื่น ๆ ที่เกิดจากการอุปโภค-บริโภค และจากกิจกรรมการก่อสร้างในพื้นที่โครงการโดยเด็ดขาด	พื้นที่โครงการ	ตลอดระยะเวลาก่อสร้าง	บริษัท ปิ่นทอง อินดัสเตรียล ปาร์ค จำกัด (มหาชน)
	- ปฏิบัติตามคู่มือการใช้งานเครื่องจักร ตรวจสอบและบำรุงรักษาเครื่องจักร เครื่องยนต์ต่าง ๆ ที่ใช้ในการก่อสร้างให้อยู่ในสภาพดีอยู่เสมอ เพื่อเป็นการลดเขม่าควันและเสียงดัง	พื้นที่โครงการ	ตลอดระยะเวลาก่อสร้าง	บริษัท ปิ่นทอง อินดัสเตรียล ปาร์ค จำกัด (มหาชน)
	- ดับเครื่องยนต์ทุกครั้งเมื่อจอดในพื้นที่ก่อสร้าง	พื้นที่โครงการ	ตลอดระยะเวลาก่อสร้าง	บริษัท ปิ่นทอง อินดัสเตรียล ปาร์ค จำกัด (มหาชน)
	- จำกัดความเร็วของยานพาหนะในพื้นที่ก่อสร้างไม่เกิน 40 กิโลเมตร/ชั่วโมง เพื่อลดการฟุ้งกระจายของฝุ่นละออง และไอเสียจากรถยนต์	พื้นที่โครงการ	ตลอดระยะเวลาก่อสร้าง	บริษัท ปิ่นทอง อินดัสเตรียล ปาร์ค จำกัด (มหาชน)
	- การเปิดพื้นที่ก่อสร้างต้องดำเนินการเปิดพื้นที่ให้น้อยที่สุด และต้องดำเนินการบดอัดดินให้เรียบร้อยก่อนเปิดพื้นที่ส่วนอื่น ๆ เพื่อลดการฟุ้งกระจายของฝุ่นละอองไปในบรรยากาศ	พื้นที่โครงการ	ตลอดระยะเวลาก่อสร้าง	บริษัท ปิ่นทอง อินดัสเตรียล ปาร์ค จำกัด (มหาชน)
3. คุณภาพน้ำผิวดิน	- กำหนดให้บริษัทรับเหมาจัดเตรียมห้องส้วมที่ถูกสุขลักษณะ และเพียงพอต่อจำนวนคนงาน โดยเป็นไปตามกฎหมายกำหนดและประสานงานให้หน่วยงานที่ได้รับอนุญาตจากองค์การบริหารส่วนตำบลนิคมพัฒนาและองค์การบริหารส่วนตำบลแม่น้ำคู้เข้ามาสูบสิ่งปฏิกูลเพื่อนำไปกำจัด	พื้นที่โครงการ	ตลอดระยะเวลาก่อสร้าง	บริษัท ปิ่นทอง อินดัสเตรียล ปาร์ค จำกัด (มหาชน)

ลงชื่อ.....
(นายพีร์ ปัทมวรกุลชัย, นายสุจินต์ เรียนวิริยะกิจ)
กรรมการผู้มีอำนาจลงนาม
บริษัท ปิ่นทอง อินดัสเตรียล ปาร์ค จำกัด (มหาชน)

ลงชื่อ.....
(นายจุมพล หมอยาดี)
ผู้ชำนาญการ
บริษัท โฟร์เทียร์ คอนซัลแตนต์ จำกัด

ตารางที่ 2 (ต่อ) มาตรการป้องกันและแก้ไขผลกระทบสิ่งแวดล้อม ระยะก่อสร้าง รายงานการเปลี่ยนแปลงรายละเอียดโครงการในรายงานการประเมินผลกระทบสิ่งแวดล้อม โครงการนิคมอุตสาหกรรมปิ่นทอง (โครงการ 6) ของบริษัท ปิ่นทอง อินดัสเตรียล ปาร์ค จำกัด (มหาชน)

องค์ประกอบทางสิ่งแวดล้อมและคุณค่าต่าง ๆ	มาตรการป้องกันและแก้ไขผลกระทบสิ่งแวดล้อม	สถานที่ดำเนินการ	ระยะเวลาดำเนินการ	ผู้รับผิดชอบ
3. คุณภาพน้ำผิวดิน (ต่อ)	- ช่วงการปรับพื้นที่บริเวณติดกับแหล่งน้ำสาธารณะ ต้องป้องกันการลื่นไหลของดิน เพื่อลดผลกระทบปริมาณตะกอนต่อคุณภาพน้ำ โดยกำหนดให้ผู้รับเหมาก่อสร้าง เรียงหิน บดอัดปรับดินให้แน่น ปลูกหญ้าหรือพืชคลุมดิน บริเวณพื้นที่ที่มีความลาดชัน และหลีกเลี่ยงการปรับถมพื้นที่บริเวณประชิดทางน้ำในช่วงฤดูฝน	พื้นที่โครงการ บริเวณประชิดแหล่งน้ำสาธารณะ	ตลอดระยะเวลาก่อสร้าง	บริษัท ปิ่นทอง อินดัสเตรียล ปาร์ค จำกัด (มหาชน)
	- ห้ามกองเศษวัสดุที่เกิดจากการก่อสร้างใกล้แหล่งน้ำสาธารณะ และห้ามทิ้งขยะมูลฝอยลงแหล่งน้ำหรือทางน้ำสาธารณะ	พื้นที่โครงการ	ตลอดระยะเวลาก่อสร้าง	บริษัท ปิ่นทอง อินดัสเตรียล ปาร์ค จำกัด (มหาชน)
	- รวบรวมน้ำทิ้งจากบริเวณพื้นที่สำหรับการล้างอุปกรณ์ เครื่องมือ เครื่องจักร และล้อรถในพื้นที่ก่อสร้างลงสู่บ่อตกตะกอน	พื้นที่โครงการ	ตลอดระยะเวลาก่อสร้าง	บริษัท ปิ่นทอง อินดัสเตรียล ปาร์ค จำกัด (มหาชน)
	- ห้ามผู้รับเหมาหรือคนงานล้างทำความสะอาดเครื่องมือ และเครื่องจักรในแหล่งน้ำสาธารณประโยชน์ที่พาดผ่านพื้นที่โครงการและที่อยู่ใกล้โครงการ	พื้นที่โครงการ บริเวณประชิดแหล่งน้ำสาธารณะ	ตลอดระยะเวลาก่อสร้าง	บริษัท ปิ่นทอง อินดัสเตรียล ปาร์ค จำกัด (มหาชน)
4. ทรัพยากรสิ่งแวดล้อมทางชีวภาพ	- หลีกเลี่ยงการก่อสร้างในช่วงฤดูฝน	พื้นที่โครงการ	ตลอดระยะเวลาก่อสร้าง	บริษัท ปิ่นทอง อินดัสเตรียล ปาร์ค จำกัด (มหาชน)
	- กำหนดให้จัดทำสวนสาธารณะหรือปลูกต้นไม้บริเวณพื้นที่ว่างของระบบสาธารณูปโภค เช่น บริเวณขอบบ่อหน่วงน้ำ เป็นต้น เพื่อเพิ่มแหล่งอาหารและที่อยู่อาศัยของนก	พื้นที่โครงการ	ตลอดระยะเวลาก่อสร้าง	บริษัท ปิ่นทอง อินดัสเตรียล ปาร์ค จำกัด (มหาชน)

ลงชื่อ.....
(นายพีร์ ปัทมวรกุลชัย, นายสุจินต์ เรียนวิริยะกิจ)
กรรมการผู้มีอำนาจลงนาม
บริษัท ปิ่นทอง อินดัสเตรียล ปาร์ค จำกัด (มหาชน)

ลงชื่อ.....
(นายจุมพล หมอยาดี)
ผู้ชำนาญการ
บริษัท โฟร์เทียร์ คอนซัลแตนต์ จำกัด

ตารางที่ 2 (ต่อ) มาตรการป้องกันและแก้ไขผลกระทบสิ่งแวดล้อม ระยะก่อสร้าง รายงานการเปลี่ยนแปลงรายละเอียดโครงการในรายงานการประเมินผลกระทบสิ่งแวดล้อม โครงการนิคมอุตสาหกรรมปิ่นทอง (โครงการ 6) ของบริษัท ปิ่นทอง อินดัสเตรียล ปาร์ค จำกัด (มหาชน)

องค์ประกอบทางสิ่งแวดล้อมและคุณค่าต่าง ๆ	มาตรการป้องกันและแก้ไขผลกระทบสิ่งแวดล้อม	สถานที่ดำเนินการ	ระยะเวลาดำเนินการ	ผู้รับผิดชอบ
5. คุณภาพน้ำใต้ดิน	- โครงการต้องติดตั้งบ่อตรวจสอบคุณภาพน้ำใต้ดิน บริเวณพื้นที่สีเขียวในแนวกันชน จำนวน 4 สถานีครอบคลุมทิศทางการไหลของน้ำใต้ดินบริเวณเหนือน้ำ (Up gradient) และท้ายน้ำ (Down gradient) และทำการศึกษาทิศทางการไหลของน้ำใต้ดินในภาคสนามให้แล้วเสร็จก่อนเปิดดำเนินการ ในกรณีตำแหน่งของบ่อสังเกตุการณ์ทั้ง 4 บ่อ ไม่สอดคล้องกับทิศทางการไหลของน้ำใต้ดิน ให้พิจารณาเพิ่มบ่อสังเกตการณ์อีก 1 บ่อ	พื้นที่โครงการ	ตลอดระยะเวลาก่อสร้าง	บริษัท ปิ่นทอง อินดัสเตรียล ปาร์ค จำกัด (มหาชน)
6. ระดับเสียง	- จัดให้มีเจ้าหน้าที่เข้าพบผู้ที่พักอาศัยบริเวณที่พักอาศัยประชิดโครงการ เพื่อแจ้งแผนการก่อสร้างที่ก่อให้เกิดเสียงดังให้ทราบล่วงหน้าก่อนอย่างน้อย 7 วัน รวมทั้งมีการเข้าพบเพื่อติดตามผลกระทบด้านระดับเสียงที่ได้รับอย่างต่อเนื่องตลอดระยะเวลาก่อสร้าง	ชุมชนโดยรอบพื้นที่โครงการ	ตลอดระยะเวลาก่อสร้าง	บริษัท ปิ่นทอง อินดัสเตรียล ปาร์ค จำกัด (มหาชน)
	- กำหนดช่วงระยะเวลาในการก่อสร้าง ระหว่างเวลา 08.00-17.00 น. กรณีมีการก่อสร้างระหว่าง 19.00-07.00 น. ต้องมีการประสานหน่วยงานที่เกี่ยวข้อง และแจ้งให้ประชาชนที่พักอาศัยบริเวณประชิดพื้นที่โครงการรับทราบก่อนดำเนินการ	ชุมชนโดยรอบพื้นที่โครงการ	ตลอดระยะเวลาก่อสร้าง	บริษัท ปิ่นทอง อินดัสเตรียล ปาร์ค จำกัด (มหาชน)

ลงชื่อ.....
(นายพีร์ ปัทมวรกุลชัย, นายสุจินต์ เรียนวิริยะกิจ)
กรรมการผู้มีอำนาจลงนาม
บริษัท ปิ่นทอง อินดัสเตรียล ปาร์ค จำกัด (มหาชน)

ลงชื่อ.....
(นายจุมพล หมอยาดี)
ผู้ชำนาญการ
บริษัท โฟร์เทียร์ คอนซัลแตนต์ จำกัด

ตารางที่ 2 (ต่อ) มาตรการป้องกันและแก้ไขผลกระทบสิ่งแวดล้อม ระยะก่อสร้าง รายงานการเปลี่ยนแปลงรายละเอียดโครงการในรายงานการประเมินผลกระทบสิ่งแวดล้อม โครงการนิคมอุตสาหกรรมปิ่นทอง (โครงการ 6) ของบริษัท ปิ่นทอง อินดัสเตรียล ปาร์ค จำกัด (มหาชน)

องค์ประกอบทางสิ่งแวดล้อมและคุณค่าต่าง ๆ	มาตรการป้องกันและแก้ไขผลกระทบสิ่งแวดล้อม	สถานที่ดำเนินการ	ระยะเวลาดำเนินการ	ผู้รับผิดชอบ
6. ระดับเสียง (ต่อ)	- เลือกใช้เครื่องมืออุปกรณ์ และวิธีการก่อสร้างที่ก่อให้เกิดเสียง และความสั่นสะเทือนน้อยที่สุด และหลีกเลี่ยงการใช้เครื่องจักรที่มีเสียงดังพร้อมกัน	พื้นที่โครงการ	ตลอดระยะเวลาก่อสร้าง	บริษัท ปิ่นทอง อินดัสเตรียล ปาร์ค จำกัด (มหาชน)
	- พิจารณาใช้เสาเข็มเจาะเพื่อลดผลกระทบด้านเสียง และความสั่นสะเทือน หรือหากใช้เสาเข็มตอกจะต้องมีมาตรการในการป้องกันผลกระทบด้านเสียงและความสั่นสะเทือนที่สามารถปฏิบัติได้ และลดผลกระทบได้ เช่น เจาะดินออกเป็นหลุมก่อนตอกเสาเข็ม เพื่อรักษาแรงเสียดทานที่ผิวด้านข้าง และแรงแบกทานที่ปลายเสาเข็ม หรือใช้หมอนรองหัวเสาเข็มที่ทำด้วยวัสดุอ่อน เป็นต้น	พื้นที่โครงการ	ตลอดระยะเวลาก่อสร้าง	บริษัท ปิ่นทอง อินดัสเตรียล ปาร์ค จำกัด (มหาชน)
	- ติดตั้งวัสดุลดทอนเสียงซึ่งเป็นวัสดุ Metal Sheet ความหนา 1.27 มิลลิเมตร ความสูง 3 เมตร บริเวณพื้นก่อสร้างโครงการที่ประชิดที่พักอาศัย (**รูปที่ 21**) ดังนี้ 1) บริเวณที่พักอาศัยด้านทิศเหนือของโครงการ ที่ระยะ 200 เมตร จากขอบเขตพื้นที่โครงการ ติดตั้งแนวกำแพงกันเสียงความยาว 40 เมตร 2) บริเวณที่พักอาศัยด้านทิศใต้ของโครงการ ที่ระยะ 110 เมตร จากขอบเขตพื้นที่โครงการ ติดตั้งแนวกำแพงกันเสียงความยาว 40 เมตร	พื้นที่โครงการ	ตลอดระยะเวลาก่อสร้าง	บริษัท ปิ่นทอง อินดัสเตรียล ปาร์ค จำกัด (มหาชน)

ลงชื่อ.....
(นายพีร์ ปัทมวรกุลชัย, นายสุจินต์ เรียนวิริยะกิจ)
กรรมการผู้มีอำนาจลงนาม
บริษัท ปิ่นทอง อินดัสเตรียล ปาร์ค จำกัด (มหาชน)

ลงชื่อ.....
(นายจุมพล หมอยาดี)
ผู้ชำนาญการ
บริษัท โฟร์เทียร์ คอนซัลแตนต์ จำกัด

ตารางที่ 2 (ต่อ) มาตรการป้องกันและแก้ไขผลกระทบสิ่งแวดล้อม ระยะก่อสร้าง รายงานการเปลี่ยนแปลงรายละเอียดโครงการในรายงานการประเมินผลกระทบสิ่งแวดล้อม โครงการนิคมอุตสาหกรรมปิ่นทอง (โครงการ 6) ของบริษัท ปิ่นทอง อินดัสเตรียล ปาร์ค จำกัด (มหาชน)

องค์ประกอบทางสิ่งแวดล้อมและคุณค่าต่าง ๆ	มาตรการป้องกันและแก้ไขผลกระทบสิ่งแวดล้อม	สถานที่ดำเนินการ	ระยะเวลาดำเนินการ	ผู้รับผิดชอบ
6. ระดับเสียง (ต่อ)	3) บริเวณที่พักอาศัยด้านทิศตะวันออกของโครงการ ที่ระยะ 30 เมตร จากขอบเขตพื้นที่โครงการ ติดตั้งแนวกำแพงกันเสียง ความยาว 20 เมตร	พื้นที่โครงการ	ตลอดระยะเวลาก่อสร้าง	บริษัท ปิ่นทอง อินดัสเตรียล ปาร์ค จำกัด (มหาชน)
	- กำหนดมาตรการป้องกันและแก้ไขผลกระทบด้านเสียง 1) การควบคุมที่แหล่งกำเนิด : • ดับเครื่องยนต์ทุกครั้งเมื่อไม่มีการใช้งาน • ห้ามไม่ให้มีการเร่งเครื่องที่มีเสียงดังอย่างเร็ว • การเดินเครื่องจักรกลหนักที่มีเสียงดังต้องดำเนินการให้แล้วเสร็จโดยเร็ว • ดูแลรักษาเครื่องมือ เครื่องจักร และอุปกรณ์การก่อสร้างให้อยู่ในสภาพดีอยู่ตลอดเวลา และเมื่อพบว่ามีเสียงดังผิดปกติจากชิ้นส่วนของอุปกรณ์ใด ให้ทำการแก้ไขปรับปรุงในทันที 2) การควบคุมทางผ่านของเสียง : • ติดตั้งวัสดุปิดคลุมหรือที่ครอบแหล่งกำเนิดเสียงเพื่อลดทอนเสียง เช่น แผ่นพลาสติกหรือวัสดุอื่น ๆ ที่สามารถลดเสียงได้ เป็นต้น	พื้นที่โครงการ	ตลอดระยะเวลาก่อสร้าง	บริษัท ปิ่นทอง อินดัสเตรียล ปาร์ค จำกัด (มหาชน)

ลงชื่อ.....
(นายพีร์ ปัทมวรกุลชัย, นายสุจินต์ เรียนวิริยะกิจ)
กรรมการผู้มีอำนาจลงนาม
บริษัท ปิ่นทอง อินดัสเตรียล ปาร์ค จำกัด (มหาชน)

ลงชื่อ.....
(นายจุ้มพล หมอยาดี)
ผู้ชำนาญการ
บริษัท โฟร์เทียร์ คอนซัลแตนต์ จำกัด

ตารางที่ 2 (ต่อ) มาตรการป้องกันและแก้ไขผลกระทบสิ่งแวดล้อม ระยะก่อสร้าง รายงานการเปลี่ยนแปลงรายละเอียดโครงการในรายงานการประเมินผลกระทบสิ่งแวดล้อม โครงการนิคมอุตสาหกรรมปิ่นทอง (โครงการ 6) ของบริษัท ปิ่นทอง อินดัสเตรียล ปาร์ค จำกัด (มหาชน)

องค์ประกอบทางสิ่งแวดล้อมและคุณค่าต่าง ๆ	มาตรการป้องกันและแก้ไขผลกระทบสิ่งแวดล้อม	สถานที่ดำเนินการ	ระยะเวลาดำเนินการ	ผู้รับผิดชอบ
6. ระดับเสียง (ต่อ)	3) การควบคุมที่ผู้สัมผัสเสียง : • เลือกอุปกรณ์ป้องกันอันตรายต่อหูที่ได้มาตรฐาน และตรวจสอบอุปกรณ์ป้องกันเสียงให้อยู่ในสภาพดีตลอดเวลา และเมื่อพบการชำรุดเสียหายต้องเปลี่ยนใหม่ • อบรมให้ความรู้เกี่ยวกับการใช้งานอุปกรณ์ป้องกันเสียงอย่างถูกต้องและตระหนักต่อผลกระทบที่อาจเกิดขึ้น 4) การบริหารจัดการ • ควบคุมระดับเสียงที่คนงานก่อสร้างได้รับเฉลี่ยตลอดการทำงานตามเกณฑ์มาตรฐานระดับเสียงที่ยอมให้ลูกจ้างรับตลอดเวลาการทำงานในแต่ละวัน ตามกฎกระทรวงแรงงานและสวัสดิการ • สังคม เรื่อง กำหนดมาตรฐานความปลอดภัยอาชีวอนามัยในการทำงานเกี่ยวกับความร้อน แสงสว่าง เสียง พ.ศ. 2559 หรือกฎหมายที่เกี่ยวข้องฉบับล่าสุด • กำหนดช่วงเวลาในการทำงานสำหรับกิจกรรมที่ก่อให้เกิดเสียงดังและแรงสั่นสะเทือน ระหว่างเวลา 08.00-17.00 น. เพื่อไม่ให้รบกวนประชาชนที่พักอาศัยโดยรอบโครงการ	พื้นที่โครงการ	ตลอดระยะเวลาก่อสร้าง	บริษัท ปิ่นทอง อินดัสเตรียล ปาร์ค จำกัด (มหาชน)

ลงชื่อ.....
(นายพีร์ ปัทมวรกุลชัย, นายสุจินต์ เรียนวิริยะกิจ)
กรรมการผู้มีอำนาจลงนาม
บริษัท ปิ่นทอง อินดัสเตรียล ปาร์ค จำกัด (มหาชน)

ลงชื่อ.....
(นายจุ้มพล หมอยาดี)
ผู้ชำนาญการ
บริษัท โฟร์เทียร์ คอนซัลแตนต์ จำกัด

ตารางที่ 2 (ต่อ) มาตรการป้องกันและแก้ไขผลกระทบสิ่งแวดล้อม ระยะก่อสร้าง รายงานการเปลี่ยนแปลงรายละเอียดโครงการในรายงานการประเมินผลกระทบสิ่งแวดล้อม โครงการนิคมอุตสาหกรรมปิ่นทอง (โครงการ 6) ของบริษัท ปิ่นทอง อินดัสเตรียล ปาร์ค จำกัด (มหาชน)

องค์ประกอบทางสิ่งแวดล้อมและคุณค่าต่าง ๆ	มาตรการป้องกันและแก้ไขผลกระทบสิ่งแวดล้อม	สถานที่ดำเนินการ	ระยะเวลาดำเนินการ	ผู้รับผิดชอบ
6. ระดับเสียง (ต่อ)	• การก่อสร้างกิจกรรมใดที่ก่อให้เกิดเสียงดังในระดับสูงต้องแจ้งให้เจ้าของสถานประกอบการ เจ้าของที่พักอาศัยรับทราบ ก่อนดำเนินการ • กำหนดให้ผู้รับเหมาก่อสร้างบำรุงรักษาเครื่องมือ เครื่องจักรและอุปกรณ์อย่างต่อเนื่อง ตามระยะเวลาที่กำหนดในคู่มือการบำรุงรักษา และเมื่อพบว่ามีเสียงดังผิดปกติจากชิ้นส่วนของอุปกรณ์ใด ให้ทำการแก้ไขปรับปรุงในทันที	พื้นที่โครงการ	ตลอดระยะเวลาก่อสร้าง	บริษัท ปิ่นทอง อินดัสเตรียล ปาร์ค จำกัด (มหาชน)
7. การคมนาคมขนส่ง	- ควบคุมน้ำหนักรถบรรทุกให้บรรทุกตามเกณฑ์ที่กฎหมายกำหนด และต้องจัดให้มีวัสดุอุปกรณ์ป้องกันการตกหล่นของวัสดุก่อสร้าง กรณีที่มีวัสดุก่อสร้างร่วงหล่นภายในพื้นที่ก่อสร้าง พื้นที่ใกล้เคียงโดยรอบ หรือเส้นทางที่ใช้ขนส่ง ผู้รับเหมาก่อสร้างต้องรีบให้คนงานทำการเก็บวัสดุก่อสร้างที่ร่วงหล่นทันที รวมทั้งทำความสะอาดในบริเวณพื้นที่ดังกล่าวให้เรียบร้อย เพื่อไม่ให้เกิดการกีดขวางการใช้เส้นทาง หรือความสกปรกในบริเวณต่าง ๆ	เส้นทางการขนส่ง/พื้นที่โครงการ	ตลอดระยะเวลาก่อสร้าง	บริษัท ปิ่นทอง อินดัสเตรียล ปาร์ค จำกัด (มหาชน)
	- จัดให้มีบ่อล้างล้อรถบรรทุกก่อนออกจากพื้นที่ก่อสร้าง	พื้นที่โครงการ	ตลอดระยะเวลาก่อสร้าง	บริษัท ปิ่นทอง อินดัสเตรียล ปาร์ค จำกัด (มหาชน)

ลงชื่อ.....
(นายพีร์ ปัทมวรกุลชัย, นายสุจินต์ เรียนวิริยะกิจ)
กรรมการผู้มีอำนาจลงนาม
บริษัท ปิ่นทอง อินดัสเตรียล ปาร์ค จำกัด (มหาชน)

ลงชื่อ.....
(นายจุมพล หมอยาดี)
ผู้ชำนาญการ
บริษัท โฟร์เทียร์ คอนซัลแตนต์ จำกัด

ตารางที่ 2 (ต่อ) มาตรการป้องกันและแก้ไขผลกระทบสิ่งแวดล้อม ระยะก่อสร้าง รายงานการเปลี่ยนแปลงรายละเอียดโครงการในรายงานการประเมินผลกระทบสิ่งแวดล้อม โครงการนิคมอุตสาหกรรมปิ่นทอง (โครงการ 6) ของบริษัท ปิ่นทอง อินดัสเตรียล ปาร์ค จำกัด (มหาชน)

องค์ประกอบทางสิ่งแวดล้อมและคุณค่าต่าง ๆ	มาตรการป้องกันและแก้ไขผลกระทบสิ่งแวดล้อม	สถานที่ดำเนินการ	ระยะเวลาดำเนินการ	ผู้รับผิดชอบ
7. การคมนาคมขนส่ง (ต่อ)	- กำหนดให้คนขับรถบรรทุกขนส่งอุปกรณ์ก่อสร้าง ใช้ความเร็วไม่เกิน 40 กิโลเมตร/ชั่วโมง ในเขตพื้นที่ชุมชน สำหรับบริเวณพื้นที่ก่อสร้าง กำหนดให้ใช้ความเร็วไม่เกิน 30 กิโลเมตร/ชั่วโมง	เส้นทางการขนส่ง/พื้นที่โครงการ	ตลอดระยะเวลาก่อสร้าง	บริษัท ปิ่นทอง อินดัสเตรียล ปาร์ค จำกัด (มหาชน)
	- หลีกเลี่ยงการขนส่งวัสดุอุปกรณ์ในการก่อสร้างในช่วงเวลาเช้า-เย็น ซึ่งเป็นชั่วโมงเร่งด่วน (06.00-08.00 น. และ 16.00-18.00 น.)	เส้นทางการขนส่ง/พื้นที่โครงการ	ตลอดระยะเวลาก่อสร้าง	บริษัท ปิ่นทอง อินดัสเตรียล ปาร์ค จำกัด (มหาชน)
	- กำหนดให้รถยนต์ทุกชนิดจอดภายในบริเวณพื้นที่ที่กำหนดไว้เท่านั้น โดยห้ามจอดบริเวณริมถนนสาธารณะโดยเด็ดขาด เพื่อป้องกันการกีดขวางจราจรและลดโอกาสเกิดอุบัติเหตุ	พื้นที่โครงการ	ตลอดระยะเวลาก่อสร้าง	บริษัท ปิ่นทอง อินดัสเตรียล ปาร์ค จำกัด (มหาชน)
	- จัดให้มีเจ้าหน้าที่คอยอำนวยความสะดวกดูแลการเข้า-ออก ของรถบรรทุกบริเวณทางเข้า-ออกของโครงการ	บริเวณทางเข้า-ออกของโครงการ	ตลอดระยะเวลาก่อสร้าง	บริษัท ปิ่นทอง อินดัสเตรียล ปาร์ค จำกัด (มหาชน)
	- ติดตั้งสัญญาณไฟเตือน ไฟกระพริบ และป้ายการจราจรชั่วคราว บริเวณทางเข้า-ออกโครงการให้สามารถมองเห็นได้อย่างชัดเจนทั้งในช่วงเวลากลางวันและกลางคืน	บริเวณทางเข้า-ออกของโครงการ	ตลอดระยะเวลาก่อสร้าง	บริษัท ปิ่นทอง อินดัสเตรียล ปาร์ค จำกัด (มหาชน)
	- โครงการต้องติดตั้งป้ายสัญลักษณ์จราจรบริเวณทางเข้า-ออกโครงการ ให้แล้วเสร็จก่อนการก่อสร้างโครงการ	บริเวณทางเข้า-ออกของโครงการ	ตลอดระยะเวลาก่อสร้าง	บริษัท ปิ่นทอง อินดัสเตรียล ปาร์ค จำกัด (มหาชน)

ลงชื่อ.....
(นายพีร์ ปัทมวรกุลชัย, นายสุจินต์ เรียนวิริยะกิจ)
กรรมการผู้มีอำนาจลงนาม
บริษัท ปิ่นทอง อินดัสเตรียล ปาร์ค จำกัด (มหาชน)

ลงชื่อ.....
(นายจุมพล หมอยาดี)
ผู้ชำนาญการ
บริษัท โฟร์เทียร์ คอนซัลแตนต์ จำกัด

ตารางที่ 2 (ต่อ) มาตรการป้องกันและแก้ไขผลกระทบสิ่งแวดล้อม ระยะก่อสร้าง รายงานการเปลี่ยนแปลงรายละเอียดโครงการในรายงานการประเมินผลกระทบสิ่งแวดล้อม โครงการนิคมอุตสาหกรรมปิ่นทอง (โครงการ 6) ของบริษัท ปิ่นทอง อินดัสเตรียล ปาร์ค จำกัด (มหาชน)

องค์ประกอบทางสิ่งแวดล้อมและคุณค่าต่าง ๆ	มาตรการป้องกันและแก้ไขผลกระทบสิ่งแวดล้อม	สถานที่ดำเนินการ	ระยะเวลาดำเนินการ	ผู้รับผิดชอบ
7. การคมนาคมขนส่ง (ต่อ)	- โครงการจะต้องดำเนินการขยายไหล่ทางบริเวณทางหลวงแผ่นดินหมายเลข 3191 (มาบข่า-ปลวกแดง) ตั้งแต่ช่วงระยะก่อสร้างของโครงการ และติดตั้งป้ายสัญลักษณ์จราจรบริเวณทางเข้า-ออกให้แล้วเสร็จก่อนเปิดดำเนินการ เพื่อไม่ให้เกิดการชะลอตัวติดขัด	บริเวณทางเข้า-ออกของโครงการที่เชื่อมต่อกับทางหลวงแผ่นดินหมายเลข 3191 (มาบข่า-ปลวกแดง)	ตลอดระยะเวลาก่อสร้าง	บริษัท ปิ่นทอง อินดัสเตรียล ปาร์ค จำกัด (มหาชน)
	- โครงการจะต้องสนับสนุนงบประมาณในการปรับปรุงเกาะกลางของทางหลวงแผ่นดินหมายเลข 3191 (มาบข่า-ปลวกแดง) ให้เป็นเกาะกลางแบบยก (Raise Median) ยาว 900 เมตร รวมถึงติดตั้งอุปกรณ์อำนวยความสะดวกตามแบบมาตรฐานกรมทางหลวงตามแบบที่ได้รับอนุญาตจากแขวงทางหลวงระยอง โดยเบื้องต้นโครงการจะต้องประสานงานในการขยายไหล่ทางบริเวณจุดกลับรถมายังทางเข้า-ออกโครงการ ให้เป็นผิวจราจร 3 เลน	ทางหลวงแผ่นดินหมายเลข 3191 (มาบข่า-ปลวกแดง)	ตลอดระยะเวลาก่อสร้าง	บริษัท ปิ่นทอง อินดัสเตรียล ปาร์ค จำกัด (มหาชน)
	- กรณีที่ทางหลวงแผ่นดินหมายเลข 3191 (มาบข่า-ปลวกแดง) เกิดความเสียหายจากรถบรรทุกขนส่ง ให้โครงการแจ้งต่อแขวงทางหลวงระยองและให้โครงการซ่อมแซมทางหลวงให้มีสภาพดังเดิมโดยเร็ว	เส้นทางการขนส่ง/ภายในพื้นที่โครงการ	ตลอดระยะเวลาก่อสร้าง	บริษัท ปิ่นทอง อินดัสเตรียล ปาร์ค จำกัด (มหาชน)
	- จัดให้มีเจ้าหน้าที่อำนวยความสะดวกบริเวณทางเข้า-ออกพื้นที่โครงการกับทางหลวงแผ่นดินหมายเลข 3191 (มาบข่า-ปลวกแดง)	เส้นทางการขนส่ง/ภายในพื้นที่โครงการ	ตลอดระยะเวลาก่อสร้าง	บริษัท ปิ่นทอง อินดัสเตรียล ปาร์ค จำกัด (มหาชน)

ลงชื่อ.....
(นายพีร์ ปัทมวรกุลชัย, นายสุจินต์ เรียนวิริยะกิจ)
กรรมการผู้มีอำนาจลงนาม
บริษัท ปิ่นทอง อินดัสเตรียล ปาร์ค จำกัด (มหาชน)

ลงชื่อ.....
(นายจุมพล หมอยาดี)
ผู้ชำนาญการ
บริษัท โฟร์เทียร์ คอนซัลแตนต์ จำกัด

ตารางที่ 2 (ต่อ) มาตรการป้องกันและแก้ไขผลกระทบสิ่งแวดล้อม ระยะก่อสร้าง รายงานการเปลี่ยนแปลงรายละเอียดโครงการในรายงานการประเมินผลกระทบสิ่งแวดล้อม โครงการนิคมอุตสาหกรรมปิ่นทอง (โครงการ 6) ของบริษัท ปิ่นทอง อินดัสเตรียล ปาร์ค จำกัด (มหาชน)

องค์ประกอบทางสิ่งแวดล้อมและคุณค่าต่าง ๆ	มาตรการป้องกันและแก้ไขผลกระทบสิ่งแวดล้อม	สถานที่ดำเนินการ	ระยะเวลาดำเนินการ	ผู้รับผิดชอบ
7. การคมนาคมขนส่ง (ต่อ)	และประชาสัมพันธ์ให้ผู้ใช้ทางหลวงแผ่นดินหมายเลข 3191 (มาบข่า-ปลวกแดง) เพิ่มความระมัดระวังในการใช้เส้นทาง	เส้นทางการขนส่ง/ภายในพื้นที่โครงการ	ตลอดระยะเวลาก่อสร้าง	บริษัท ปิ่นทอง อินดัสเตรียล ปาร์ค จำกัด (มหาชน)
	- จัดระบบและทิศทางการจราจรในพื้นที่ก่อสร้างให้เป็นระเบียบเพื่อป้องกันอุบัติเหตุ	เส้นทางการขนส่ง/ภายในพื้นที่โครงการ	ตลอดระยะเวลาก่อสร้าง	บริษัท ปิ่นทอง อินดัสเตรียล ปาร์ค จำกัด (มหาชน)
8. การจัดการของเสีย	- กำหนดให้บริษัทรับเหมาก่อสร้างต้องจัดเตรียมถังขยะมูลฝอยที่มีฝาปิดมิดชิดตั้งกระจายอยู่ในพื้นที่ก่อสร้างอย่างเพียงพอ และให้อยู่ห่างจากรางระบายน้ำหรือแหล่งน้ำไม่น้อยกว่า 10 เมตร เพื่อรวบรวมมูลฝอยจากคนงาน และจากการก่อสร้างในพื้นที่โครงการทุกวัน พร้อมทั้งติดต่อให้หน่วยงานท้องถิ่นทำการเก็บขนและกำจัดตามหลักสุขาภิบาล	พื้นที่โครงการ	ตลอดระยะเวลาก่อสร้าง	บริษัท ปิ่นทอง อินดัสเตรียล ปาร์ค จำกัด (มหาชน)
	- จัดให้มีการอบรมคนงานในการคัดแยกของเสียจากการก่อสร้างที่สามารถนำกลับมาใช้ใหม่ได้ เช่น เศษไม้ เศษโลหะ พลาสติก เป็นต้น ก่อนจำหน่ายให้แก่ผู้รับซื้อ หรือแยกของเสียตามหลักการ 3Rs เพื่อลดปริมาณของเสียที่ส่งกำจัด และเป็นการใช้ทรัพยากรอย่างคุ้มค่า	พื้นที่โครงการ	ตลอดระยะเวลาก่อสร้าง	บริษัท ปิ่นทอง อินดัสเตรียล ปาร์ค จำกัด (มหาชน)
	- จัดให้มีเจ้าหน้าที่รับผิดชอบในการเก็บรวบรวมของเสีย/ขยะมูลฝอยจากบริเวณรอบพื้นที่ก่อสร้างไปไว้ในภาชนะรองรับ หรือบริเวณพื้นที่ที่กำหนดอย่างน้อยวันละ 1 ครั้ง	พื้นที่โครงการ	ตลอดระยะเวลาก่อสร้าง	บริษัท ปิ่นทอง อินดัสเตรียล ปาร์ค จำกัด (มหาชน)

ลงชื่อ.....
(นายพีร์ ปัทมวรกุลชัย, นายสุจินต์ เรียนวิริยะกิจ)
กรรมการผู้มีอำนาจลงนาม
บริษัท ปิ่นทอง อินดัสเตรียล ปาร์ค จำกัด (มหาชน)

ลงชื่อ.....
(นายจุมพล หมอยาดี)
ผู้ชำนาญการ
บริษัท โฟร์เทียร์ คอนซัลแตนต์ จำกัด

ตารางที่ 2 (ต่อ) มาตรการป้องกันและแก้ไขผลกระทบสิ่งแวดล้อม ระยะก่อสร้าง รายงานการเปลี่ยนแปลงรายละเอียดโครงการในรายงานการประเมินผลกระทบสิ่งแวดล้อม โครงการนิคมอุตสาหกรรมปิ่นทอง (โครงการ 6) ของบริษัท ปิ่นทอง อินดัสเตรียล ปาร์ค จำกัด (มหาชน)

องค์ประกอบทางสิ่งแวดล้อมและคุณค่าต่าง ๆ	มาตรการป้องกันและแก้ไขผลกระทบสิ่งแวดล้อม	สถานที่ดำเนินการ	ระยะเวลาดำเนินการ	ผู้รับผิดชอบ
8. การจัดการของเสีย (ต่อ)	- จัดให้มีพื้นที่สำหรับกองของเสียจากการก่อสร้าง โดยไม่ให้กีดขวางการก่อสร้างและเส้นทางจราจรเข้า-ออก โดยขยะมูลฝอยและเศษวัสดุก่อสร้างให้จัดกองเก็บรวมกันในพื้นที่ที่กำหนดอย่างเป็นระเบียบและรวบรวมเศษวัสดุก่อสร้าง โดยต้องไม่วางใกล้กับรางระบายน้ำภายในพื้นที่ก่อสร้าง เพื่อป้องกันการกีดขวางทางระบายน้ำ	พื้นที่โครงการ	ตลอดระยะเวลาก่อสร้าง	บริษัท ปิ่นทอง อินดัสเตรียล ปาร์ค จำกัด (มหาชน)
	- ห้ามทิ้งมูลฝอยลงในรางระบายน้ำชั่วคราวหรือทางระบายน้ำสาธารณะหรือแหล่งน้ำตามธรรมชาติเด็ดขาด	พื้นที่โครงการ	ตลอดระยะเวลาก่อสร้าง	บริษัท ปิ่นทอง อินดัสเตรียล ปาร์ค จำกัด (มหาชน)
9. การระบายน้ำและการป้องกันน้ำท่วม	- จัดให้มีรางระบายน้ำชั่วคราวเพื่อรวบรวมน้ำชะตะกอนดินจากพื้นที่ก่อสร้างเข้าสู่บ่อดกตะกอนในแต่ละพื้นที่ ก่อนระบายลงสู่แหล่งน้ำสาธารณประโยชน์ พร้อมทั้งกำหนดให้กำจัดสิ่งกีดขวางหรือวัชพืชที่เป็นอุปสรรคต่อการระบายน้ำในพื้นที่ก่อสร้าง	พื้นที่โครงการ	ตลอดระยะเวลาก่อสร้าง	บริษัท ปิ่นทอง อินดัสเตรียล ปาร์ค จำกัด (มหาชน)
	- โครงการจะต้องก่อสร้างรางระบายน้ำฝนซึ่งรับน้ำหลากจากภายนอกโครงการให้แล้วเสร็จก่อนเปิดดำเนินการ ตำแหน่งก่อสร้างแสดงดัง **รูปที่ 22**	พื้นที่โครงการ	ตลอดระยะเวลาก่อสร้าง	บริษัท ปิ่นทอง อินดัสเตรียล ปาร์ค จำกัด (มหาชน)
	- ขุดลอกตะกอนดินบริเวณบ่อดกตะกอนในช่วงก่อสร้างและนำตะกอนที่ได้ไปปรับถมภายในพื้นที่โครงการเพื่อรักษาปริมาตรของบ่อดกตะกอนให้สามารถรับน้ำตะกอนได้ตามค่าการออกแบบ	พื้นที่โครงการ	ตลอดระยะเวลาก่อสร้าง	บริษัท ปิ่นทอง อินดัสเตรียล ปาร์ค จำกัด (มหาชน)

ลงชื่อ.....
(นายพีร์ ปัทมวรกุลชัย, นายสุจินต์ เรียนวิริยะกิจ)
กรรมการผู้มีอำนาจลงนาม
บริษัท ปิ่นทอง อินดัสเตรียล ปาร์ค จำกัด (มหาชน)

ลงชื่อ.....
(นายจุมพล หมอยาดี)
ผู้ชำนาญการ
บริษัท โฟร์เทียร์ คอนซัลแตนต์ จำกัด

ตารางที่ 2 (ต่อ) มาตรการป้องกันและแก้ไขผลกระทบสิ่งแวดล้อม ระยะก่อสร้าง รายงานการเปลี่ยนแปลงรายละเอียดโครงการในรายงานการประเมินผลกระทบสิ่งแวดล้อม โครงการนิคมอุตสาหกรรมปิ่นทอง (โครงการ 6) ของบริษัท ปิ่นทอง อินดัสเตรียล ปาร์ค จำกัด (มหาชน)

องค์ประกอบทางสิ่งแวดล้อมและคุณค่าต่าง ๆ	มาตรการป้องกันและแก้ไขผลกระทบสิ่งแวดล้อม	สถานที่ดำเนินการ	ระยะเวลาดำเนินการ	ผู้รับผิดชอบ
10. อาชีวอนามัยและความปลอดภัย	- บริษัท ปิ่นทอง อินดัสเตรียล ปาร์ค จำกัด (มหาชน) ต้องระบุในสัญญาว่าจ้างระหว่างบริษัทฯ และผู้รับเหมาก่อสร้าง ให้ครอบคลุมถึงวิธีการคุ้มครองความปลอดภัย และสุขภาพอนามัยคนงานที่ปฏิบัติงานในโครงการ และมีการจัดการให้เป็นไปตามประกาศคณะกรรมการสวัสดิการและแรงงาน เรื่อง มาตรฐานด้านสวัสดิการแรงงานที่พักอาศัยสำหรับลูกจ้างประเภทกิจการก่อสร้าง พ.ศ. 2559 กฎกระทรวงกำหนดมาตรฐานในการบริหาร จัดการ และดำเนินการด้านความปลอดภัย อาชีวอนามัย และสภาพแวดล้อมในการทำงานเกี่ยวกับงานก่อสร้าง พ.ศ. 2564 และกฎหมายอื่น ๆ ที่เกี่ยวข้อง	พื้นที่โครงการ	ตลอดระยะเวลาก่อสร้าง	บริษัท ปิ่นทอง อินดัสเตรียล ปาร์ค จำกัด (มหาชน)
	- จัดทำแผนงานด้านความปลอดภัยในการทำงานสำหรับงานก่อสร้าง ทั้งแผนงานด้านความปลอดภัยในภาพรวมของโครงการ โดยคำนึงถึงสุขภาพและความปลอดภัยในการทำงานของคนงานก่อสร้างผู้รับเหมา รวมทั้งมีการตรวจสอบการดำเนินงานของผู้รับเหมาตามแผนงานอย่างสม่ำเสมอ ได้แก่ • กำหนดมาตรฐานในการบริหาร และการจัดการด้านความปลอดภัย อาชีวอนามัย และสภาพแวดล้อมในการทำงาน พ.ศ. 2549	พื้นที่โครงการ	ตลอดระยะเวลาก่อสร้าง	บริษัท ปิ่นทอง อินดัสเตรียล ปาร์ค จำกัด (มหาชน)

ลงชื่อ.....
(นายพีร์ ปัทมวรกุลชัย, นายสุจินต์ เรียนวิริยะกิจ)
กรรมการผู้มีอำนาจลงนาม
บริษัท ปิ่นทอง อินดัสเตรียล ปาร์ค จำกัด (มหาชน)

ลงชื่อ.....
(นายจุมพล หมอยาดี)
ผู้ชำนาญการ
บริษัท โฟร์เทียร์ คอนซัลแตนต์ จำกัด

ตารางที่ 2 (ต่อ) มาตรการป้องกันและแก้ไขผลกระทบสิ่งแวดล้อม ระยะก่อสร้าง รายงานการเปลี่ยนแปลงรายละเอียดโครงการในรายงานการประเมินผลกระทบสิ่งแวดล้อม โครงการนิคมอุตสาหกรรมปิ่นทอง (โครงการ 6) ของบริษัท ปิ่นทอง อินดัสเตรียล ปาร์ค จำกัด (มหาชน)

องค์ประกอบทางสิ่งแวดล้อมและคุณค่าต่าง ๆ	มาตรการป้องกันและแก้ไขผลกระทบสิ่งแวดล้อม	สถานที่ดำเนินการ	ระยะเวลาดำเนินการ	ผู้รับผิดชอบ
10. อาชีวอนามัยและความปลอดภัย (ต่อ)	• กฎกระทรวงกำหนดมาตรฐานในการบริหาร จัดการ และดำเนินการด้านความปลอดภัย อาชีวอนามัย และสภาพแวดล้อมในการทำงานเกี่ยวกับงานก่อสร้าง พ.ศ. 2564 • ประกาศกรมสวัสดิการและคุ้มครองแรงงาน เรื่อง สัญลักษณ์เตือนอันตราย เครื่องหมายเกี่ยวกับความปลอดภัย อาชีวอนามัยและสภาพแวดล้อมในการทำงาน และข้อความแสดงสิทธิและหน้าที่ของนายจ้างและลูกจ้าง พ.ศ. 2554 • บริษัทผู้รับเหมาก่อสร้างจะต้องปฏิบัติตามข้อกำหนดกฎกระทรวง กำหนดมาตรฐานในการบริหาร และการจัดการด้านความปลอดภัย อาชีวอนามัย และสภาพแวดล้อมในการทำงานเกี่ยวกับเครื่องจักร ปั้นจั่น และหม้อน้ำ พ.ศ. 2552 • มีการเตรียมความพร้อมด้านการป้องกัน และระงับอัคคีภัยในพื้นที่ก่อสร้าง ตามกฎกระทรวง กำหนดมาตรฐานในการบริหารจัดการ และดำเนินการด้านความปลอดภัย อาชีวอนามัยและสภาพแวดล้อมในการทำงานเกี่ยวกับการป้องกันและระงับอัคคีภัย พ.ศ. 2555	พื้นที่โครงการ	ตลอดระยะเวลาก่อสร้าง	บริษัท ปิ่นทอง อินดัสเตรียล ปาร์ค จำกัด (มหาชน)

ลงชื่อ.....
(นายพีร์ ปัทมวรกุลชัย, นายสุจินต์ เรียนวิริยะกิจ)
กรรมการผู้มีอำนาจลงนาม
บริษัท ปิ่นทอง อินดัสเตรียล ปาร์ค จำกัด (มหาชน)

ลงชื่อ.....
(นายจุมพล หมอยาดี)
ผู้ชำนาญการ
บริษัท โฟร์เทียร์ คอนซัลแตนต์ จำกัด

ตารางที่ 2 (ต่อ) มาตรการป้องกันและแก้ไขผลกระทบสิ่งแวดล้อม ระยะก่อสร้าง รายงานการเปลี่ยนแปลงรายละเอียดโครงการในรายงานการประเมินผลกระทบสิ่งแวดล้อม โครงการนิคมอุตสาหกรรมปิ่นทอง (โครงการ 6) ของบริษัท ปิ่นทอง อินดัสเตรียล ปาร์ค จำกัด (มหาชน)

องค์ประกอบทางสิ่งแวดล้อมและคุณค่าต่าง ๆ	มาตรการป้องกันและแก้ไขผลกระทบสิ่งแวดล้อม	สถานที่ดำเนินการ	ระยะเวลาดำเนินการ	ผู้รับผิดชอบ
10. อาชีวอนามัยและความปลอดภัย (ต่อ)	- ควบคุมบริษัทรับเหมาก่อสร้างให้ปฏิบัติตามประกาศคณะกรรมการสวัสดิการและแรงงาน เรื่อง มาตรฐานด้านสวัสดิการแรงงานที่พักอาศัยสำหรับลูกจ้างประเภทกิจการก่อสร้าง พ.ศ. 2559	พื้นที่โครงการ	ตลอดระยะเวลาก่อสร้าง	บริษัท ปิ่นทอง อินดัสเตรียล ปาร์ค จำกัด (มหาชน)
	- โครงการจะระบุในสัญญาว่าจ้างระหว่างบริษัทฯ และผู้รับเหมาก่อสร้างว่าการจัดหาที่พักแก่คนงานก่อสร้างเป็นความรับผิดชอบของผู้รับเหมาก่อสร้าง โดยจะไม่มีการก่อสร้างที่พักคนงานในพื้นที่โครงการ	พื้นที่โครงการ	ตลอดระยะเวลาก่อสร้าง	บริษัท ปิ่นทอง อินดัสเตรียล ปาร์ค จำกัด (มหาชน)
	- โครงการจะต้องระบุในสัญญาว่าจ้างบริษัทผู้รับเหมาก่อสร้างว่าผู้ปฏิบัติงานที่ใช้ปั้นจั่น หรืออุปกรณ์ควบคุมต่าง ๆ ในการก่อสร้างต้องมีใบอนุญาตตามกฎหมายฉบับล่าสุด	พื้นที่โครงการ	ตลอดระยะเวลาก่อสร้าง	บริษัท ปิ่นทอง อินดัสเตรียล ปาร์ค จำกัด (มหาชน)
	- จัดทำคู่มือความปลอดภัยให้บริษัทรับเหมาก่อสร้างและผู้เกี่ยวข้อง	พื้นที่โครงการ	ตลอดระยะเวลาก่อสร้าง	บริษัท ปิ่นทอง อินดัสเตรียล ปาร์ค จำกัด (มหาชน)
	- กำหนดขอบเขต และจัดทำแนวรั้วบริเวณพื้นที่ก่อสร้าง และกำหนดจุดเข้า-ออกบริเวณพื้นที่ก่อสร้างให้ชัดเจน	พื้นที่โครงการ	ตลอดระยะเวลาก่อสร้าง	บริษัท ปิ่นทอง อินดัสเตรียล ปาร์ค จำกัด (มหาชน)
	- จัดให้มีพื้นที่จอดรถจักรยานยนต์ และรถจักรยาน บริเวณด้านนอกเขตก่อสร้างของพื้นที่โครงการ	พื้นที่โครงการ	ตลอดระยะเวลาก่อสร้าง	บริษัท ปิ่นทอง อินดัสเตรียล ปาร์ค จำกัด (มหาชน)

ลงชื่อ.....
(นายพีร์ ปัทมวรกุลชัย, นายสุจินต์ เรียนวิริยะกิจ)
กรรมการผู้มีอำนาจลงนาม
บริษัท ปิ่นทอง อินดัสเตรียล ปาร์ค จำกัด (มหาชน)

ลงชื่อ.....
(นายจุมพล หมอยาดี)
ผู้ชำนาญการ
บริษัท โฟร์เทียร์ คอนซัลแตนต์ จำกัด

ตารางที่ 2 (ต่อ) มาตรการป้องกันและแก้ไขผลกระทบสิ่งแวดล้อม ระยะก่อสร้าง รายงานการเปลี่ยนแปลงรายละเอียดโครงการในรายงานการประเมินผลกระทบสิ่งแวดล้อม โครงการนิคมอุตสาหกรรมปิ่นทอง (โครงการ 6) ของบริษัท ปิ่นทอง อินดัสเตรียล ปาร์ค จำกัด (มหาชน)

องค์ประกอบทางสิ่งแวดล้อมและคุณค่าต่าง ๆ	มาตรการป้องกันและแก้ไขผลกระทบสิ่งแวดล้อม	สถานที่ดำเนินการ	ระยะเวลาดำเนินการ	ผู้รับผิดชอบ
10. อาชีวอนามัยและความปลอดภัย (ต่อ)	- กำหนดแนวเขตอันตรายห้ามเข้า โดยจัดให้มีรั้วหรือแผงกันวัสดุตกและป้าย "เขตอันตราย" ไว้ชัดเจน	พื้นที่โครงการ	ตลอดระยะเวลาก่อสร้าง	บริษัท ปิ่นทอง อินดัสเตรียล ปาร์ค จำกัด (มหาชน)
	- จัดให้มีระบบการอนุญาตเข้าพื้นที่ก่อสร้าง	พื้นที่โครงการ	ตลอดระยะเวลาก่อสร้าง	บริษัท ปิ่นทอง อินดัสเตรียล ปาร์ค จำกัด (มหาชน)
	- จัดให้มีเจ้าหน้าที่ตรวจสอบวิธีการปฏิบัติงาน สภาพของเครื่องจักร อุปกรณ์ก่อนและหลังใช้งานให้อยู่ในสภาพดีเสมอ รวมทั้งสภาพแวดล้อมในการทำงานเพื่อให้ปฏิบัติงานอย่างปลอดภัย	พื้นที่โครงการ	ตลอดระยะเวลาก่อสร้าง	บริษัท ปิ่นทอง อินดัสเตรียล ปาร์ค จำกัด (มหาชน)
	- ฝึกอบรมคนงานก่อสร้างให้มีความรู้ ความเข้าใจในขั้นตอนการดำเนินงานก่อสร้างในรูปแบบการฝึกอบรมก่อนดำเนินงาน Morning Talk การใช้เครื่องจักร เครื่องมือต่าง ๆ และอุปกรณ์ป้องกันอันตรายส่วนบุคคลอย่างถูกต้อง รวมทั้งลักษณะการทำงานที่ถูกต้องตามหลักการยศาสตร์ เพื่อลดโอกาสการเกิดอุบัติเหตุจากการปฏิบัติงานและฝึกอบรมด้านความปลอดภัยและการป้องกันอุบัติเหตุจากการทำงานแก่คนงานก่อสร้างก่อนปฏิบัติงาน	พื้นที่โครงการ	ตลอดระยะเวลาก่อสร้าง	บริษัท ปิ่นทอง อินดัสเตรียล ปาร์ค จำกัด (มหาชน)
	- มีการจัดเตรียมน้ำดื่มอย่างเพียงพอ และหน่วยปฐมพยาบาลกรณีที่เกิดอันตรายจากความร้อนและอันตรายทางการยศาสตร์	พื้นที่โครงการ	ตลอดระยะเวลาก่อสร้าง	บริษัท ปิ่นทอง อินดัสเตรียล ปาร์ค จำกัด (มหาชน)

ลงชื่อ.....
(นายพีร์ ปัทมวรกุลชัย, นายสุจินต์ เรียนวิริยะกิจ)
กรรมการผู้มีอำนาจลงนาม
บริษัท ปิ่นทอง อินดัสเตรียล ปาร์ค จำกัด (มหาชน)

ลงชื่อ.....
(นายจุมพล หมอยาดี)
ผู้ชำนาญการ
บริษัท โฟร์เทียร์ คอนซัลแตนต์ จำกัด

ตารางที่ 2 (ต่อ) มาตรการป้องกันและแก้ไขผลกระทบสิ่งแวดล้อม ระยะก่อสร้าง รายงานการเปลี่ยนแปลงรายละเอียดโครงการในรายงานการประเมินผลกระทบสิ่งแวดล้อม โครงการนิคมอุตสาหกรรมปิ่นทอง (โครงการ 6) ของบริษัท ปิ่นทอง อินดัสเตรียล ปาร์ค จำกัด (มหาชน)

องค์ประกอบทางสิ่งแวดล้อมและคุณค่าต่าง ๆ	มาตรการป้องกันและแก้ไขผลกระทบสิ่งแวดล้อม	สถานที่ดำเนินการ	ระยะเวลาดำเนินการ	ผู้รับผิดชอบ
10. อาชีวอนามัยและความปลอดภัย (ต่อ)	- ต้องจัดหาและควบคุมดูแลให้มีการใช้อุปกรณ์ป้องกันอันตรายส่วนบุคคลที่เหมาะสมกับสภาพการทำงาน ให้เพียงพอกับจำนวนผู้ปฏิบัติงานที่ต้องใช้ ซึ่งได้แก่ หมวกนิรภัย รองเท้านิรภัย ปลั๊กอุดหูที่ครอบหู เป็นต้น	พื้นที่โครงการ	ตลอดระยะเวลาก่อสร้าง	บริษัท ปิ่นทอง อินดัสเตรียล ปาร์ค จำกัด (มหาชน)
	- กำหนดให้มีกฎระเบียบความปลอดภัยในการปฏิบัติงาน พร้อมทั้งจัดให้มีเจ้าหน้าที่ความปลอดภัยตรวจสอบการปฏิบัติงานของคนงานก่อสร้าง	พื้นที่โครงการ	ตลอดระยะเวลาก่อสร้าง	บริษัท ปิ่นทอง อินดัสเตรียล ปาร์ค จำกัด (มหาชน)
	- บริเวณที่อาจก่อให้เกิดอันตราย จัดให้มีรั้วกันตก ป้ายสีสะท้อนแสง หรือสัญญาณไฟสีส้มในช่วงเวลากลางคืน	พื้นที่โครงการ	ตลอดระยะเวลาก่อสร้าง	บริษัท ปิ่นทอง อินดัสเตรียล ปาร์ค จำกัด (มหาชน)
	- จัดให้มีการรวบรวมสถิติเกี่ยวกับอุบัติเหตุ ความเสียหาย และแนวทางการแก้ไขปัญหาเพื่อใช้ในการปรับปรุงมาตรการด้านอาชีวอนามัยและความปลอดภัยเป็นประจำทุกสัปดาห์ตลอดระยะเวลาการก่อสร้างโครงการ	พื้นที่โครงการ	ตลอดระยะเวลาก่อสร้าง	บริษัท ปิ่นทอง อินดัสเตรียล ปาร์ค จำกัด (มหาชน)
	- จัดให้มีอุปกรณ์สำหรับการปฐมพยาบาล ห้องพยาบาล รถสำหรับจัดส่งผู้บาดเจ็บในกรณีเกิดอุบัติเหตุรุนแรง เพื่อนำส่งสถานพยาบาลบริเวณใกล้เคียง	พื้นที่โครงการ พื้นที่ก่อสร้างและพื้นที่พักคนงานก่อสร้าง	ตลอดระยะเวลาก่อสร้าง	บริษัท ปิ่นทอง อินดัสเตรียล ปาร์ค จำกัด (มหาชน)

ลงชื่อ.....
(นายพีร์ ปัทมวรกุลชัย, นายสุจินต์ เรียนวิริยะกิจ)
กรรมการผู้มีอำนาจลงนาม
บริษัท ปิ่นทอง อินดัสเตรียล ปาร์ค จำกัด (มหาชน)

ลงชื่อ.....
(นายจุมพล หมอยาดี)
ผู้ชำนาญการ
บริษัท โฟร์เทียร์ คอนซัลแตนต์ จำกัด

ตารางที่ 2 (ต่อ) มาตรการป้องกันและแก้ไขผลกระทบสิ่งแวดล้อม ระยะก่อสร้าง รายงานการเปลี่ยนแปลงรายละเอียดโครงการในรายงานการประเมินผลกระทบสิ่งแวดล้อม โครงการนิคมอุตสาหกรรมปิ่นทอง (โครงการ 6) ของบริษัท ปิ่นทอง อินดัสเตรียล ปาร์ค จำกัด (มหาชน)

องค์ประกอบทางสิ่งแวดล้อมและคุณค่าต่าง ๆ	มาตรการป้องกันและแก้ไขผลกระทบสิ่งแวดล้อม	สถานที่ดำเนินการ	ระยะเวลาดำเนินการ	ผู้รับผิดชอบ
10. อาชีวอนามัยและความปลอดภัย (ต่อ)	- กำหนดให้บริษัทผู้รับเหมาก่อสร้าง ปฏิบัติตามกฎกระทรวงว่าด้วยการจัดสวัสดิการในสถานประกอบการ พ.ศ. 2548 กรณีที่โครงการมีคนงานก่อสร้างไม่เกิน 200 คน จะต้องต้องจัดให้มีเวชภัณฑ์และยาเพื่อใช้ในการปฐมพยาบาลและการรักษาพยาบาลในจำนวนที่เพียงพออย่างน้อยตามรายการที่กำหนด	พื้นที่โครงการ	ตลอดระยะเวลาก่อสร้าง	บริษัท ปิ่นทอง อินดัสเตรียล ปาร์ค จำกัด (มหาชน)
	- จัดให้มีห้องพยาบาลพร้อมจัดเตรียมอุปกรณ์ปฐมพยาบาลตามที่กฎหมายกำหนดในพื้นที่ก่อสร้าง	พื้นที่โครงการ	ตลอดระยะเวลาก่อสร้าง	บริษัท ปิ่นทอง อินดัสเตรียล ปาร์ค จำกัด (มหาชน)
	- จดบันทึกสถิติการเกิดอุบัติเหตุ ความเสียหายจากการทำงานก่อสร้างและจากการขนส่งจากการขนส่งทั้งภายใน และภายนอกพื้นที่โครงการ โดยมีรายละเอียด สาเหตุ ผลที่เกิดขึ้น ตลอดจนแนวทางแก้ไขเพื่อนำมาหาสาเหตุ และแนวทางป้องกันแก้ไขไม่ให้เกิดซ้ำอีก พร้อมแจ้งไปยังบริษัทต้นสังกัด เพื่อให้รับทราบ และดำเนินการแก้ไข	พื้นที่โครงการ	ตลอดระยะเวลาก่อสร้าง	บริษัท ปิ่นทอง อินดัสเตรียล ปาร์ค จำกัด (มหาชน)
	- กำหนดให้มีเจ้าหน้าที่ด้านอาชีวอนามัยและความปลอดภัยของโครงการเข้าไปกำกับดูแล ควบคุมและประเมินความปลอดภัยในการดำเนินงานของบริษัทรับเหมา รวมถึงกำกับดูแลให้บริษัทรับเหมา	พื้นที่โครงการ	ตลอดระยะเวลาก่อสร้าง	บริษัท ปิ่นทอง อินดัสเตรียล ปาร์ค จำกัด (มหาชน)

ลงชื่อ.....
(นายพีร์ ปัทมวรกุลชัย, นายสุจินต์ เรียนวิริยะกิจ)
กรรมการผู้มีอำนาจลงนาม
บริษัท ปิ่นทอง อินดัสเตรียล ปาร์ค จำกัด (มหาชน)

ลงชื่อ.....
(นายจุมพล หมอยาดี)
ผู้ชำนาญการ
บริษัท โฟร์เทียร์ คอนซัลแตนต์ จำกัด

ตารางที่ 2 (ต่อ) มาตรการป้องกันและแก้ไขผลกระทบสิ่งแวดล้อม ระยะก่อสร้าง รายงานการเปลี่ยนแปลงรายละเอียดโครงการในรายงานการประเมินผลกระทบสิ่งแวดล้อม โครงการนิคมอุตสาหกรรมปิ่นทอง (โครงการ 6) ของบริษัท ปิ่นทอง อินดัสเตรียล ปาร์ค จำกัด (มหาชน)

องค์ประกอบทางสิ่งแวดล้อมและคุณค่าต่าง ๆ	มาตรการป้องกันและแก้ไขผลกระทบสิ่งแวดล้อม	สถานที่ดำเนินการ	ระยะเวลาดำเนินการ	ผู้รับผิดชอบ
10. อาชีวอนามัยและความปลอดภัย (ต่อ)	ปฏิบัติตามนโยบายและแนวทางการจัดการอาชีวอนามัยและความปลอดภัยอย่างเคร่งครัด หากพบเหตุการณ์ผิดปกติต้องรายงานและเสนอแนวทางแก้ไขให้ผู้ควบคุมการก่อสร้างและบริษัทรับเหมาทราบเพื่อดำเนินการแก้ไขปรับปรุงต่อไป	พื้นที่โครงการ	ตลอดระยะเวลาก่อสร้าง	บริษัท ปิ่นทอง อินดัสเตรียล ปาร์ค จำกัด (มหาชน)
11. สาธารณสุข	- จัดให้มีระบบสุขาภิบาล และอนามัยสิ่งแวดล้อมในบริเวณก่อสร้างที่ดี เช่น น้ำสะอาดสำหรับการอุปโภค-บริโภค ห้องสุขาที่ถูกหลักสุขาภิบาล ระบบระบายน้ำ และระบบกำจัดขยะ	พื้นที่โครงการ	ตลอดระยะเวลาก่อสร้าง	บริษัท ปิ่นทอง อินดัสเตรียล ปาร์ค จำกัด (มหาชน)
	- กำหนดให้บริษัทรับเหมาก่อสร้างจัดเตรียมห้องสุขาที่ถูกสุขลักษณะให้เพียงพอสำหรับคนงานก่อสร้างตามข้อกำหนดของวิศวกรรมสถานแห่งประเทศไทยในพระบรมราชูปถัมภ์ที่กำหนด	พื้นที่โครงการ	ตลอดระยะเวลาก่อสร้าง	บริษัท ปิ่นทอง อินดัสเตรียล ปาร์ค จำกัด (มหาชน)
	- ห้ามเผาขยะหรือวัสดุก่อสร้างที่ไม่ใช้แล้วในพื้นที่โครงการ หรือที่พักคนงาน โดยให้ส่งกำจัดอย่างถูกหลักสุขาภิบาล	พื้นที่โครงการ	ตลอดระยะเวลาก่อสร้าง	บริษัท ปิ่นทอง อินดัสเตรียล ปาร์ค จำกัด (มหาชน)
	- กำหนดให้ผู้รับเหมาต้องดำเนินการให้คนงานทุกคนตรวจสุขภาพพื้นฐานก่อนเข้าทำงาน รวมถึงกำหนดมาตรการควบคุมโรคติดต่อและประสานงานกับหน่วยงานท้องถิ่นสำหรับวางแผนในการเตรียมความพร้อมรองรับคนงานที่จะเข้ามาเพิ่มในพื้นที่	พื้นที่โครงการ	ตลอดระยะเวลาก่อสร้าง	บริษัท ปิ่นทอง อินดัสเตรียล ปาร์ค จำกัด (มหาชน)

ลงชื่อ.....
(นายพีร์ ปัทมวรกุลชัย, นายสุจินต์ เรียนวิริยะกิจ)
กรรมการผู้มีอำนาจลงนาม
บริษัท ปิ่นทอง อินดัสเตรียล ปาร์ค จำกัด (มหาชน)

ลงชื่อ.....
(นายจุมพล หมอยาดี)
ผู้ชำนาญการ
บริษัท โฟร์เทียร์ คอนซัลแตนต์ จำกัด

ตารางที่ 2 (ต่อ) มาตรการป้องกันและแก้ไขผลกระทบสิ่งแวดล้อม ระยะก่อสร้าง รายงานการเปลี่ยนแปลงรายละเอียดโครงการในรายงานการประเมินผลกระทบสิ่งแวดล้อม โครงการนิคมอุตสาหกรรมปิ่นทอง (โครงการ 6) ของบริษัท ปิ่นทอง อินดัสเตรียล ปาร์ค จำกัด (มหาชน)

องค์ประกอบทางสิ่งแวดล้อมและคุณค่าต่าง ๆ	มาตรการป้องกันและแก้ไขผลกระทบสิ่งแวดล้อม	สถานที่ดำเนินการ	ระยะเวลาดำเนินการ	ผู้รับผิดชอบ
11. สาธารณสุข (ต่อ)	- ให้ความรู้และคำแนะนำกับคนงานก่อสร้างในการป้องกันโรคติดต่อ รวมถึงรณรงค์ด้านสุขบัญญัติด้วย โดยให้ความร่วมมือกับหน่วยงานบริการสาธารณสุขในพื้นที่	พื้นที่โครงการ	ตลอดระยะเวลาก่อสร้าง	บริษัท ปิ่นทอง อินดัสเตรียล ปาร์ค จำกัด (มหาชน)
12. สภาพเศรษฐกิจ-สังคม	- กำหนดให้มีขั้นตอนการรับเรื่องร้องเรียนจากชุมชน และจัดตั้งศูนย์รับเรื่องร้องทุกข์จากชุมชนเพื่อรับฟังข้อร้องเรียน และประสานงานดำเนินการแก้ไขตามปัญหาข้อร้องเรียนตามแนวทาง/เงื่อนไขและระยะเวลาที่กำหนด ดังรูปที่ 23	พื้นที่โครงการ	ตลอดระยะเวลาก่อสร้าง	บริษัท ปิ่นทอง อินดัสเตรียล ปาร์ค จำกัด (มหาชน)
	- กรณีที่ประชาชนโดยรอบพื้นที่โครงการเกิดการบาดเจ็บหรือเจ็บป่วยที่พิสูจน์ทราบว่าเป็นผลกระทบมาจากการดำเนินการของโครงการ โครงการจะต้องให้การดูแลและรับผิดชอบครอบคลุมหรือไม่น้อยกว่าที่กฎหมายกำหนด	ชุมชนโดยรอบพื้นที่โครงการ	ตลอดระยะเวลาก่อสร้าง	บริษัท ปิ่นทอง อินดัสเตรียล ปาร์ค จำกัด (มหาชน)
	- กำหนดให้มีการประชาสัมพันธ์ให้ชุมชนโดยรอบพื้นที่โครงการรับทราบแผนการก่อสร้างโครงการอย่างต่อเนื่อง	ชุมชนโดยรอบพื้นที่โครงการ	ตลอดระยะเวลาก่อสร้าง	บริษัท ปิ่นทอง อินดัสเตรียล ปาร์ค จำกัด (มหาชน)
	- ควบคุมดูแลไม่ให้คนงานก่อสร้างบุกรุกที่ดินบุคคลอื่นโดยรอบพื้นที่โครงการและมิให้ก่อปัญหาด้านสังคม โดยการวางกฎระเบียบและการลงโทษ และประสานงานกับเจ้าหน้าที่ตำรวจ หรือเจ้าหน้าที่ท้องถิ่นร่วมตรวจตรา	ชุมชนโดยรอบพื้นที่โครงการ	ตลอดระยะเวลาก่อสร้าง	บริษัท ปิ่นทอง อินดัสเตรียล ปาร์ค จำกัด (มหาชน)

ลงชื่อ.....
(นายพีร์ ปัทมวรกุลชัย, นายสุจินต์ เรียนวิริยะกิจ)
กรรมการผู้มีอำนาจลงนาม
บริษัท ปิ่นทอง อินดัสเตรียล ปาร์ค จำกัด (มหาชน)

ลงชื่อ.....
(นายจุมพล หมอยาดี)
ผู้ชำนาญการ
บริษัท โฟร์เทียร์ คอนซัลแตนต์ จำกัด

ตารางที่ 2 (ต่อ) มาตรการป้องกันและแก้ไขผลกระทบสิ่งแวดล้อม ระยะก่อสร้าง รายงานการเปลี่ยนแปลงรายละเอียดโครงการในรายงานการประเมินผลกระทบสิ่งแวดล้อม โครงการนิคมอุตสาหกรรมปิ่นทอง (โครงการ 6) ของบริษัท ปิ่นทอง อินดัสเตรียล ปาร์ค จำกัด (มหาชน)

องค์ประกอบทางสิ่งแวดล้อมและคุณค่าต่าง ๆ	มาตรการป้องกันและแก้ไขผลกระทบสิ่งแวดล้อม	สถานที่ดำเนินการ	ระยะเวลาดำเนินการ	ผู้รับผิดชอบ
12. สภาพเศรษฐกิจ-สังคม (ต่อ)	- พิจารณาว่าจ้างแรงงานในท้องถิ่นให้มากที่สุดเป็นอันดับแรก เพื่อช่วยให้คนในท้องถิ่นมีงานทำ และสร้างทัศนคติที่ดีต่อโครงการ	พื้นที่โครงการและชุมชนโดยรอบ	ตลอดระยะเวลาก่อสร้าง	บริษัท ปิ่นทอง อินดัสเตรียล ปาร์ค จำกัด (มหาชน)
	- กรณีที่บริษัทรับเหมาก่อสร้างรับแรงงานข้ามชาติเข้ามาปฏิบัติงานในพื้นที่โครงการต้องดำเนินการขึ้นทะเบียนแรงงานตามกฎกระทรวงว่าด้วยการขอรับใบอนุญาต การออกใบอนุญาต และการแจ้งการทำงานของคนต่างด้าว หรือกฎหมายอื่นที่เกี่ยวข้อง	พื้นที่โครงการ	ตลอดระยะเวลาก่อสร้าง	บริษัท ปิ่นทอง อินดัสเตรียล ปาร์ค จำกัด (มหาชน)
	- โครงการจะต้องจัดทำแผนงานด้านมวลชนสัมพันธ์ที่มีการระบุรายละเอียดระดับกิจกรรมหรือโครงการให้ชัดเจน ขั้นตอน ผู้รับผิดชอบ ระยะดำเนินการให้ครอบคลุมชุมชนโดยรอบพื้นที่โครงการในรัศมี 5 กิโลเมตร รวมทั้งจัดทำแผนงานกิจกรรมความรับผิดชอบต่อสังคม (Corporate Social Responsibility; CSR) เช่น กิจกรรมส่งเสริมการศึกษา กิจกรรมส่งเสริมสุขภาพ/กีฬา กิจกรรมด้านศาสนาและวัฒนธรรม และการส่งเสริมอาชีพ เป็นต้น สำหรับชุมชนในรัศมี 0-3 กิโลเมตร และ 3-5 กิโลเมตร เป็นประจำทุกปี	ชุมชนโดยรอบพื้นที่โครงการ	ตลอดระยะเวลาก่อสร้าง	บริษัท ปิ่นทอง อินดัสเตรียล ปาร์ค จำกัด (มหาชน)

หมายเหตุ : บริษัท ปิ่นทอง อินดัสเตรียล ปาร์ค จำกัด (มหาชน) เป็นผู้รับผิดชอบภายใต้การกำกับดูแลของการนิคมอุตสาหกรรมแห่งประเทศไทย โดยระบุเป็นเอกสารแนบท้ายสัญญาให้บริษัทรับเหมาต้องปฏิบัติตามมาตรการที่กำหนดอย่างเคร่งครัด

ลงชื่อ.....
(นายพีร์ ปัทมวรกุลชัย, นายสุจินต์ เรียนวิริยะกิจ)
กรรมการผู้มีอำนาจลงนาม
บริษัท ปิ่นทอง อินดัสเตรียล ปาร์ค จำกัด (มหาชน)

ลงชื่อ.....
(นายจุมพล หมอยาดี)
ผู้ชำนาญการ
บริษัท โฟร์เทียร์ คอนซัลแตนต์ จำกัด

ภาคผนวกที่ 6-6

หนังสือแจ้งผลพิจารณารายงาน การเปลี่ยนแปลงรายละเอียดโครงการ
ในรายงานการประเมินผลกระทบสิ่งแวดล้อม ตามหนังสือเลขที่ ทส 1009.3/1399
ลงวันที่ 20 มกราคม 2566

เอกสารแนบ ๖

ที่ ทส ๑๐๐๙.๓/๑๓๙๙

สำนักงานนโยบายและแผน
ทรัพยากรธรรมชาติและสิ่งแวดล้อม
๑๑๘/๑ อาคารทิปโก้ ๒ ถนนพระรามที่ ๖
แขวงพญาไท เขตพญาไท กรุงเทพฯ ๑๐๔๐๐

๒๐ มกราคม ๒๕๖๖

เรื่อง รับทราบรายงานการเปลี่ยนแปลงรายละเอียดโครงการในรายงานการประเมินผลกระทบสิ่งแวดล้อม โครงการนิคมอุตสาหกรรมปิ่นทอง (โครงการ ๖) (ครั้งที่ ๒) ของบริษัท ปิ่นทอง อินดัสเตรียล ปาร์ค จำกัด (มหาชน)

เรียน กรรมการผู้จัดการบริษัท ปิ่นทอง อินดัสเตรียล ปาร์ค จำกัด (มหาชน)

สิ่งที่ส่งมาด้วย สำเนาหนังสือการนิคมอุตสาหกรรมแห่งประเทศไทย ที่ อก ๕๑๐๓.๓.๑/๓๗๙๕ ลงวันที่ ๗ ธันวาคม ๒๕๖๕

ด้วย การนิคมอุตสาหกรรมแห่งประเทศไทย (กนอ.) โดยคณะกรรมการพิจารณารายงานผลกระทบสิ่งแวดล้อมเบื้องต้น และพิจารณาการเปลี่ยนแปลงรายละเอียดโครงการในรายงานการประเมินผลกระทบสิ่งแวดล้อม ในการประชุมฯ ครั้งที่ ๔/๒๕๖๕ เมื่อวันที่ ๒๙ เมษายน ๒๕๖๕ มีมติเห็นชอบในรายงานการเปลี่ยนแปลงรายละเอียดโครงการในรายงานการประเมินผลกระทบสิ่งแวดล้อม โครงการนิคมอุตสาหกรรมปิ่นทอง (โครงการ ๖) (ครั้งที่ ๒) ตั้งอยู่ที่ตำบลนิคมพัฒนา อำเภอนิคมพัฒนา และตำบลแม่น้ำคู้ อำเภอปลวกแดง จังหวัดระยอง ของบริษัท ปิ่นทอง อินดัสเตรียล ปาร์ค จำกัด (มหาชน) กนอ. จึงขอส่งรายงานฯ และแผ่นบันทึกข้อมูล (CD-ROM) ให้สำนักงานนโยบายและแผนทรัพยากรธรรมชาติและสิ่งแวดล้อมเพื่อใช้ประโยชน์ต่อไป รายละเอียดตามสิ่งที่ส่งมาด้วย

สำนักงานนโยบายและแผนทรัพยากรธรรมชาติและสิ่งแวดล้อม ได้นำเสนอต่อคณะกรรมการผู้ชำนาญการพิจารณารายงานการประเมินผลกระทบสิ่งแวดล้อมโครงการอุตสาหกรรมและระบบสาธารณูปโภคที่สนับสนุน ในการประชุมครั้งที่ ๑/๒๕๖๖ เมื่อวันที่ ๑๑ มกราคม ๒๕๖๖ ซึ่งคณะกรรมการผู้ชำนาญการฯ มีมติรับทราบ

จึงเรียนมาเพื่อโปรดทราบ

ขอแสดงความนับถือ

(นายจิรวัฒน์ ระติสุนทร)
รองเลขาธิการฯ รักษาราชการแทน
เลขาธิการสำนักงานนโยบายและแผนทรัพยากรธรรมชาติและสิ่งแวดล้อม

กองประเมินผลกระทบสิ่งแวดล้อม
โทร. ๐ ๒๒๖๕ ๖๕๐๐ ต่อ ๖๗๙๔
ไปรษณีย์อิเล็กทรอนิกส์ sarabun@onep.go.th

ที่ ทส ๑๐๐๙.๓/ ๑ ๕ ๐ ๐

สำนักงานนโยบายและแผน
ทรัพยากรธรรมชาติและสิ่งแวดล้อม
๑๑๘/๑ อาคารทิปโก้ ๒ ถนนพระรามที่ ๖
แขวงพญาไท เขตพญาไท กรุงเทพฯ ๑๐๔๐๐

๒๐ มกราคม ๒๕๖๖

เรื่อง รับทราบรายงานการเปลี่ยนแปลงรายละเอียดโครงการในรายงานการประเมินผลกระทบสิ่งแวดล้อม โครงการนิคมอุตสาหกรรมปิ่นทอง (โครงการ ๖) (ครั้งที่ ๒) ของบริษัท ปิ่นทอง อินดัสเตรียล ปาร์ค จำกัด (มหาชน)

เรียน ผู้ว่าการการนิคมอุตสาหกรรมแห่งประเทศไทย

อ้างถึง หนังสือการนิคมอุตสาหกรรมแห่งประเทศไทย ที่ อก ๕๑๐๓.๓.๑/๓๗๙๕ ลงวันที่ ๗ ธันวาคม ๒๕๖๕

ตามหนังสือที่อ้างถึง การนิคมอุตสาหกรรมแห่งประเทศไทย (กนอ.) โดยคณะกรรมการพิจารณารายงานผลกระทบสิ่งแวดล้อมเบื้องต้น และพิจารณาการเปลี่ยนแปลงรายละเอียดโครงการในรายงานการประเมินผลกระทบสิ่งแวดล้อม ในการประชุมฯ ครั้งที่ ๔/๒๕๖๕ เมื่อวันที่ ๒๙ เมษายน ๒๕๖๕ มีมติเห็นชอบในรายงานการเปลี่ยนแปลงรายละเอียดโครงการในรายงานการประเมินผลกระทบสิ่งแวดล้อม โครงการนิคมอุตสาหกรรมปิ่นทอง (โครงการ ๖) (ครั้งที่ ๒) ตั้งอยู่ที่ตำบลนิคมพัฒนา อำเภอนิคมพัฒนา และตำบลแม่น้ำคู้ อำเภอปลวกแดง จังหวัดระยอง ของบริษัท ปิ่นทอง อินดัสเตรียล ปาร์ค จำกัด (มหาชน) กนอ. จึงขอส่งรายงานฯ และแผ่นบันทึกข้อมูล (CD-ROM) ให้สำนักงานนโยบายและแผนทรัพยากรธรรมชาติและสิ่งแวดล้อมเพื่อใช้ประโยชน์ต่อไป ความละเอียดแจ้งแล้ว นั้น

สำนักงานนโยบายและแผนทรัพยากรธรรมชาติและสิ่งแวดล้อม ได้นำเสนอต่อคณะกรรมการผู้ชำนาญการพิจารณารายงานการประเมินผลกระทบสิ่งแวดล้อมโครงการอุตสาหกรรมและระบบสาธารณูปโภคที่สนับสนุน ในการประชุมครั้งที่ ๑/๒๕๖๖ เมื่อวันที่ ๑๑ มกราคม ๒๕๖๖ ซึ่งคณะกรรมการผู้ชำนาญการฯ มีมติรับทราบ

จึงเรียนมาเพื่อโปรดทราบ

ขอแสดงความนับถือ

(นายจิรวัฒน์ ระติสุนทร)
รองเลขาธิการฯ รักษาราชการแทน
เลขาธิการสำนักงานนโยบายและแผนทรัพยากรธรรมชาติและสิ่งแวดล้อม

กองประเมินผลกระทบสิ่งแวดล้อม
โทร. ๐ ๒๒๖๕ ๖๕๐๐ ต่อ ๖๗๙๔
ไปรษณีย์อิเล็กทรอนิกส์ sarabun@onep.go.th

มาตรการป้องกันและแก้ไขผลกระทบสิ่งแวดล้อม
และมาตรการติดตามตรวจสอบผลกระทบสิ่งแวดล้อม
รายงานการเปลี่ยนแปลงรายละเอียดโครงการในรายงานการประเมินผลกระทบสิ่งแวดล้อม
ที่โครงการนิคมอุตสาหกรรมปิ่นทอง (โครงการ 6) (ครั้งที่ 2)
ตั้งอยู่ที่ตำบลนิคมพัฒนา อำเภอนิคมพัฒนา และตำบลแม่น้ำคู้ อำเภอปลวกแดง จังหวัดระยอง
ของบริษัท ปิ่นทอง อินดัสเตรียล ปาร์ค จำกัด (มหาชน) ต้องยึดถือปฏิบัติอย่างเคร่งครัด

หมายเหตุ : ได้รับความเห็นชอบจากการนิคมอุตสาหกรรมแห่งประเทศไทย ในการประชุมครั้งที่ 4/2565 โดยมีการเพิ่มเติมมาตรการฯ ในหน้าที่ 123/179, 124/179, 143/179, 144/179, 174/179, 175/179, 176/179 และ 178/179

ลงชื่อ.....
(นายพีร์ ปัทมวรกุลชัย, นายสุจินต์ เรียนวิริยะกิจ)
กรรมการผู้มีอำนาจลงนาม
บริษัท ปิ่นทอง อินดัสเตรียล ปาร์ค จำกัด (มหาชน)

ลงชื่อ.....
(นางชีวรัตน์ ศิลปรัตน์)
ผู้ชำนาญการ
บริษัท โฟร์เทียร์ คอนซัลแตนต์ จำกัด

ตารางที่ 1 มาตรการป้องกันและแก้ไขผลกระทบสิ่งแวดล้อม (มาตรการทั่วไป) ระยะก่อสร้างและระยะดำเนินการ รายงานการเปลี่ยนแปลงรายละเอียดโครงการในรายงานการประเมินผลกระทบสิ่งแวดล้อม โครงการนิคมอุตสาหกรรมปิ่นทอง (โครงการ 6) ของบริษัทปิ่นทอง อินดัสเตรียล ปาร์ค จำกัด (มหาชน)

องค์ประกอบทางสิ่งแวดล้อมและคุณค่าต่าง ๆ	มาตรการป้องกันและแก้ไขผลกระทบสิ่งแวดล้อม	สถานที่ดำเนินการ	ระยะเวลาดำเนินการ	ผู้รับผิดชอบ
1. มาตรการทั่วไป	- ปฏิบัติตามมาตรการป้องกันและแก้ไขผลกระทบสิ่งแวดล้อมและมาตรการติดตามตรวจสอบผลกระทบสิ่งแวดล้อม ที่เสนอในรายงานการประเมินผลกระทบสิ่งแวดล้อม โครงการนิคมอุตสาหกรรมปิ่นทอง (โครงการ 6) ของบริษัท ปิ่นทอง อินดัสเตรียล ปาร์ค จำกัด (มหาชน) ตั้งอยู่ที่ตำบลนิคมพัฒนา อำเภอนิคมพัฒนา และตำบลแม่น้ำคู้ อำเภอปลวกแดง จังหวัดระยอง (พื้นที่โครงการ 1,426.29 ไร่ แสดงดังรูปที่ 1) อย่างเคร่งครัด	พื้นที่โครงการ	ตลอดระยะเวลาก่อสร้าง ตลอดระยะเวลาดำเนินการ	บริษัท ปิ่นทอง อินดัสเตรียล ปาร์ค จำกัด (มหาชน)
	- ในกรณีที่ผลการติดตามตรวจสอบผลกระทบสิ่งแวดล้อมมีแนวโน้มสูงขึ้นจากค่าที่ตรวจวัดได้ในช่วงดำเนินการปกติหรือมีแนวโน้มเข้าใกล้ค่าควบคุมหรือค่ามาตรฐาน ให้โครงการตรวจสอบหาสาเหตุและเฝ้าระวัง เพื่อเตรียมความพร้อมในการแก้ไขปัญหาที่อาจเกิดขึ้น ทั้งนี้ ให้สรุปรายละเอียดดังกล่าวไว้ในรายงานผลการปฏิบัติตามมาตรการป้องกันและแก้ไขผลกระทบสิ่งแวดล้อมและมาตรการติดตามตรวจสอบผลกระทบสิ่งแวดล้อมให้ครบถ้วน	พื้นที่โครงการ	ตลอดระยะเวลาก่อสร้าง ตลอดระยะเวลาดำเนินการ	บริษัท ปิ่นทอง อินดัสเตรียล ปาร์ค จำกัด (มหาชน)
	- ในกรณีที่ผลการตรวจวัดมลพิษจากแหล่งกำเนิดของโครงการมีค่าเกินค่าควบคุมที่กำหนดไว้ ให้โครงการทำการตรวจหาสาเหตุทำการ	พื้นที่โครงการ	ตลอดระยะเวลาก่อสร้าง ตลอดระยะเวลาดำเนินการ	บริษัท ปิ่นทอง อินดัสเตรียล ปาร์ค จำกัด (มหาชน)

ลงชื่อ.....
(นายพีร์ ปัทมวรกุลชัย, นายสุจินต์ เรียนวิริยะกิจ)
กรรมการผู้มีอำนาจลงนาม
บริษัท ปิ่นทอง อินดัสเตรียล ปาร์ค จำกัด (มหาชน)

ลงชื่อ.....
(นายจุมพล หมอยาดี)
ผู้ชำนาญการ
บริษัท โฟร์เทียร์ คอนซัลแตนต์ จำกัด

ตารางที่ 1 (ต่อ) มาตรการป้องกันและแก้ไขผลกระทบสิ่งแวดล้อม (มาตรการทั่วไป) ระยะก่อสร้างและระยะดำเนินการ รายงานการเปลี่ยนแปลงรายละเอียดโครงการในรายงานการประเมินผลกระทบสิ่งแวดล้อม โครงการนิคมอุตสาหกรรมปิ่นทอง (โครงการ 6) ของบริษัท ปิ่นทอง อินดัสเตรียล ปาร์ค จำกัด (มหาชน)

องค์ประกอบทางสิ่งแวดล้อมและคุณค่าต่าง ๆ	มาตรการป้องกันและแก้ไขผลกระทบสิ่งแวดล้อม	สถานที่ดำเนินการ	ระยะเวลาดำเนินการ	ผู้รับผิดชอบ
1. มาตรการทั่วไป (ต่อ)	แก้ไข และทำการตรวจวัดซ้ำเพื่อยืนยันประสิทธิภาพในการแก้ไข พร้อมทั้งกำหนดมาตรการเพื่อป้องกันการเกิดปัญหาในลักษณะดังกล่าวให้ครบถ้วน	พื้นที่โครงการ	ตลอดระยะเวลาก่อสร้าง ตลอดระยะเวลาดำเนินการ	บริษัท ปิ่นทอง อินดัสเตรียล ปาร์ค จำกัด (มหาชน)
	- หากเกิดเหตุการณ์ใด ๆ ก็ตามที่อาจก่อให้เกิดผลกระทบต่อคุณภาพสิ่งแวดล้อม บริษัท ปิ่นทอง อินดัสเตรียล ปาร์ค จำกัด (มหาชน) ต้องแจ้งให้การนิคมอุตสาหกรรมแห่งประเทศไทย สำนักงานทรัพยากรธรรมชาติและสิ่งแวดล้อมจังหวัดระยอง และสำนักงานนโยบายและแผนทรัพยากรธรรมชาติและสิ่งแวดล้อม (สผ.) ทราบโดยเร็ว เพื่อหน่วยงานดังกล่าวจะได้ให้ความร่วมมือในการแก้ไขปัญหา	พื้นที่โครงการ	ตลอดระยะเวลาก่อสร้าง ตลอดระยะเวลาดำเนินการ	บริษัท ปิ่นทอง อินดัสเตรียล ปาร์ค จำกัด (มหาชน)
	- บริษัท ปิ่นทอง อินดัสเตรียล ปาร์ค จำกัด (มหาชน) ต้องว่าจ้างหน่วยงานกลาง (Third Party) เพื่อดำเนินการตรวจสอบผลการปฏิบัติตามมาตรการป้องกันและแก้ไขผลกระทบสิ่งแวดล้อม และมาตรการติดตามตรวจสอบผลกระทบสิ่งแวดล้อมของโครงการ และเสนอรายงานผลการปฏิบัติตามมาตรการป้องกันและแก้ไขผลกระทบสิ่งแวดล้อม และมาตรการติดตามตรวจสอบผลกระทบ	พื้นที่โครงการ	ตลอดระยะเวลาก่อสร้าง ตลอดระยะเวลาดำเนินการ	บริษัท ปิ่นทอง อินดัสเตรียล ปาร์ค จำกัด (มหาชน)

ลงชื่อ.....
(นายพีร์ ปัทมวรกุลชัย, นายสุจินต์ เรียนวิริยะกิจ)
กรรมการผู้มีอำนาจลงนาม
บริษัท ปิ่นทอง อินดัสเตรียล ปาร์ค จำกัด (มหาชน)

ลงชื่อ.....
(นายจุมพล หมอยาดี)
ผู้ชำนาญการ
บริษัท โฟร์เทียร์ คอนซัลแตนต์ จำกัด

ตารางที่ 1 (ต่อ) มาตรการป้องกันและแก้ไขผลกระทบสิ่งแวดล้อม (มาตรการทั่วไป) ระยะก่อสร้างและระยะดำเนินการ รายงานการเปลี่ยนแปลงรายละเอียดโครงการในรายงานการประเมินผลกระทบสิ่งแวดล้อม โครงการนิคมอุตสาหกรรมปิ่นทอง (โครงการ 6) ของบริษัท ปิ่นทอง อินดัสเตรียล ปาร์ค จำกัด (มหาชน)

องค์ประกอบทางสิ่งแวดล้อมและคุณค่าต่าง ๆ	มาตรการป้องกันและแก้ไขผลกระทบสิ่งแวดล้อม	สถานที่ดำเนินการ	ระยะเวลาดำเนินการ	ผู้รับผิดชอบ
1. มาตรการทั่วไป (ต่อ)	สิ่งแวดล้อมของโครงการ ให้การนิคมอุตสาหกรรมแห่งประเทศไทยทราบทุก 6 เดือน ทั้งนี้ การจัดทำและเสนอรายงานผลการปฏิบัติตามมาตรการให้เป็นไปตามหลักเกณฑ์ และวิธีการที่กำหนดตามประกาศกระทรวงทรัพยากรธรรมชาติและสิ่งแวดล้อม เรื่อง หลักเกณฑ์และวิธีการจัดทำรายงานผลการปฏิบัติตามมาตรการที่กำหนดไว้ในรายงานการประเมินผลกระทบสิ่งแวดล้อม ซึ่งผู้ดำเนินการหรือผู้ขออนุญาตจะต้องได้รับอนุญาตให้ดำเนินโครงการหรือกิจการแล้ว พ.ศ. 2561 และกฎหมายที่เกี่ยวข้อง	พื้นที่โครงการ	ตลอดระยะเวลาก่อสร้าง ตลอดระยะเวลาดำเนินการ	บริษัท ปิ่นทอง อินดัสเตรียล ปาร์ค จำกัด (มหาชน)
	- ในกรณีที่บริษัท ปิ่นทอง อินดัสเตรียล ปาร์ค จำกัด (มหาชน) มีความจำเป็นต้องเปลี่ยนแปลงรายละเอียดโครงการหรือมาตรการป้องกันและแก้ไขผลกระทบสิ่งแวดล้อม หรือมาตรการติดตามตรวจสอบผลกระทบสิ่งแวดล้อม ให้แตกต่างไปจากที่ได้เสนอไว้ในรายงานการประเมินผลกระทบสิ่งแวดล้อมตามที่คณะกรรมการผู้ชำนาญการฯ ได้ให้ความเห็นชอบไปแล้ว ให้เป็นหน้าที่ของหน่วยงานที่มีอำนาจหน้าที่ในการพิจารณาอนุมัติหรืออนุญาตเป็นผู้พิจารณา ดังนี้	พื้นที่โครงการ	ตลอดระยะเวลาก่อสร้าง ตลอดระยะเวลาดำเนินการ	บริษัท ปิ่นทอง อินดัสเตรียล ปาร์ค จำกัด (มหาชน)

ลงชื่อ.....
(นายพีร์ ปัทมวรกุลชัย, นายสุจินต์ เรียนวิริยะกิจ)
กรรมการผู้มีอำนาจลงนาม
บริษัท ปิ่นทอง อินดัสเตรียล ปาร์ค จำกัด (มหาชน)

ลงชื่อ.....
(นายจุมพล หมอยาดี)
ผู้ชำนาญการ
บริษัท โฟร์เทียร์ คอนซัลแตนต์ จำกัด

ตารางที่ 1 (ต่อ) มาตรการป้องกันและแก้ไขผลกระทบสิ่งแวดล้อม (มาตรการทั่วไป) ระยะก่อสร้างและระยะดำเนินการ รายงานการเปลี่ยนแปลงรายละเอียดโครงการในรายงานการประเมินผลกระทบสิ่งแวดล้อม โครงการนิคมอุตสาหกรรมปิ่นทอง (โครงการ 6) ของบริษัท ปิ่นทอง อินดัสเตรียล ปาร์ค จำกัด (มหาชน)

องค์ประกอบทางสิ่งแวดล้อมและคุณค่าต่าง ๆ	มาตรการป้องกันและแก้ไขผลกระทบสิ่งแวดล้อม	สถานที่ดำเนินการ	ระยะเวลาดำเนินการ	ผู้รับผิดชอบ
1. มาตรการทั่วไป (ต่อ)	1) หากเห็นว่าการแก้ไขเปลี่ยนแปลงรายละเอียดโครงการหรือมาตรการป้องกันและแก้ไขผลกระทบสิ่งแวดล้อม หรือมาตรการติดตามตรวจสอบผลกระทบสิ่งแวดล้อมดังกล่าว ไม่กระทบต่อสาระสำคัญของการประเมินผลกระทบสิ่งแวดล้อมในรายงานการประเมินผลกระทบสิ่งแวดล้อม และเป็นมาตรการที่เกิดผลดีต่อสิ่งแวดล้อมมากกว่าหรือเทียบเท่ามาตรการที่กำหนดไว้ในรายงานฯ ที่ผ่านการพิจารณาให้ความเห็นชอบจากคณะกรรมการผู้ชำนาญการฯ แล้ว ให้หน่วยงานที่มีอำนาจหน้าที่ในการพิจารณาอนุมัติหรืออนุญาตรับจดแจ้งการปรับปรุงแก้ไขเปลี่ยนแปลงดังกล่าวให้เป็นไปตามหลักเกณฑ์ และเงื่อนไขที่กำหนดไว้ในกฎหมายนั้น ๆ ต่อไป พร้อมกับให้จัดทำสำเนาการเปลี่ยนแปลงรายละเอียดโครงการและการปรับปรุงแก้ไขมาตรการป้องกันและแก้ไขผลกระทบสิ่งแวดล้อม หรือมาตรการติดตามตรวจสอบผลกระทบสิ่งแวดล้อมที่รับจดแจ้งไว้ ส่งให้สำนักงานนโยบายและแผนทรัพยากรธรรมชาติและสิ่งแวดล้อมเพื่อทราบ	พื้นที่โครงการ	ตลอดระยะเวลาก่อสร้าง ตลอดระยะเวลาดำเนินการ	บริษัท ปิ่นทอง อินดัสเตรียล ปาร์ค จำกัด (มหาชน)

ลงชื่อ.....
(นายพีร์ ปัทมวรกุลชัย, นายสุจินต์ เรียนวิริยะกิจ)
กรรมการผู้มีอำนาจลงนาม
บริษัท ปิ่นทอง อินดัสเตรียล ปาร์ค จำกัด (มหาชน)

ลงชื่อ.....
(นายจุมพล หมอยาดี)
ผู้ชำนาญการ
บริษัท โฟร์เทียร์ คอนซัลแตนต์ จำกัด

ตารางที่ 1 (ต่อ) มาตรการป้องกันและแก้ไขผลกระทบสิ่งแวดล้อม (มาตรการทั่วไป) ระยะก่อสร้างและระยะดำเนินการ รายงานการเปลี่ยนแปลงรายละเอียดโครงการในรายงานการประเมินผลกระทบสิ่งแวดล้อม โครงการนิคมอุตสาหกรรมปิ่นทอง (โครงการ 6) ของบริษัท ปิ่นทอง อินดัสเตรียล ปาร์ค จำกัด (มหาชน)

องค์ประกอบทางสิ่งแวดล้อมและคุณค่าต่าง ๆ	มาตรการป้องกันและแก้ไขผลกระทบสิ่งแวดล้อม	สถานที่ดำเนินการ	ระยะเวลาดำเนินการ	ผู้รับผิดชอบ
1. มาตรการทั่วไป (ต่อ)	2) หากหน่วยงานที่มีอำนาจในการอนุมัติหรืออนุญาตมีความเห็นว่าการปรับปรุงแก้ไขรายละเอียดโครงการหรือมาตรการนั้น ๆ อาจกระทบต่อสาระสำคัญในรายงานการประเมินผลกระทบสิ่งแวดล้อมที่ได้รับความเห็นชอบจากคณะกรรมการผู้ชำนาญการฯ ให้หน่วยงานที่มีอำนาจหน้าที่ในการพิจารณาอนุมัติ หรืออนุญาตจัดส่งรายงานการปรับปรุงแก้ไขรายละเอียดโครงการหรือมาตรการป้องกันและแก้ไขผลกระทบสิ่งแวดล้อม หรือมาตรการติดตามตรวจสอบผลกระทบสิ่งแวดล้อม ให้สำนักงานนโยบายและแผนทรัพยากรธรรมชาติและสิ่งแวดล้อม เพื่อเสนอให้คณะกรรมการผู้ชำนาญการฯ คณะที่เกี่ยวข้องพิจารณาให้ความเห็นชอบประกอบก่อนการเปลี่ยนแปลง หรือปรับปรุงมาตรการดังกล่าว และเมื่อโครงการมีการเปลี่ยนแปลงรายละเอียดหรือปรับปรุงแก้ไขมาตรการฯ ตามที่คณะกรรมการผู้ชำนาญการฯ ให้ความเห็นชอบประกอบแล้ว หน่วยงานที่มีอำนาจหน้าที่ในการพิจารณาอนุมัติหรืออนุญาตต้องแจ้งผลการแก้ไขเปลี่ยนแปลงดังกล่าว ให้สำนักงานนโยบายและแผนทรัพยากรธรรมชาติและสิ่งแวดล้อมทราบด้วย	พื้นที่โครงการ	ตลอดระยะเวลาก่อสร้าง ตลอดระยะเวลาดำเนินการ	บริษัท ปิ่นทอง อินดัสเตรียล ปาร์ค จำกัด (มหาชน)

ลงชื่อ.....
(นายพีร์ ปัทมวรกุลชัย, นายสุจินต์ เรียนวิริยะกิจ)
กรรมการผู้มีอำนาจลงนาม
บริษัท ปิ่นทอง อินดัสเตรียล ปาร์ค จำกัด (มหาชน)

ลงชื่อ.....
(นายจุมพล หมอยาดี)
ผู้ชำนาญการ
บริษัท โฟร์เทียร์ คอนซัลแตนต์ จำกัด

ตารางที่ 1 (ต่อ) มาตรการป้องกันและแก้ไขผลกระทบสิ่งแวดล้อม (มาตรการทั่วไป) ระยะก่อสร้างและระยะดำเนินการ รายงานการเปลี่ยนแปลงรายละเอียดโครงการในรายงานการประเมินผลกระทบสิ่งแวดล้อม โครงการนิคมอุตสาหกรรมปิ่นทอง (โครงการ 6) ของบริษัท ปิ่นทอง อินดัสเตรียล ปาร์ค จำกัด (มหาชน)

องค์ประกอบทางสิ่งแวดล้อมและคุณค่าต่าง ๆ	มาตรการป้องกันและแก้ไขผลกระทบสิ่งแวดล้อม	สถานที่ดำเนินการ	ระยะเวลาดำเนินการ	ผู้รับผิดชอบ
1. มาตรการทั่วไป (ต่อ)	- โครงการต้องการดำเนินโครงการให้มีความสอดคล้องกับกฎหมายว่าด้วยการผังเมือง กฎหมายว่าด้วยการควบคุมอาคาร พระราชบัญญัติส่งเสริมและรักษาคุณภาพสิ่งแวดล้อมแห่งชาติ พ.ศ. 2535 และฉบับที่ 2 พ.ศ. 2561 และกฎหมายอื่น ๆ ที่เกี่ยวข้องหรือกฎหมายฉบับล่าสุดที่บังคับใช้	พื้นที่โครงการ	ตลอดระยะเวลาก่อสร้าง ตลอดระยะเวลาดำเนินการ	บริษัท ปิ่นทอง อินดัสเตรียล ปาร์ค จำกัด (มหาชน)
	- โครงการต้องวางแผนและจัดเตรียมระบบสาธารณูปโภค สิ่งอำนวยความสะดวกในโครงการให้เป็นไปตามข้อบังคับการนิคมอุตสาหกรรมแห่งประเทศไทย กำหนดแนวอาคารให้มีระยะถอยร่นห่างจากแนวเขตถนนสาธารณะไม่น้อยกว่า 5.00 เมตร ตามประกาศการนิคมอุตสาหกรรมแห่งประเทศไทย ที่ 103/2556 เรื่อง การพัฒนาที่ดินสำหรับผู้ประกอบกิจการในนิคมอุตสาหกรรมที่กำหนดให้การก่อสร้างหรือดัดแปลงอาคารที่ใกล้เคียง หรือติดกับที่ดินของผู้ประกอบกิจการรายอื่นให้มีระยะร่นจากแนวริมเสาด้านนอกหรือผนังอาคารถึงเขตที่ดินของผู้ประกอบกิจการรายนั้นไม่น้อยกว่า 5.00 เมตร	พื้นที่โครงการ	ตลอดระยะเวลาก่อสร้าง ตลอดระยะเวลาดำเนินการ	บริษัท ปิ่นทอง อินดัสเตรียล ปาร์ค จำกัด (มหาชน)

ลงชื่อ.....
(นายพีร์ ปัทมวรกุลชัย, นายสุจินต์ เรียนวิริยะกิจ)
กรรมการผู้มีอำนาจลงนาม
บริษัท ปิ่นทอง อินดัสเตรียล ปาร์ค จำกัด (มหาชน)

ลงชื่อ.....
(นายจุมพล หมอยาดี)
ผู้ชำนาญการ
บริษัท โฟร์เทียร์ คอนซัลแตนต์ จำกัด

ตารางที่ 1 (ต่อ) มาตรการป้องกันและแก้ไขผลกระทบสิ่งแวดล้อม (มาตรการทั่วไป) ระยะก่อสร้างและระยะดำเนินการ รายงานการเปลี่ยนแปลงรายละเอียดโครงการในรายงานการประเมินผลกระทบสิ่งแวดล้อม โครงการนิคมอุตสาหกรรมปิ่นทอง (โครงการ 6) ของบริษัท ปิ่นทอง อินดัสเตรียล ปาร์ค จำกัด (มหาชน)

องค์ประกอบทางสิ่งแวดล้อมและคุณค่าต่าง ๆ	มาตรการป้องกันและแก้ไขผลกระทบสิ่งแวดล้อม	สถานที่ดำเนินการ	ระยะเวลาดำเนินการ	ผู้รับผิดชอบ
1. มาตรการทั่วไป (ต่อ)	- หากบริเวณที่ตั้งโครงการมีทาง/ลำรางสาธารณประโยชน์พาดผ่านหรือประชิดกับพื้นที่โรงงานอุตสาหกรรม ต้องคงสภาพการใช้ประโยชน์ไว้หากโครงการหรือโรงงานมีความประสงค์ที่จะใช้ประโยชน์หรือปรับปรุงต้องได้รับความเห็นชอบจากหน่วยงานที่เกี่ยวข้องก่อนดำเนินการ และให้ดำเนินการตามเงื่อนไขการเปลี่ยนแปลงรายละเอียดโครงการในมาตรการทั่วไป	พื้นที่โครงการ	ตลอดระยะเวลาก่อสร้าง ตลอดระยะเวลาดำเนินการ	บริษัท ปิ่นทอง อินดัสเตรียล ปาร์ค จำกัด (มหาชน)
	- โครงการต้องไม่ปิดกั้นทางสาธารณประโยชน์ที่พาดผ่านในพื้นที่โครงการและประชาชนสามารถใช้ประโยชน์ได้ตามปกติ	พื้นที่โครงการ	ตลอดระยะเวลาก่อสร้าง ตลอดระยะเวลาดำเนินการ	บริษัท ปิ่นทอง อินดัสเตรียล ปาร์ค จำกัด (มหาชน)
	- พื้นที่โครงการที่จัดสรรไว้สำหรับระบบสาธารณูปโภค และสาธารณูปการส่วนกลางของโครงการทั้งหมด ห้ามนำมาใช้ประโยชน์แตกต่างไปจากจัดสรรไว้เดิม	พื้นที่โครงการ	ตลอดระยะเวลาดำเนินการ	บริษัท ปิ่นทอง อินดัสเตรียล ปาร์ค จำกัด (มหาชน)
	- กำหนดให้โครงการต้องเชื่อมโยงข้อมูลต่าง ๆ เช่น ระบบการตรวจวัดคุณภาพอากาศในบรรยากาศ (AQMs) ระบบการตรวจวัดคุณภาพอากาศจากปล่องระบายแบบอัตโนมัติต่อเนื่อง (CEMs) ระบบการตรวจวัดคุณภาพน้ำ (WQMS) ระบบกล้องวงจรปิด (CCTV) เป็นต้น เข้ากับศูนย์ปฏิบัติการของบริษัทเพื่อเชื่อมโยงข้อมูล	พื้นที่โครงการ	ตลอดระยะเวลาดำเนินการ	บริษัท ปิ่นทอง อินดัสเตรียล ปาร์ค จำกัด (มหาชน)

ลงชื่อ.....
(นายพีร์ ปัทมวรกุลชัย, นายสุจินต์ เรียนวิริยะกิจ)
กรรมการผู้มีอำนาจลงนาม
บริษัท ปิ่นทอง อินดัสเตรียล ปาร์ค จำกัด (มหาชน)

ลงชื่อ.....
(นายจุมพล หมอยาดี)
ผู้ชำนาญการ
บริษัท โฟร์เทียร์ คอนซัลแตนต์ จำกัด

ตารางที่ 1 (ต่อ) มาตรการป้องกันและแก้ไขผลกระทบสิ่งแวดล้อม (มาตรการทั่วไป) ระยะก่อสร้างและระยะดำเนินการ รายงานการเปลี่ยนแปลงรายละเอียดโครงการในรายงานการประเมินผลกระทบสิ่งแวดล้อม โครงการนิคมอุตสาหกรรมปิ่นทอง (โครงการ 6) ของบริษัท ปิ่นทอง อินดัสเตรียล ปาร์ค จำกัด (มหาชน)

องค์ประกอบทางสิ่งแวดล้อมและคุณค่าต่าง ๆ	มาตรการป้องกันและแก้ไขผลกระทบสิ่งแวดล้อม	สถานที่ดำเนินการ	ระยะเวลาดำเนินการ	ผู้รับผิดชอบ
1. มาตรการทั่วไป (ต่อ)	ไปยังศูนย์ปฏิบัติการ กนอ. (I-E-A-T Operation Center) หรือ EMCC ของการนิคมอุตสาหกรรมแห่งประเทศไทย	พื้นที่โครงการ	ตลอดระยะเวลาดำเนินการ	บริษัท ปิ่นทอง อินดัสเตรียล ปาร์ค จำกัด (มหาชน)
	- โรงงานอุตสาหกรรมที่เข้ามาตั้งภายในโครงการต้องกรอกข้อมูลใน กนอ. 01/1 เพื่อขออนุมัติการใช้ที่ดินจากการนิคมอุตสาหกรรมแห่งประเทศไทย	พื้นที่โครงการ	ขั้นตอนการขออนุญาตเข้ามาใช้พื้นที่โครงการ	บริษัท ปิ่นทอง อินดัสเตรียล ปาร์ค จำกัด (มหาชน)
	- กำหนดให้โครงการและโรงงานต่าง ๆ มีระบบการเฝ้าระวังคุณภาพสิ่งแวดล้อมอย่างมีส่วนร่วมตามโครงการธงขาวดาวเขียว หรือ EIA Monitoring หรือโครงการอื่นที่เทียบเท่าที่นิคมอุตสาหกรรมได้กำหนดขึ้น	พื้นที่โครงการ	ตลอดระยะเวลาดำเนินการ	บริษัท ปิ่นทอง อินดัสเตรียล ปาร์ค จำกัด (มหาชน)
	- จัดทำแผนงานและแผนการดำเนินงานเพื่อขอการรับรองมาตรฐานการจัดการสิ่งแวดล้อม (ISO 14001) และการเป็นนิคมอุตสาหกรรมเชิงนิเวศ	พื้นที่โครงการ	ตลอดระยะเวลาดำเนินการ	บริษัท ปิ่นทอง อินดัสเตรียล ปาร์ค จำกัด (มหาชน)
	- จัดตั้งคณะทำงานนิคมอุตสาหกรรมเชิงนิเวศ (Eco Team) และคณะทำงานเครือข่ายนิคมอุตสาหกรรมเชิงนิเวศ (Eco Networks) ตามคู่มือเกณฑ์การเป็นเมืองอุตสาหกรรมเชิงนิเวศของการนิคมอุตสาหกรรมแห่งประเทศไทย พร้อมทั้งสรุปผลการดำเนินงาน	พื้นที่โครงการ	ตลอดระยะเวลาดำเนินการ	บริษัท ปิ่นทอง อินดัสเตรียล ปาร์ค จำกัด (มหาชน)

ลงชื่อ.....
(นายพีร์ ปัทมวรกุลชัย, นายสุจินต์ เรียนวิริยะกิจ)
กรรมการผู้มีอำนาจลงนาม
บริษัท ปิ่นทอง อินดัสเตรียล ปาร์ค จำกัด (มหาชน)

ลงชื่อ.....
(นายจุมพล หมอยาดี)
ผู้ชำนาญการ
บริษัท โฟร์เทียร์ คอนซัลแตนต์ จำกัด

ตารางที่ 1 (ต่อ) มาตรการป้องกันและแก้ไขผลกระทบสิ่งแวดล้อม (มาตรการทั่วไป) ระยะก่อสร้างและระยะดำเนินการ รายงานการเปลี่ยนแปลงรายละเอียดโครงการในรายงานการประเมินผลกระทบสิ่งแวดล้อม โครงการนิคมอุตสาหกรรมปิ่นทอง (โครงการ 6) ของบริษัท ปิ่นทอง อินดัสเตรียล ปาร์ค จำกัด (มหาชน)

องค์ประกอบทางสิ่งแวดล้อมและคุณค่าต่าง ๆ	มาตรการป้องกันและแก้ไขผลกระทบสิ่งแวดล้อม	สถานที่ดำเนินการ	ระยะเวลาดำเนินการ	ผู้รับผิดชอบ
1. มาตรการทั่วไป (ต่อ)	เป็นประจำทุกปี เสนอต่อการนิคมอุตสาหกรรมแห่งประเทศไทย	พื้นที่โครงการ	ตลอดระยะเวลาดำเนินการ	บริษัท ปิ่นทอง อินดัสเตรียล ปาร์ค จำกัด (มหาชน)
2. การจัดตั้งคณะกรรมการติดตามตรวจสอบผลกระทบสิ่งแวดล้อม	**1) โครงสร้างคณะกรรมการติดตามตรวจสอบผลกระทบสิ่งแวดล้อม (EIA Monitoring Committee)** คณะกรรมการติดตามตรวจสอบผลกระทบสิ่งแวดล้อมจำนวน 24 คน ประกอบด้วย ตัวแทนจาก 4 ฝ่าย ได้แก่ กรรมการผู้แทนภาคประชาชน กรรมการผู้แทนหน่วยงานที่เกี่ยวข้อง นักวิชาการในท้องถิ่น และผู้แทนโครงการ โดยกำหนดสัดส่วนสัดส่วนผู้แทนจากภาคประชาชนมากกว่ากึ่งหนึ่งของจำนวนคณะกรรมการฯ ทั้งหมด รายละเอียดมีดังนี้ (1) กรรมการผู้แทนภาคประชาชน เป็นประชาชนทั่วไปไม่รวมกำนัน ผู้ใหญ่บ้าน และผู้นำชุมชน เป็นตัวแทนภาคประชาชน จำนวน 16 คน มาจากการสรรหาหรือการเสนอชื่อจากชุมชนหรือวิธีการอื่นใดจากชุมชนรอบที่ตั้งโครงการในพื้นที่รัศมี 5 กิโลเมตรและต้องมีผู้เข้าร่วมประชุมรวมกันในแต่ละครั้งไม่น้อยกว่า 2 ใน 3 ของจำนวนคณะกรรมการทั้งหมด ประกอบด้วย	ชุมชนโดยรอบพื้นที่โครงการ	ตั้งแต่เริ่มพัฒนาโครงการ ตลอดระยะเวลาดำเนินการ	บริษัท ปิ่นทอง อินดัสเตรียล ปาร์ค จำกัด (มหาชน)

ลงชื่อ.....
(นายพีร์ ปัทมวรกุลชัย, นายสุจินต์ เรียนวิริยะกิจ)
กรรมการผู้มีอำนาจลงนาม
บริษัท ปิ่นทอง อินดัสเตรียล ปาร์ค จำกัด (มหาชน)

ลงชื่อ.....
(นายจุมพล หมอยาดี)
ผู้ชำนาญการ
บริษัท โฟร์เทียร์ คอนซัลแตนต์ จำกัด

ตารางที่ 1 (ต่อ) มาตรการป้องกันและแก้ไขผลกระทบสิ่งแวดล้อม (มาตรการทั่วไป) ระยะก่อสร้างและระยะดำเนินการ รายงานการเปลี่ยนแปลงรายละเอียดโครงการในรายงานการประเมินผลกระทบสิ่งแวดล้อม โครงการนิคมอุตสาหกรรมปิ่นทอง (โครงการ 6) ของบริษัท ปิ่นทอง อินดัสเตรียล ปาร์ค จำกัด (มหาชน)

องค์ประกอบทางสิ่งแวดล้อมและคุณค่าต่าง ๆ	มาตรการป้องกันและแก้ไขผลกระทบสิ่งแวดล้อม	สถานที่ดำเนินการ	ระยะเวลาดำเนินการ	ผู้รับผิดชอบ
2. การจัดตั้งคณะกรรมการติดตามตรวจสอบผลกระทบสิ่งแวดล้อม (ต่อ)	ก) ผู้แทนประชาชนในเขตองค์การบริหารส่วนตำบลนิคมพัฒนา 3 ท่าน ข) ผู้แทนประชาชนในเขตองค์การบริหารส่วนตำบลแม่น้ำคู้ 3 ท่าน ค) ผู้แทนประชาชนในเขตองค์การบริหารส่วนตำบลหนองละลอก 3 ท่าน ง) ผู้แทนประชาชนในเขตเทศบาลตำบลมะขามคู่ 1 ท่าน จ) ผู้แทนประชาชนในเขตเทศบาลตำบลมาบข่า 3 ท่าน ฉ) ผู้แทนประชาชนในเขตเทศบาลตำบลมาบข่าพัฒนา 1 ท่าน ช) ผู้แทนประชาชนในเขตองค์การบริหารส่วนตำบลพนานิคม 2 ท่าน (2) กรรมการผู้แทนจากหน่วยงานที่เกี่ยวข้อง จำนวน 5 คน ประกอบด้วย ก) นายอำเภอนิคมพัฒนาและนายอำเภอปลวกแดง ข) ผู้ว่าการการนิคมอุตสาหกรรมแห่งประเทศไทยหรือผู้แทน จำนวน 1 คน	ชุมชนโดยรอบพื้นที่โครงการ	ตั้งแต่เริ่มพัฒนาโครงการตลอดระยะเวลาดำเนินการ	บริษัท ปิ่นทอง อินดัสเตรียล ปาร์ค จำกัด (มหาชน)

ลงชื่อ.....
(นายพีร์ ปัทมวรกุลชัย, นายสุจินต์ เรียนวิริยะกิจ)
กรรมการผู้มีอำนาจลงนาม
บริษัท ปิ่นทอง อินดัสเตรียล ปาร์ค จำกัด (มหาชน)

ลงชื่อ.....
(นายจุมพล หมอยาดี)
ผู้ชำนาญการ
บริษัท โฟร์เทียร์ คอนซัลแตนต์ จำกัด

ตารางที่ 1 (ต่อ) มาตรการป้องกันและแก้ไขผลกระทบสิ่งแวดล้อม (มาตรการทั่วไป) ระยะก่อสร้างและระยะดำเนินการ รายงานการเปลี่ยนแปลงรายละเอียดโครงการในรายงานการประเมินผลกระทบสิ่งแวดล้อม โครงการนิคมอุตสาหกรรมปิ่นทอง (โครงการ 6) ของบริษัท ปิ่นทอง อินดัสเตรียล ปาร์ค จำกัด (มหาชน)

องค์ประกอบทางสิ่งแวดล้อมและคุณค่าต่าง ๆ	มาตรการป้องกันและแก้ไขผลกระทบสิ่งแวดล้อม	สถานที่ดำเนินการ	ระยะเวลาดำเนินการ	ผู้รับผิดชอบ
2. การจัดตั้งคณะกรรมการติดตามตรวจสอบผลกระทบสิ่งแวดล้อม (ต่อ)	ค) ทรัพยากรธรรมชาติและสิ่งแวดล้อมจังหวัดระยองหรือผู้แทน จำนวน 1 คน ง) สาธารณสุขจังหวัดหรือผู้แทน จำนวน 1 คน (3) กรรมการที่เป็นนักวิชาการในท้องถิ่น ซึ่งเป็นผู้ทรงคุณวุฒิด้านการจัดการทรัพยากรธรรมชาติและสิ่งแวดล้อม หรือด้านอื่น ๆ ที่เกี่ยวข้อง จำนวน 1 คน (4) กรรมการผู้แทนโครงการ ไม่เกิน 2 คน	ชุมชนโดยรอบพื้นที่โครงการ	ตั้งแต่เริ่มพัฒนาโครงการตลอดระยะเวลาดำเนินการ	บริษัท ปิ่นทอง อินดัสเตรียล ปาร์ค จำกัด (มหาชน)
	2) วิธีการสรรหาคณะกรรมการติดตามตรวจสอบผลกระทบสิ่งแวดล้อม มีดังนี้ (1) กรรมการผู้แทนภาคประชาชน มาจากการสรรหาหรือการเสนอชื่อหรือวิธีการอื่นใดจากประชาคมหมู่บ้าน/ชุมชน คณะกรรมการหมู่บ้าน/ชุมชน หรือคณะกรรมการบุคคลที่เป็นตัวแทนในการดำเนินกิจกรรมต่าง ๆ ของแต่ละหมู่บ้าน/ชุมชน เพื่อเป็นคณะกรรมการผู้แทนภาคประชาชน โดยวิธีการคัดสรรผู้แทนภาคประชาชน อาจดำเนินการได้ดังนี้	ชุมชนโดยรอบพื้นที่โครงการ	ตั้งแต่เริ่มพัฒนาโครงการตลอดระยะเวลาดำเนินการ	บริษัท ปิ่นทอง อินดัสเตรียล ปาร์ค จำกัด (มหาชน)

ลงชื่อ.....
(นายพีร์ ปัทมวรกุลชัย, นายสุจินต์ เรียนวิริยะกิจ)
กรรมการผู้มีอำนาจลงนาม
บริษัท ปิ่นทอง อินดัสเตรียล ปาร์ค จำกัด (มหาชน)

ลงชื่อ.....
(นายจุมพล หมอยาดี)
ผู้ชำนาญการ
บริษัท โฟร์เทียร์ คอนซัลแตนต์ จำกัด

ตารางที่ 1 (ต่อ) มาตรการป้องกันและแก้ไขผลกระทบสิ่งแวดล้อม (มาตรการทั่วไป) ระยะก่อสร้างและระยะดำเนินการ รายงานการเปลี่ยนแปลงรายละเอียดโครงการในรายงานการประเมินผลกระทบสิ่งแวดล้อม โครงการนิคมอุตสาหกรรมปิ่นทอง (โครงการ 6) ของบริษัท ปิ่นทอง อินดัสเตรียล ปาร์ค จำกัด (มหาชน)

องค์ประกอบทางสิ่งแวดล้อมและคุณค่าต่าง ๆ	มาตรการป้องกันและแก้ไขผลกระทบสิ่งแวดล้อม	สถานที่ดำเนินการ	ระยะเวลาดำเนินการ	ผู้รับผิดชอบ
2. การจัดตั้งคณะกรรมการติดตามตรวจสอบผลกระทบสิ่งแวดล้อม (ต่อ)	ก) จัดให้มีการประชุมภายในชุมชน ซึ่งแต่ละชุมชนจะเป็นผู้คัดเลือกตัวแทนประชาชนเอง โดยผู้นำชุมชนอาจมีหน้าที่เพียงแค่นัดประชุม ส่วนการดำเนินการคัดเลือกให้ประชาชนที่เข้าประชุมเลือกผู้เข้าร่วมประชุม 1 คน ทำหน้าที่เป็นประธานในที่ประชุม จากนั้นจึงเลือกตัวแทนประชาชนเพื่อทำหน้าที่ในคณะกรรมการฯ ทั้งนี้ ให้ยึดหลักการเลือกตั้งด้วยคะแนนเสียงข้างมากเป็นหลัก หากเสมอกันให้ประธานในที่ประชุมเป็นผู้ดำเนินการชี้ขาด ข) แต่ละชุมชนแจ้งผลการคัดเลือกต่อประชาชนในชุมชนเพื่อรับทราบ และให้ข้อคิดเห็นเพิ่มเติมภายใน 15 วันนับจากวันที่มีการคัดเลือก (สามารถประชาสัมพันธ์แจ้งได้ทางช่องทาง การติดประกาศประชาสัมพันธ์ในหน่วยงาน การแจ้งผ่านวิทยุตามสาย หรือช่องทางประชาสัมพันธ์อื่น ๆ ของหน่วยงาน) ค) หากได้รับข้อคิดเห็นเพิ่มเติมในเชิงไม่เห็นด้วยกับตัวแทนประชาชนที่ได้รับการคัดเลือกมากกว่า ร้อยละ 50 ของครัวเรือน ต้องจัดให้มีการคัดเลือกใหม่ และแจ้งผลต่อประชาชนอีกครั้ง	ชุมชนโดยรอบพื้นที่โครงการ	ตั้งแต่เริ่มพัฒนาโครงการตลอดระยะเวลาดำเนินการ	บริษัท ปิ่นทอง อินดัสเตรียล ปาร์ค จำกัด (มหาชน)

ลงชื่อ.....
(นายพีร์ ปัทมวรกุลชัย, นายสุจินต์ เรียนวิริยะกิจ)
กรรมการผู้มีอำนาจลงนาม
บริษัท ปิ่นทอง อินดัสเตรียล ปาร์ค จำกัด (มหาชน)

ลงชื่อ.....
(นายจุมพล หมอยาดี)
ผู้ชำนาญการ
บริษัท โฟร์เทียร์ คอนซัลแตนต์ จำกัด

ตารางที่ 1 (ต่อ) มาตรการป้องกันและแก้ไขผลกระทบสิ่งแวดล้อม (มาตรการทั่วไป) ระยะก่อสร้างและระยะดำเนินการ รายงานการเปลี่ยนแปลงรายละเอียดโครงการในรายงานการประเมินผลกระทบสิ่งแวดล้อม โครงการนิคมอุตสาหกรรมปิ่นทอง (โครงการ 6) ของบริษัท ปิ่นทอง อินดัสเตรียล ปาร์ค จำกัด (มหาชน)

องค์ประกอบทางสิ่งแวดล้อมและคุณค่าต่าง ๆ	มาตรการป้องกันและแก้ไขผลกระทบสิ่งแวดล้อม	สถานที่ดำเนินการ	ระยะเวลาดำเนินการ	ผู้รับผิดชอบ
2. การจัดตั้งคณะกรรมการติดตามตรวจสอบผลกระทบสิ่งแวดล้อม (ต่อ)	ง) ส่งรายชื่อตัวแทนภาคประชาชนของแต่ละชุมชนเสนอต่อนายอำเภอนิคมพัฒนา เพื่อมีคำสั่งแต่งตั้งคณะกรรมการฯ และมีการนัดประชุมคณะกรรมการฯ ในลำดับต่อไป (2) กรรมการผู้แทนจากหน่วยงานที่เกี่ยวข้อง ได้แก่ ผู้ว่าการการนิคมอุตสาหกรรมแห่งประเทศไทยหรือผู้แทน ทรัพยากรธรรมชาติและสิ่งแวดล้อมจังหวัดระยองหรือผู้แทน และสาธารณสุขจังหวัดหรือผู้แทน (3) กรรมการที่เป็นนักวิชาการในท้องถิ่น ซึ่งเป็นผู้ทรงคุณวุฒิด้านการจัดการทรัพยากรธรรมชาติและสิ่งแวดล้อม หรือด้านอื่น ๆ ที่เกี่ยวข้องมาจากตัวแทนของมหาวิทยาลัยในท้องถิ่น เสนอชื่อ อาจารย์/นักวิชาการจำนวน 1 ท่าน เพื่อมีคำสั่งแต่งตั้งคณะกรรมการฯ และมีการนัดประชุมคณะกรรมการฯ ในลำดับต่อไป (4) กรรมการผู้แทนโครงการ มาจากตัวแทนโครงการนิคมอุตสาหกรรมปิ่นทอง (โครงการ 6) ของบริษัท ปิ่นทอง อินดัสเตรียล ปาร์ค จำกัด (มหาชน)	ชุมชนโดยรอบพื้นที่โครงการ	ตั้งแต่เริ่มพัฒนาโครงการตลอดระยะเวลาดำเนินการ	บริษัท ปิ่นทอง อินดัสเตรียล ปาร์ค จำกัด (มหาชน)

ลงชื่อ.....
(นายพีร์ ปัทมวรกุลชัย, นายสุจินต์ เรียนวิริยะกิจ)
กรรมการผู้มีอำนาจลงนาม
บริษัท ปิ่นทอง อินดัสเตรียล ปาร์ค จำกัด (มหาชน)

ลงชื่อ.....
(นายจุมพล หมอยาดี)
ผู้ชำนาญการ
บริษัท โฟร์เทียร์ คอนซัลแตนต์ จำกัด

ตารางที่ 1 (ต่อ) มาตรการป้องกันและแก้ไขผลกระทบสิ่งแวดล้อม (มาตรการทั่วไป) ระยะก่อสร้างและระยะดำเนินการ รายงานการเปลี่ยนแปลงรายละเอียดโครงการในรายงานการประเมินผลกระทบสิ่งแวดล้อม โครงการนิคมอุตสาหกรรมปิ่นทอง (โครงการ 6) ของบริษัท ปิ่นทอง อินดัสเตรียล ปาร์ค จำกัด (มหาชน)

องค์ประกอบทางสิ่งแวดล้อมและคุณค่าต่าง ๆ	มาตรการป้องกันและแก้ไขผลกระทบสิ่งแวดล้อม	สถานที่ดำเนินการ	ระยะเวลาดำเนินการ	ผู้รับผิดชอบ
2. การจัดตั้งคณะกรรมการติดตามตรวจสอบผลกระทบสิ่งแวดล้อม (ต่อ)	**3) อำนาจหน้าที่ของคณะกรรมการติดตามตรวจสอบผลกระทบสิ่งแวดล้อม มีดังนี้** (1) ติดตามตรวจสอบและกำกับดูแลให้โครงการปฏิบัติให้เป็นไปตามมาตรการป้องกันและแก้ไขผลกระทบสิ่งแวดล้อมและมาตรการติดตามตรวจสอบผลกระทบสิ่งแวดล้อมของโครงการและเผยแพร่/ประชาสัมพันธ์ให้ชุมชนและหน่วยงานที่เกี่ยวข้องทราบเพื่อแสดงความโปร่งใสในการบริหารจัดการด้านสิ่งแวดล้อม (2) ติดตามตรวจสอบและกำกับดูแลการดำเนินงานของโครงการให้สอดคล้องกับระเบียบ มาตรฐาน กฎหมายที่เกี่ยวข้อง (3) ให้ข้อมูลและข้อเสนอแนะ เพื่อให้การดำเนินงานของโครงการเกิดความรอบคอบมากที่สุด และเกิดปัญหากับชุมชนน้อยที่สุด (4) เป็นศูนย์กลางในการประสานความร่วมมือในการดำเนินงานด้านต่าง ๆ เพื่อก่อให้เกิดความสัมพันธ์ที่ดีระหว่างโครงการกับชุมชน เป็นเวทีในการแลกเปลี่ยนความคิดเห็น เพื่อความเข้าใจอันดีระหว่างโครงการและชุมชน โดยคำนึงถึงประโยชน์ที่แท้จริง	ชุมชนโดยรอบพื้นที่โครงการ	ตั้งแต่เริ่มพัฒนาโครงการตลอดระยะเวลาดำเนินการ	บริษัท ปิ่นทอง อินดัสเตรียล ปาร์ค จำกัด (มหาชน)

ลงชื่อ.....
(นายพีร์ ปัทมวรกุลชัย, นายสุจินต์ เรียนวิริยะกิจ)
กรรมการผู้มีอำนาจลงนาม
บริษัท ปิ่นทอง อินดัสเตรียล ปาร์ค จำกัด (มหาชน)

ลงชื่อ.....
(นายจุมพล หมอยาดี)
ผู้ชำนาญการ
บริษัท โฟร์เทียร์ คอนซัลแตนต์ จำกัด

ตารางที่ 1 (ต่อ) มาตรการป้องกันและแก้ไขผลกระทบสิ่งแวดล้อม (มาตรการทั่วไป) ระยะก่อสร้างและระยะดำเนินการ รายงานการเปลี่ยนแปลงรายละเอียดโครงการในรายงานการประเมินผลกระทบสิ่งแวดล้อม โครงการนิคมอุตสาหกรรมปิ่นทอง (โครงการ 6) ของบริษัท ปิ่นทอง อินดัสเตรียล ปาร์ค จำกัด (มหาชน)

องค์ประกอบทางสิ่งแวดล้อมและคุณค่าต่าง ๆ	มาตรการป้องกันและแก้ไขผลกระทบสิ่งแวดล้อม	สถานที่ดำเนินการ	ระยะเวลาดำเนินการ	ผู้รับผิดชอบ
2. การจัดตั้งคณะกรรมการติดตามตรวจสอบผลกระทบสิ่งแวดล้อม (ต่อ)	(5) ตรวจเยี่ยมโครงการ รับรู้กระบวนการตรวจวัดคุณภาพสิ่งแวดล้อมและผลการตรวจวัด เพื่อแสดงความโปร่งใสในการบริหารจัดการด้านสิ่งแวดล้อมของโครงการ (6) รับเรื่องร้องเรียน และร่วมติดตามการดำเนินการแก้ไขเรื่องร้องเรียนเกี่ยวกับปัญหาและผลกระทบสิ่งแวดล้อมที่ประชาชนที่อาศัยในชุมชนโดยรอบได้รับจากการดำเนินโครงการ ร่วมหาแนวทางแก้ไขปัญหา ร่วมเจรจาไกล่เกลี่ยเพื่อหาข้อยุติกรณีเกิดปัญหาจากโครงการ และร่วมพิจารณาค่าชดเชยกรณีเกิดผลกระทบสิ่งแวดล้อมอันเนื่องมาจากโครงการ รวมทั้งติดตามผลการปฏิบัติตามมาตรการชดเชยเยียวยาจนแล้วเสร็จ (7) พิจารณาแผนงานกิจกรรมความรับผิดชอบต่อสังคม (Corporate Social Responsibility; CSR) ของโครงการ เพื่อให้กิจกรรมที่เกิดขึ้นมาจากความต้องการของชุมชนโดยรอบพื้นที่โดยแท้จริง (8) ตรวจสอบสภาพพื้นที่สาธารณะในพื้นที่โครงการเป็นประจำทุกปี เพื่อเฝ้าระวังไม่ให้มีการปิดกั้นทางสาธารณประโยชน์	ชุมชนโดยรอบพื้นที่โครงการ	ตั้งแต่เริ่มพัฒนาโครงการตลอดระยะเวลาดำเนินการ	บริษัท ปิ่นทอง อินดัสเตรียล ปาร์ค จำกัด (มหาชน)

ลงชื่อ.....
(นายพีร์ ปัทมวรกุลชัย, นายสุจินต์ เรียนวิริยะกิจ)
กรรมการผู้มีอำนาจลงนาม
บริษัท ปิ่นทอง อินดัสเตรียล ปาร์ค จำกัด (มหาชน)

ลงชื่อ.....
(นายจุมพล หมอยาดี)
ผู้ชำนาญการ
บริษัท โฟร์เทียร์ คอนซัลแตนต์ จำกัด

ตารางที่ 1 (ต่อ) มาตรการป้องกันและแก้ไขผลกระทบสิ่งแวดล้อม (มาตรการทั่วไป) ระยะก่อสร้างและระยะดำเนินการ รายงานการเปลี่ยนแปลงรายละเอียดโครงการในรายงานการประเมินผลกระทบสิ่งแวดล้อม โครงการนิคมอุตสาหกรรมปิ่นทอง (โครงการ 6) ของบริษัท ปิ่นทอง อินดัสเตรียล ปาร์ค จำกัด (มหาชน)

องค์ประกอบทางสิ่งแวดล้อมและคุณค่าต่าง ๆ	มาตรการป้องกันและแก้ไขผลกระทบสิ่งแวดล้อม	สถานที่ดำเนินการ	ระยะเวลาดำเนินการ	ผู้รับผิดชอบ
2. การจัดตั้งคณะกรรมการติดตามตรวจสอบผลกระทบสิ่งแวดล้อม (ต่อ)	**4) ระยะเวลาดำรงตำแหน่ง** (1) ให้แต่งตั้งคณะกรรมการฯ ภายใน 180 วัน นับแต่วันที่ได้รับความเห็นชอบในรายงานการประเมินผลกระทบสิ่งแวดล้อม (2) กรรมการมีวาระในการดำรงตำแหน่งคราวละ 4 ปี นับตั้งแต่วันที่ได้รับการประกาศแต่งตั้ง และอาจได้รับการเลือกตั้งหรือแต่งตั้งให้เป็นกรรมการได้อีก โดยมีระยะเวลาในการดำรงตำแหน่งได้ไม่เกิน 2 วาระ ติดต่อกัน (3) เมื่อครบกำหนดวาระตามวรรคหนึ่ง หากยังมิได้มีการเลือกตั้งหรือแต่งตั้งกรรมการขึ้นมาใหม่ ให้กรรมการซึ่งพ้นจากตำแหน่งตามวาระนั้นอยู่ในตำแหน่งเพื่อปฏิบัติหน้าที่ต่อไปจนกว่ากรรมการซึ่งได้รับการเลือกตั้งหรือแต่งตั้งใหม่เข้ารับหน้าที่ แต่ต้องไม่เกิน 90 วัน นับตั้งแต่วันที่พ้นจากตำแหน่งตามวาระนั้น (4) กรณีที่กรรมการพ้นจากตำแหน่งก่อนครบวาระให้ดำเนินการสรรหาหรือแต่งตั้งกรรมการประเภทเดียวกันแทนภายใน 45 วัน นับตั้งแต่วันที่ตำแหน่งว่างลงและให้ผู้ที่ได้รับการเลือกตั้งหรือแต่งตั้งให้ดำรงตำแหน่งแทนอยู่ในตำแหน่งเท่ากับวาระที่เหลืออยู่ของกรรมการ	ชุมชนโดยรอบพื้นที่โครงการ	ตั้งแต่เริ่มพัฒนาโครงการตลอดระยะเวลาดำเนินการ	บริษัท ปิ่นทอง อินดัสเตรียล ปาร์ค จำกัด (มหาชน)

ลงชื่อ.....
(นายพีร์ ปัทมวรกุลชัย, นายสุจินต์ เรียนวิริยะกิจ)
กรรมการผู้มีอำนาจลงนาม
บริษัท ปิ่นทอง อินดัสเตรียล ปาร์ค จำกัด (มหาชน)

ลงชื่อ.....
(นายจุมพล หมอยาดี)
ผู้ชำนาญการ
บริษัท โฟร์เทียร์ คอนซัลแตนต์ จำกัด

ตารางที่ 1 (ต่อ) มาตรการป้องกันและแก้ไขผลกระทบสิ่งแวดล้อม (มาตรการทั่วไป) ระยะก่อสร้างและระยะดำเนินการ รายงานการเปลี่ยนแปลงรายละเอียดโครงการในรายงานการประเมินผลกระทบสิ่งแวดล้อม โครงการนิคมอุตสาหกรรมปิ่นทอง (โครงการ 6) ของบริษัท ปิ่นทอง อินดัสเตรียล ปาร์ค จำกัด (มหาชน)

องค์ประกอบทางสิ่งแวดล้อมและคุณค่าต่าง ๆ	มาตรการป้องกันและแก้ไขผลกระทบสิ่งแวดล้อม	สถานที่ดำเนินการ	ระยะเวลาดำเนินการ	ผู้รับผิดชอบ
2. การจัดตั้งคณะกรรมการติดตามตรวจสอบผลกระทบสิ่งแวดล้อม (ต่อ)	ที่ตนแทน แต่หากกรรมการพ้นจากตำแหน่งก่อนครบวาระ น้อยกว่า 90 วัน ไม่ต้องมีการเลือกตั้งหรือแต่งตั้งกรรมการแทนตำแหน่งที่ว่างลง ให้คณะกรรมการเท่าที่เหลืออยู่ปฏิบัติหน้าที่ต่อไป (5) นอกจากการพ้นจากตำแหน่งตามวาระ ยังมีในกรณีดังนี้ ก) ลาออกหรือไม่อาจทำหน้าหน้าที่ต่อไปได้ เช่น เจ็บป่วย เสียชีวิต วิกลจริต จิตฟั่นเฟือน ถูกศาลสั่งให้เป็นบุคคลไร้ความสามารถหรือเสมือนไร้ความสามารถ เป็นต้น ข) ไม่เข้าร่วมประชุมตามข้อกำหนดของคณะกรรมการติดต่อกัน 4 ครั้ง หรือตามที่คณะกรรมการกำหนด ค) คณะกรรมการมีมติ 2 ใน 3 ให้ถอดถอนออกจากตำแหน่งเพราะมีความประพฤติเสื่อมเสีย บกพร่องหรือไม่สุจริตต่อหน้าที่ ง) ย้ายภูมิลำเนาออกจากพื้นที่ที่รอบโครงการที่กำหนดเกินกว่า 90 วัน จ) ต้องคำพิพากษาให้เป็นบุคคลล้มละลาย หรือต้องคำพิพากษาถึงที่สุดให้จำคุก เว้นแต่ความผิดลหุโทษ หรือความผิดอันเกิดจากการกระทำโดยประมาท	ชุมชนโดยรอบพื้นที่โครงการ	ตั้งแต่เริ่มพัฒนาโครงการตลอดระยะเวลาดำเนินการ	บริษัท ปิ่นทอง อินดัสเตรียล ปาร์ค จำกัด (มหาชน)

ลงชื่อ.....
(นายพีร์ ปัทมวรกุลชัย, นายสุจินต์ เรียนวิริยะกิจ)
กรรมการผู้มีอำนาจลงนาม
บริษัท ปิ่นทอง อินดัสเตรียล ปาร์ค จำกัด (มหาชน)

ลงชื่อ.....
(นายจุมพล หมอยาดี)
ผู้ชำนาญการ
บริษัท โฟร์เทียร์ คอนซัลแตนต์ จำกัด

ตารางที่ 1 (ต่อ) มาตรการป้องกันและแก้ไขผลกระทบสิ่งแวดล้อม (มาตรการทั่วไป) ระยะก่อสร้างและระยะดำเนินการ รายงานการเปลี่ยนแปลงรายละเอียดโครงการในรายงานการประเมินผลกระทบสิ่งแวดล้อม โครงการนิคมอุตสาหกรรมปิ่นทอง (โครงการ 6) ของบริษัท ปิ่นทอง อินดัสเตรียล ปาร์ค จำกัด (มหาชน)

องค์ประกอบทางสิ่งแวดล้อมและคุณค่าต่าง ๆ	มาตรการป้องกันและแก้ไขผลกระทบสิ่งแวดล้อม	สถานที่ดำเนินการ	ระยะเวลาดำเนินการ	ผู้รับผิดชอบ
2. การจัดตั้งคณะกรรมการติดตามตรวจสอบผลกระทบสิ่งแวดล้อม (ต่อ)	**5) ระเบียบการประชุมของคณะกรรมการ** (1) การจัดประชุมคณะกรรมการฯ ต้องมีกรรมการมาประชุมไม่น้อยกว่า 2 ใน 3 ของจำนวนคณะกรรมการฯ ทั้งหมดและเกินกว่ากึ่งหนึ่งจึงจะเป็นองค์ประชุม (2) ความถี่ในการประชุมทุก 6 เดือน หรือแล้วแต่คณะกรรมการฯ เห็นสมควร แต่หากพบว่ามีความจำเป็นเร่งด่วนสามารถประชุมก่อนกำหนดเวลาปกติได้ โดยให้อยู่ในดุลยพินิจของคณะกรรมการฯ (3) ให้ผู้เข้าร่วมประชุมเซ็นชื่อเข้าร่วมประชุมทุกครั้งหากมีการมอบหมายให้บุคคลอื่นมาประชุมแทนต้องมีหนังสือมอบหมายจากกรรมการตัวจริงทุกครั้งจึงจะนับเป็นองค์ประชุม แต่ไม่มีสิทธิ์ในการลงมติ	ชุมชนโดยรอบพื้นที่โครงการ	ตั้งแต่เริ่มพัฒนาโครงการตลอดระยะเวลาดำเนินการ	บริษัท ปิ่นทอง อินดัสเตรียล ปาร์ค จำกัด (มหาชน)
	6) งบประมาณในการดำเนินงาน งบในการดำเนินงานของคณะกรรมการ อยู่ในความรับผิดชอบของโครงการนิคมอุตสาหกรรมปิ่นทอง (โครงการ 6) บริษัท ปิ่นทอง อินดัสเตรียล ปาร์ค จำกัด (มหาชน)	ชุมชนโดยรอบพื้นที่โครงการ	ตั้งแต่เริ่มพัฒนาโครงการตลอดระยะเวลาดำเนินการ	บริษัท ปิ่นทอง อินดัสเตรียล ปาร์ค จำกัด (มหาชน)

ลงชื่อ.....
(นายพีร์ ปัทมวรกุลชัย, นายสุจินต์ เรียนวิริยะถิ่ง)
กรรมการผู้มีอำนาจลงนาม
บริษัท ปิ่นทอง อินดัสเตรียล ปาร์ค จำกัด (มหาชน)

ลงชื่อ.....
(นายจุมพล หมอยาดี)
ผู้ชำนาญการ
บริษัท โฟร์เทียร์ คอนซัลแตนต์ จำกัด

ตารางที่ 1 (ต่อ) มาตรการป้องกันและแก้ไขผลกระทบสิ่งแวดล้อม (มาตรการทั่วไป) ระยะก่อสร้างและระยะดำเนินการ รายงานการเปลี่ยนแปลงรายละเอียดโครงการในรายงานการประเมินผลกระทบสิ่งแวดล้อม โครงการนิคมอุตสาหกรรมปิ่นทอง (โครงการ 6) ของบริษัท ปิ่นทอง อินดัสเตรียล ปาร์ค จำกัด (มหาชน)

องค์ประกอบทางสิ่งแวดล้อมและคุณค่าต่าง ๆ	มาตรการป้องกันและแก้ไขผลกระทบสิ่งแวดล้อม	สถานที่ดำเนินการ	ระยะเวลาดำเนินการ	ผู้รับผิดชอบ
4. สุนทรียภาพ/พื้นที่สีเขียวและแนวกันชน	- ปลูกต้นไม้บริเวณพื้นที่สีเขียวและแนวกันชนของโครงการ ความกว้างไม่น้อยกว่า 10 เมตร โดยรอบพื้นที่โครงการมีพื้นที่รวม 147.41 ไร่ คิดเป็นร้อยละ 10.34 ของพื้นที่ทั้งหมด เพื่อปลูกไม้ยืนต้น 3 แถว สลับฟันปลา พร้อมทั้งปรับปรุงสภาพภูมิทัศน์ให้เหมาะสม และสวยงาม สอดคล้องกับสภาพภูมิประเทศ และชุมชนโดยรอบ ตั้งแต่เริ่มพัฒนาโครงการ (ดังรูปที่ 2 ถึงรูปที่ 20)	พื้นที่โครงการ	ตั้งแต่เริ่มพัฒนาโครงการตลอดระยะเวลาดำเนินการ	บริษัท ปิ่นทอง อินดัสเตรียล ปาร์ค จำกัด (มหาชน)
	- จัดให้มีเรือนเพาะชำ และแปลงเพาะกล้าไม้ เพื่อปลูกกล้าไม้ และดูแลบำรุงรักษาต้นไม้ที่ปลูกในพื้นที่สีเขียวให้เจริญเติบโตอยู่เป็นประจำในกรณีที่ต้นไม้ตายหรือได้รับความเสียหาย โครงการจะทำการปลูกซ่อมแซมให้แล้วเสร็จภายใน 1 เดือน	พื้นที่โครงการ	ตั้งแต่เริ่มพัฒนาโครงการตลอดระยะเวลาดำเนินการ	บริษัท ปิ่นทอง อินดัสเตรียล ปาร์ค จำกัด (มหาชน)
	- กำหนดให้โรงงานที่จะเข้ามาตั้งในพื้นที่โครงการจัดให้มีพื้นที่สีเขียวอย่างน้อยร้อยละ 5 ของพื้นที่โรงงาน กรณีที่โรงงานอุตสาหกรรมใดไม่สามารถจัดให้มีพื้นที่สีเขียวภายในโรงงานตามที่กำหนดได้ เนื่องจากมีกฎหมายหรือข้อกำหนดเกี่ยวกับการจัดการพื้นที่สีเขียวภายในพื้นที่โรงงาน ให้พิจารณาตามความเหมาะสมเป็นรายกรณีไป	พื้นที่โครงการ	ตลอดระยะเวลาดำเนินการ	บริษัท ปิ่นทอง อินดัสเตรียล ปาร์ค จำกัด (มหาชน)

ลงชื่อ.....
(นายพีร์ ปัทมวรกุลชัย, นายสุจินต์ เรียนวิริยะถิ่ง)
กรรมการผู้มีอำนาจลงนาม
บริษัท ปิ่นทอง อินดัสเตรียล ปาร์ค จำกัด (มหาชน)

ลงชื่อ.....
(นายจุมพล หมอยาดี)
ผู้ชำนาญการ
บริษัท โฟร์เทียร์ คอนซัลแตนต์ จำกัด

ตารางที่ 1 (ต่อ) มาตรการป้องกันและแก้ไขผลกระทบสิ่งแวดล้อม (มาตรการทั่วไป) ระยะก่อสร้างและระยะดำเนินการ รายงานการเปลี่ยนแปลงรายละเอียดโครงการในรายงานการประเมินผลกระทบสิ่งแวดล้อม โครงการนิคมอุตสาหกรรมปิ่นทอง (โครงการ 6) ของบริษัท ปิ่นทอง อินดัสเตรียล ปาร์ค จำกัด (มหาชน)

องค์ประกอบทางสิ่งแวดล้อมและคุณค่าต่าง ๆ	มาตรการป้องกันและแก้ไขผลกระทบสิ่งแวดล้อม	สถานที่ดำเนินการ	ระยะเวลาดำเนินการ	ผู้รับผิดชอบ
4. สุนทรียภาพ/พื้นที่สีเขียวและแนวกันชน (ต่อ)	- พันธุ์ไม้ที่นำมาปลูกในพื้นที่โครงการ และแนวกันชน (Buffer Zone) พิจารณาปลูกพันธุ์ไม้พื้นถิ่นหรือพันธุ์ไม้ที่สามารถลดผลกระทบจากมลพิษทางอากาศได้เป็นอย่างดี เช่น มะฮอกกานี ยางนา ยางอินเดีย อโศกอินเดีย กระถินณรงค์ ข่อย ทรงบาดาล เป็นต้น	พื้นที่โครงการ	ตลอดระยะเวลาดำเนินการ	บริษัท ปิ่นทอง อินดัสเตรียล ปาร์ค จำกัด (มหาชน)

หมายเหตุ : บริษัท ปิ่นทอง อินดัสเตรียล ปาร์ค จำกัด (มหาชน) เป็นผู้รับผิดชอบภายใต้การกำกับดูแลของการนิคมอุตสาหกรรมแห่งประเทศไทย โดยระบุเป็นเอกสารแนบท้ายสัญญาให้บริษัทรับเหมาต้องปฏิบัติตามมาตรการที่กำหนดอย่างเคร่งครัด

ลงชื่อ.....
(นายพีร์ ปัทมวรกุลชัย, นายสุจินต์ เรียนวิริยะกิจ)
กรรมการผู้มีอำนาจลงนาม
บริษัท ปิ่นทอง อินดัสเตรียล ปาร์ค จำกัด (มหาชน)

ลงชื่อ.....
(นายจุ๋มพล หมอยาดี)
ผู้ชำนาญการ
บริษัท โฟร์เทียร์ คอนซัลแตนต์ จำกัด

ตารางที่ 2 มาตรการป้องกันและแก้ไขผลกระทบสิ่งแวดล้อม ระยะก่อสร้าง รายงานการเปลี่ยนแปลงรายละเอียดโครงการในรายงานการประเมินผลกระทบสิ่งแวดล้อม โครงการนิคมอุตสาหกรรมปิ่นทอง (โครงการ 6) ของบริษัท ปิ่นทอง อินดัสเตรียล ปาร์ค จำกัด (มหาชน)

องค์ประกอบทางสิ่งแวดล้อมและคุณค่าต่าง ๆ	มาตรการป้องกันและแก้ไขผลกระทบสิ่งแวดล้อม	สถานที่ดำเนินการ	ระยะเวลาดำเนินการ	ผู้รับผิดชอบ
1. ลักษณะภูมิประเทศ และธรณีวิทยา	- กำหนดขอบเขตบริเวณที่จะต้องทำการปรับสภาพพื้นที่เพื่อการก่อสร้างให้ชัดเจน และกำหนดให้มีการเปิดหน้าดินเฉพาะบริเวณที่จำเป็นเท่านั้น การก่อสร้างในพื้นที่ที่มีการเปิดหน้าดินเป็นบริเวณกว้าง โครงการจะต้องบดอัดชั้นดินให้แน่น เพื่อป้องกันการไหลบ่าและชะล้างพังทลายของหน้าดินไปยังบริเวณภายนอกพื้นที่โครงการ โดยเฉพาะในฤดูฝนต้องควบคุมการปล่อยระบายน้ำตามมาตรการอย่างเข้มงวด และต้องมีรางระบายน้ำและบ่อดกตะกอนดินจากการชะล้างของน้ำฝนหรือน้ำทิ้งก่อนปล่อยระบายลงสู่แหล่งน้ำสาธารณะ	พื้นที่โครงการ	ตลอดระยะเวลาก่อสร้าง	บริษัท ปิ่นทอง อินดัสเตรียล ปาร์ค จำกัด (มหาชน)
	- ปลูกหญ้าหรือพืชคลุมดินตามพื้นที่ที่มีความลาดชันต่าง ๆ เพื่อป้องกันการชะล้างของหน้าดิน	พื้นที่โครงการ	ตลอดระยะเวลาก่อสร้าง	บริษัท ปิ่นทอง อินดัสเตรียล ปาร์ค จำกัด (มหาชน)
2. คุณภาพอากาศ	- ฉีดพรมน้ำบริเวณพื้นที่ก่อสร้างที่ทำการเปิดหน้าดิน เพื่อลดการฟุ้งกระจายของฝุ่น อย่างน้อยวันละ 2 ครั้ง (เช้า-บ่าย)	พื้นที่โครงการ	ตลอดระยะเวลาก่อสร้าง	บริษัท ปิ่นทอง อินดัสเตรียล ปาร์ค จำกัด (มหาชน)
	- ป้องกันเศษดิน และทรายที่อาจติดไปกับล้อรถบรรทุกโดยจัดให้มีบ่อล้างล้อรถบรรทุกก่อนออกจากพื้นที่โครงการทุกครั้ง ใช้ผ้าใบหรือพลาสติกคลุมวัสดุที่อาจมีการฟุ้งกระจายอย่างมิดชิดระหว่างการขนส่ง	พื้นที่โครงการ	ตลอดระยะเวลาก่อสร้าง	บริษัท ปิ่นทอง อินดัสเตรียล ปาร์ค จำกัด (มหาชน)

ลงชื่อ.....
(นายพีร์ ปัทมวรกุลชัย, นายสุจินต์ เรียนวิริยะกิจ)
กรรมการผู้มีอำนาจลงนาม
บริษัท ปิ่นทอง อินดัสเตรียล ปาร์ค จำกัด (มหาชน)

ลงชื่อ.....
(นายจุ๋มพล หมอยาดี)
ผู้ชำนาญการ
บริษัท โฟร์เทียร์ คอนซัลแตนต์ จำกัด

ตารางที่ 2 (ต่อ) มาตรการป้องกันและแก้ไขผลกระทบสิ่งแวดล้อม ระยะก่อสร้าง รายงานการเปลี่ยนแปลงรายละเอียดโครงการในรายงานการประเมินผลกระทบสิ่งแวดล้อม โครงการนิคมอุตสาหกรรมปิ่นทอง (โครงการ 6) ของบริษัท ปิ่นทอง อินดัสเตรียล ปาร์ค จำกัด (มหาชน)

องค์ประกอบทางสิ่งแวดล้อมและคุณค่าต่าง ๆ	มาตรการป้องกันและแก้ไขผลกระทบสิ่งแวดล้อม	สถานที่ดำเนินการ	ระยะเวลาดำเนินการ	ผู้รับผิดชอบ
2. คุณภาพอากาศ (ต่อ)	- ห้ามคนงานเผาขยะมูลฝอยหรือวัสดุอื่น ๆ ที่เกิดจากการอุปโภค-บริโภค และจากกิจกรรมการก่อสร้างในพื้นที่โครงการโดยเด็ดขาด	พื้นที่โครงการ	ตลอดระยะเวลาก่อสร้าง	บริษัท ปิ่นทอง อินดัสเตรียล ปาร์ค จำกัด (มหาชน)
	- ปฏิบัติตามคู่มือการใช้งานเครื่องจักร ตรวจสอบและบำรุงรักษาเครื่องจักร เครื่องยนต์ต่าง ๆ ที่ใช้ในการก่อสร้างให้อยู่ในสภาพดีอยู่เสมอ เพื่อเป็นการลดเขม่าควันและเสียงดัง	พื้นที่โครงการ	ตลอดระยะเวลาก่อสร้าง	บริษัท ปิ่นทอง อินดัสเตรียล ปาร์ค จำกัด (มหาชน)
	- ดับเครื่องยนต์ทุกครั้งเมื่อจอดในพื้นที่ก่อสร้าง	พื้นที่โครงการ	ตลอดระยะเวลาก่อสร้าง	บริษัท ปิ่นทอง อินดัสเตรียล ปาร์ค จำกัด (มหาชน)
	- จำกัดความเร็วของยานพาหนะในพื้นที่ก่อสร้างไม่เกิน 40 กิโลเมตร/ชั่วโมง เพื่อลดการฟุ้งกระจายของฝุ่นละออง และไอเสียจากรถยนต์	พื้นที่โครงการ	ตลอดระยะเวลาก่อสร้าง	บริษัท ปิ่นทอง อินดัสเตรียล ปาร์ค จำกัด (มหาชน)
	- การเปิดพื้นที่ก่อสร้างต้องดำเนินการเปิดพื้นที่ให้น้อยที่สุด และต้องดำเนินการบดอัดดินให้เรียบร้อยก่อนเปิดพื้นที่ส่วนอื่น ๆ เพื่อลดการฟุ้งกระจายของฝุ่นละอองไปในบรรยากาศ	พื้นที่โครงการ	ตลอดระยะเวลาก่อสร้าง	บริษัท ปิ่นทอง อินดัสเตรียล ปาร์ค จำกัด (มหาชน)
3. คุณภาพน้ำผิวดิน	- กำหนดให้บริษัทรับเหมาจัดเตรียมห้องส้วมที่ถูกสุขลักษณะ และเพียงพอต่อจำนวนคนงาน โดยเป็นไปตามกฎหมายกำหนดและประสานงานให้หน่วยงานที่ได้รับอนุญาตจากองค์การบริหารส่วนตำบลนิคมพัฒนาและองค์การบริหารส่วนตำบลแม่น้ำคู้เข้ามาสูบสิ่งปฏิกูลเพื่อนำไปกำจัด	พื้นที่โครงการ	ตลอดระยะเวลาก่อสร้าง	บริษัท ปิ่นทอง อินดัสเตรียล ปาร์ค จำกัด (มหาชน)

ลงชื่อ.....
(นายพีร์ ปัทมวรกุลชัย, นายสุจินต์ เรียนวิริยะกิจ)
กรรมการผู้มีอำนาจลงนาม
บริษัท ปิ่นทอง อินดัสเตรียล ปาร์ค จำกัด (มหาชน)

ลงชื่อ.....
(นายจุมพล หมอยาดี)
ผู้ชำนาญการ
บริษัท โฟร์เทียร์ คอนซัลแตนต์ จำกัด

ตารางที่ 2 (ต่อ) มาตรการป้องกันและแก้ไขผลกระทบสิ่งแวดล้อม ระยะก่อสร้าง รายงานการเปลี่ยนแปลงรายละเอียดโครงการในรายงานการประเมินผลกระทบสิ่งแวดล้อม โครงการนิคมอุตสาหกรรมปิ่นทอง (โครงการ 6) ของบริษัท ปิ่นทอง อินดัสเตรียล ปาร์ค จำกัด (มหาชน)

องค์ประกอบทางสิ่งแวดล้อมและคุณค่าต่าง ๆ	มาตรการป้องกันและแก้ไขผลกระทบสิ่งแวดล้อม	สถานที่ดำเนินการ	ระยะเวลาดำเนินการ	ผู้รับผิดชอบ
3. คุณภาพน้ำผิวดิน (ต่อ)	- ช่วงการปรับพื้นที่บริเวณติดกับแหล่งน้ำสาธารณะ ต้องป้องกันการลื่นไหลของดิน เพื่อลดผลกระทบปริมาณตะกอนต่อคุณภาพน้ำ โดยกำหนดให้ผู้รับเหมาก่อสร้าง เรียงหิน บดอัดปรับดินให้แน่น ปลูกหญ้าหรือพืชคลุมดิน บริเวณพื้นที่ที่มีความลาดชัน และหลีกเลี่ยงการปรับถมพื้นที่บริเวณประชิดทางน้ำในช่วงฤดูฝน	พื้นที่โครงการ บริเวณประชิดแหล่งน้ำสาธารณะ	ตลอดระยะเวลาก่อสร้าง	บริษัท ปิ่นทอง อินดัสเตรียล ปาร์ค จำกัด (มหาชน)
	- ห้ามกองเศษวัสดุที่เกิดจากการก่อสร้างใกล้แหล่งน้ำสาธารณะ และห้ามทิ้งขยะมูลฝอยลงแหล่งน้ำหรือทางน้ำสาธารณะ	พื้นที่โครงการ	ตลอดระยะเวลาก่อสร้าง	บริษัท ปิ่นทอง อินดัสเตรียล ปาร์ค จำกัด (มหาชน)
	- รวบรวมน้ำทิ้งจากบริเวณพื้นที่สำหรับการล้างอุปกรณ์ เครื่องมือ เครื่องจักร และล้อรถในพื้นที่ก่อสร้างลงสู่บ่อตกตะกอน	พื้นที่โครงการ	ตลอดระยะเวลาก่อสร้าง	บริษัท ปิ่นทอง อินดัสเตรียล ปาร์ค จำกัด (มหาชน)
	- ห้ามผู้รับเหมาหรือคนงานล้างทำความสะอาดเครื่องมือ และเครื่องจักรในแหล่งน้ำสาธารณประโยชน์ที่พาดผ่านพื้นที่โครงการและที่อยู่ใกล้โครงการ	พื้นที่โครงการ บริเวณประชิดแหล่งน้ำสาธารณะ	ตลอดระยะเวลาก่อสร้าง	บริษัท ปิ่นทอง อินดัสเตรียล ปาร์ค จำกัด (มหาชน)
4. ทรัพยากรสิ่งแวดล้อมทางชีวภาพ	- หลีกเลี่ยงการก่อสร้างในช่วงฤดูฝน	พื้นที่โครงการ	ตลอดระยะเวลาก่อสร้าง	บริษัท ปิ่นทอง อินดัสเตรียล ปาร์ค จำกัด (มหาชน)
	- กำหนดให้จัดทำสวนสาธารณะหรือปลูกต้นไม้บริเวณพื้นที่ว่างของระบบสาธารณูปโภค เช่น บริเวณขอบบ่อหน่วงน้ำ เป็นต้น เพื่อเพิ่มแหล่งอาหารและที่อยู่อาศัยของนก	พื้นที่โครงการ	ตลอดระยะเวลาก่อสร้าง	บริษัท ปิ่นทอง อินดัสเตรียล ปาร์ค จำกัด (มหาชน)

ลงชื่อ.....
(นายพีร์ ปัทมวรกุลชัย, นายสุจินต์ เรียนวิริยะกิจ)
กรรมการผู้มีอำนาจลงนาม
บริษัท ปิ่นทอง อินดัสเตรียล ปาร์ค จำกัด (มหาชน)

ลงชื่อ.....
(นายจุมพล หมอยาดี)
ผู้ชำนาญการ
บริษัท โฟร์เทียร์ คอนซัลแตนต์ จำกัด

ตารางที่ 2 (ต่อ) มาตรการป้องกันและแก้ไขผลกระทบสิ่งแวดล้อม ระยะก่อสร้าง รายงานการเปลี่ยนแปลงรายละเอียดโครงการในรายงานการประเมินผลกระทบสิ่งแวดล้อม โครงการนิคมอุตสาหกรรมปิ่นทอง (โครงการ 6) ของบริษัท ปิ่นทอง อินดัสเตรียล ปาร์ค จำกัด (มหาชน)

องค์ประกอบทางสิ่งแวดล้อมและคุณค่าต่าง ๆ	มาตรการป้องกันและแก้ไขผลกระทบสิ่งแวดล้อม	สถานที่ดำเนินการ	ระยะเวลาดำเนินการ	ผู้รับผิดชอบ
5. คุณภาพน้ำใต้ดิน	- โครงการต้องติดตั้งบ่อตรวจสอบคุณภาพน้ำใต้ดิน บริเวณพื้นที่สีเขียวในแนวกันชน จำนวน 4 สถานีครอบคลุมทิศทางการไหลของน้ำใต้ดินบริเวณเหนือน้ำ (Up gradient) และท้ายน้ำ (Down gradient) และทำการศึกษาทิศทางการไหลของน้ำใต้ดินในภาคสนามให้แล้วเสร็จก่อนเปิดดำเนินการ ในกรณีตำแหน่งของบ่อสังเกตุการณ์ทั้ง 4 บ่อ ไม่สอดคล้องกับทิศทางการไหลของน้ำใต้ดินให้พิจารณาเพิ่มบ่อสังเกตการณ์อีก 1 บ่อ	พื้นที่โครงการ	ตลอดระยะเวลาก่อสร้าง	บริษัท ปิ่นทอง อินดัสเตรียล ปาร์ค จำกัด (มหาชน)
6. ระดับเสียง	- จัดให้มีเจ้าหน้าที่เข้าพบผู้ที่พักอาศัยบริเวณที่พักอาศัยประชิดโครงการ เพื่อแจ้งแผนการก่อสร้างที่ก่อให้เกิดเสียงดังให้ทราบล่วงหน้าก่อนอย่างน้อย 7 วัน รวมทั้งมีการเข้าพบเพื่อติดตามผลกระทบด้านระดับเสียงที่ได้รับอย่างต่อเนื่องตลอดระยะเวลาก่อสร้าง	ชุมชนโดยรอบพื้นที่โครงการ	ตลอดระยะเวลาก่อสร้าง	บริษัท ปิ่นทอง อินดัสเตรียล ปาร์ค จำกัด (มหาชน)
	- กำหนดช่วงระยะเวลาในการก่อสร้าง ระหว่างเวลา 08.00-17.00 น. กรณีมีการก่อสร้างระหว่าง 19.00-07.00 น. ต้องมีการประสานหน่วยงานที่เกี่ยวข้อง และแจ้งให้ประชาชนที่พักอาศัยบริเวณประชิดพื้นที่โครงการรับทราบก่อนดำเนินการ	ชุมชนโดยรอบพื้นที่โครงการ	ตลอดระยะเวลาก่อสร้าง	บริษัท ปิ่นทอง อินดัสเตรียล ปาร์ค จำกัด (มหาชน)

ลงชื่อ.....
(นายพีร์ ปัทมวรกุลชัย, นายสุจินต์ เรียนวิริยะกิจ)
กรรมการผู้มีอำนาจลงนาม
บริษัท ปิ่นทอง อินดัสเตรียล ปาร์ค จำกัด (มหาชน)

ลงชื่อ.....
(นายจุมพล หมอยาดี)
ผู้ชำนาญการ
บริษัท โฟร์เทียร์ คอนซัลแตนต์ จำกัด

ตารางที่ 2 (ต่อ) มาตรการป้องกันและแก้ไขผลกระทบสิ่งแวดล้อม ระยะก่อสร้าง รายงานการเปลี่ยนแปลงรายละเอียดโครงการในรายงานการประเมินผลกระทบสิ่งแวดล้อม โครงการนิคมอุตสาหกรรมปิ่นทอง (โครงการ 6) ของบริษัท ปิ่นทอง อินดัสเตรียล ปาร์ค จำกัด (มหาชน)

องค์ประกอบทางสิ่งแวดล้อมและคุณค่าต่าง ๆ	มาตรการป้องกันและแก้ไขผลกระทบสิ่งแวดล้อม	สถานที่ดำเนินการ	ระยะเวลาดำเนินการ	ผู้รับผิดชอบ
6. ระดับเสียง (ต่อ)	- เลือกใช้เครื่องมืออุปกรณ์ และวิธีการก่อสร้างที่ก่อให้เกิดเสียง และความสั่นสะเทือนน้อยที่สุด และหลีกเลี่ยงการใช้เครื่องจักรที่มีเสียงดังพร้อมกัน	พื้นที่โครงการ	ตลอดระยะเวลาก่อสร้าง	บริษัท ปิ่นทอง อินดัสเตรียล ปาร์ค จำกัด (มหาชน)
	- พิจารณาใช้เสาเข็มเจาะเพื่อลดผลกระทบด้านเสียง และความสั่นสะเทือน หรือหากใช้เสาเข็มตอกจะต้องมีมาตรการในการป้องกันผลกระทบด้านเสียงและความสั่นสะเทือนที่สามารถปฏิบัติได้ และลดผลกระทบได้ เช่น เจาะดินออกเป็นหลุมก่อนตอกเสาเข็ม เพื่อรักษาแรงเสียดทานที่ผิวด้านข้าง และแรงแบกทานที่ปลายเสาเข็ม หรือใช้หมอนรองหัวเสาเข็มที่ทำด้วยวัสดุอ่อน เป็นต้น	พื้นที่โครงการ	ตลอดระยะเวลาก่อสร้าง	บริษัท ปิ่นทอง อินดัสเตรียล ปาร์ค จำกัด (มหาชน)
	- ติดตั้งวัสดุลดทอนเสียงซึ่งเป็นวัสดุ Metal Sheet ความหนา 1.27 มิลลิเมตร ความสูง 3 เมตร บริเวณพื้นก่อสร้างโครงการที่ประชิดที่พักอาศัย (**รูปที่ 21**) ดังนี้ 1) บริเวณที่พักอาศัยด้านทิศเหนือของโครงการ ที่ระยะ 200 เมตร จากขอบเขตพื้นที่โครงการ ติดตั้งแนวกำแพงกันเสียงความยาว 40 เมตร 2) บริเวณที่พักอาศัยด้านทิศใต้ของโครงการ ที่ระยะ 110 เมตร จากขอบเขตพื้นที่โครงการ ติดตั้งแนวกำแพงกันเสียงความยาว 40 เมตร	พื้นที่โครงการ	ตลอดระยะเวลาก่อสร้าง	บริษัท ปิ่นทอง อินดัสเตรียล ปาร์ค จำกัด (มหาชน)

ลงชื่อ.....
(นายพีร์ ปัทมวรกุลชัย, นายสุจินต์ เรียนวิริยะกิจ)
กรรมการผู้มีอำนาจลงนาม
บริษัท ปิ่นทอง อินดัสเตรียล ปาร์ค จำกัด (มหาชน)

ลงชื่อ.....
(นายจุมพล หมอยาดี)
ผู้ชำนาญการ
บริษัท โฟร์เทียร์ คอนซัลแตนต์ จำกัด

ตารางที่ 2 (ต่อ) มาตรการป้องกันและแก้ไขผลกระทบสิ่งแวดล้อม ระยะก่อสร้าง รายงานการเปลี่ยนแปลงรายละเอียดโครงการในรายงานการประเมินผลกระทบสิ่งแวดล้อม โครงการนิคมอุตสาหกรรมปิ่นทอง (โครงการ 6) ของบริษัท ปิ่นทอง อินดัสเตรียล ปาร์ค จำกัด (มหาชน)

องค์ประกอบทางสิ่งแวดล้อมและคุณค่าต่าง ๆ	มาตรการป้องกันและแก้ไขผลกระทบสิ่งแวดล้อม	สถานที่ดำเนินการ	ระยะเวลาดำเนินการ	ผู้รับผิดชอบ
6. ระดับเสียง (ต่อ)	3) บริเวณที่พักอาศัยด้านทิศตะวันออกของโครงการ ที่ระยะ 30 เมตร จากขอบเขตพื้นที่โครงการ ติดตั้งแนวกำแพงกันเสียง ความยาว 20 เมตร	พื้นที่โครงการ	ตลอดระยะเวลาก่อสร้าง	บริษัท ปิ่นทอง อินดัสเตรียล ปาร์ค จำกัด (มหาชน)
	- กำหนดมาตรการป้องกันและแก้ไขผลกระทบด้านเสียง 1) การควบคุมที่แหล่งกำเนิด : • ดับเครื่องยนต์ทุกครั้งเมื่อไม่มีการใช้งาน • ห้ามไม่ให้มีการเร่งเครื่องที่มีเสียงดังอย่างเร็ว • การเดินเครื่องจักรกลหนักที่มีเสียงดังต้องดำเนินการให้แล้วเสร็จโดยเร็ว • ดูแลรักษาเครื่องมือ เครื่องจักร และอุปกรณ์การก่อสร้างให้อยู่ในสภาพดีอยู่ตลอดเวลา และเมื่อพบว่ามีเสียงดังผิดปกติจากชิ้นส่วนของอุปกรณ์ใด ให้ทำการแก้ไขปรับปรุงในทันที 2) การควบคุมทางผ่านของเสียง : • ติดตั้งวัสดุปิดคลุมหรือที่ครอบแหล่งกำเนิดเสียงเพื่อลดทอนเสียง เช่น แผ่นพลาสติกหรือวัสดุอื่น ๆ ที่สามารถลดเสียงได้ เป็นต้น	พื้นที่โครงการ	ตลอดระยะเวลาก่อสร้าง	บริษัท ปิ่นทอง อินดัสเตรียล ปาร์ค จำกัด (มหาชน)

ลงชื่อ.....
(นายพีร์ ปัทมวรกุลชัย, นายสุจินต์ เรียนวิริยะกิจ)
กรรมการผู้มีอำนาจลงนาม
บริษัท ปิ่นทอง อินดัสเตรียล ปาร์ค จำกัด (มหาชน)

ลงชื่อ.....
(นายจุมพล หมอยาดี)
ผู้ชำนาญการ
บริษัท โฟร์เทียร์ คอนซัลแตนต์ จำกัด

ตารางที่ 2 (ต่อ) มาตรการป้องกันและแก้ไขผลกระทบสิ่งแวดล้อม ระยะก่อสร้าง รายงานการเปลี่ยนแปลงรายละเอียดโครงการในรายงานการประเมินผลกระทบสิ่งแวดล้อม โครงการนิคมอุตสาหกรรมปิ่นทอง (โครงการ 6) ของบริษัท ปิ่นทอง อินดัสเตรียล ปาร์ค จำกัด (มหาชน)

องค์ประกอบทางสิ่งแวดล้อมและคุณค่าต่าง ๆ	มาตรการป้องกันและแก้ไขผลกระทบสิ่งแวดล้อม	สถานที่ดำเนินการ	ระยะเวลาดำเนินการ	ผู้รับผิดชอบ
6. ระดับเสียง (ต่อ)	3) การควบคุมที่ผู้สัมผัสเสียง : • เลือกอุปกรณ์ป้องกันอันตรายต่อหูที่ได้มาตรฐาน และตรวจสอบอุปกรณ์ป้องกันเสียงให้อยู่ในสภาพดีตลอดเวลา และเมื่อพบการชำรุดเสียหายต้องเปลี่ยนใหม่ • อบรมให้ความรู้เกี่ยวกับการใช้งานอุปกรณ์ป้องกันเสียงอย่างถูกต้องและตระหนักต่อผลกระทบที่อาจเกิดขึ้น 4) การบริหารจัดการ • ควบคุมระดับเสียงที่คนงานก่อสร้างได้รับเฉลี่ยตลอดการทำงานตามเกณฑ์มาตรฐานระดับเสียงที่ยอมให้ลูกจ้างรับตลอดเวลาการทำงานในแต่ละวัน ตามกฎกระทรวงแรงงานและสวัสดิการ • สังคม เรื่อง กำหนดมาตรฐานความปลอดภัยอาชีวอนามัยในการทำงานเกี่ยวกับความร้อน แสงสว่าง เสียง พ.ศ. 2559 หรือกฎหมายที่เกี่ยวข้องฉบับล่าสุด • กำหนดช่วงเวลาในการทำงานสำหรับกิจกรรมที่ก่อให้เกิดเสียงดังและแรงสั่นสะเทือน ระหว่างเวลา 08.00-17.00 น. เพื่อไม่ให้รบกวนประชาชนที่พักอาศัยโดยรอบโครงการ	พื้นที่โครงการ	ตลอดระยะเวลาก่อสร้าง	บริษัท ปิ่นทอง อินดัสเตรียล ปาร์ค จำกัด (มหาชน)

ลงชื่อ.....
(นายพีร์ ปัทมวรกุลชัย, นายสุจินต์ เรียนวิริยะกิจ)
กรรมการผู้มีอำนาจลงนาม
บริษัท ปิ่นทอง อินดัสเตรียล ปาร์ค จำกัด (มหาชน)

ลงชื่อ.....
(นายจุมพล หมอยาดี)
ผู้ชำนาญการ
บริษัท โฟร์เทียร์ คอนซัลแตนต์ จำกัด

ตารางที่ 2 (ต่อ) มาตรการป้องกันและแก้ไขผลกระทบสิ่งแวดล้อม ระยะก่อสร้าง รายงานการเปลี่ยนแปลงรายละเอียดโครงการในรายงานการประเมินผลกระทบสิ่งแวดล้อม โครงการนิคมอุตสาหกรรมปิ่นทอง (โครงการ 6) ของบริษัท ปิ่นทอง อินดัสเตรียล ปาร์ค จำกัด (มหาชน)

องค์ประกอบทางสิ่งแวดล้อมและคุณค่าต่าง ๆ	มาตรการป้องกันและแก้ไขผลกระทบสิ่งแวดล้อม	สถานที่ดำเนินการ	ระยะเวลาดำเนินการ	ผู้รับผิดชอบ
6. ระดับเสียง (ต่อ)	• การก่อสร้างกิจกรรมใดที่ก่อให้เกิดเสียงดังในระดับสูงต้องแจ้งให้เจ้าของสถานประกอบการ เจ้าของที่พักอาศัยรับทราบ ก่อนดำเนินการ • กำหนดให้ผู้รับเหมาก่อสร้างบำรุงรักษาเครื่องมือ เครื่องจักรและอุปกรณ์อย่างต่อเนื่อง ตามระยะเวลาที่กำหนดในคู่มือการบำรุงรักษา และเมื่อพบว่ามีเสียงดังผิดปกติจากชิ้นส่วนของอุปกรณ์ใด ให้ทำการแก้ไขปรับปรุงในทันที	พื้นที่โครงการ	ตลอดระยะเวลาก่อสร้าง	บริษัท ปิ่นทอง อินดัสเตรียล ปาร์ค จำกัด (มหาชน)
7. การคมนาคมขนส่ง	- ควบคุมน้ำหนักรถบรรทุกให้บรรทุกตามเกณฑ์ที่กฎหมายกำหนด และต้องจัดให้มีวัสดุอุปกรณ์ป้องกันการตกหล่นของวัสดุก่อสร้าง กรณีที่มีวัสดุก่อสร้างร่วงหล่นภายในพื้นที่ก่อสร้าง พื้นที่ใกล้เคียงโดยรอบ หรือเส้นทางที่ใช้ขนส่ง ผู้รับเหมาก่อสร้างต้องรีบให้คนงานทำการเก็บวัสดุก่อสร้างที่ร่วงหล่นทันที รวมทั้งทำความสะอาดในบริเวณพื้นที่ดังกล่าวให้เรียบร้อย เพื่อไม่ให้เกิดการกีดขวางการใช้เส้นทาง หรือความสกปรกในบริเวณต่าง ๆ	เส้นทางการขนส่ง/พื้นที่โครงการ	ตลอดระยะเวลาก่อสร้าง	บริษัท ปิ่นทอง อินดัสเตรียล ปาร์ค จำกัด (มหาชน)
	- จัดให้มีบ่อล้างล้อรถบรรทุกก่อนออกจากพื้นที่ก่อสร้าง	พื้นที่โครงการ	ตลอดระยะเวลาก่อสร้าง	บริษัท ปิ่นทอง อินดัสเตรียล ปาร์ค จำกัด (มหาชน)

ลงชื่อ.....
(นายพีร์ ปัทมวรกุลชัย, นายสุจินต์ เรียนวิริยะกิจ)
กรรมการผู้มีอำนาจลงนาม
บริษัท ปิ่นทอง อินดัสเตรียล ปาร์ค จำกัด (มหาชน)

ลงชื่อ.....
(นายจุมพล หมอยาดี)
ผู้ชำนาญการ
บริษัท โฟร์เทียร์ คอนซัลแตนต์ จำกัด

ตารางที่ 2 (ต่อ) มาตรการป้องกันและแก้ไขผลกระทบสิ่งแวดล้อม ระยะก่อสร้าง รายงานการเปลี่ยนแปลงรายละเอียดโครงการในรายงานการประเมินผลกระทบสิ่งแวดล้อม โครงการนิคมอุตสาหกรรมปิ่นทอง (โครงการ 6) ของบริษัท ปิ่นทอง อินดัสเตรียล ปาร์ค จำกัด (มหาชน)

องค์ประกอบทางสิ่งแวดล้อมและคุณค่าต่าง ๆ	มาตรการป้องกันและแก้ไขผลกระทบสิ่งแวดล้อม	สถานที่ดำเนินการ	ระยะเวลาดำเนินการ	ผู้รับผิดชอบ
7. การคมนาคมขนส่ง (ต่อ)	- กำหนดให้คนขับรถบรรทุกขนส่งอุปกรณ์ก่อสร้าง ใช้ความเร็วไม่เกิน 40 กิโลเมตร/ชั่วโมง ในเขตพื้นที่ชุมชน สำหรับบริเวณพื้นที่ก่อสร้างกำหนดให้ใช้ความเร็วไม่เกิน 30 กิโลเมตร/ชั่วโมง	เส้นทางการขนส่ง/พื้นที่โครงการ	ตลอดระยะเวลาก่อสร้าง	บริษัท ปิ่นทอง อินดัสเตรียล ปาร์ค จำกัด (มหาชน)
	- หลีกเลี่ยงการขนส่งวัสดุอุปกรณ์ในการก่อสร้างในช่วงเวลาเช้า-เย็น ซึ่งเป็นชั่วโมงเร่งด่วน (06.00-08.00 น. และ 16.00-18.00 น.)	เส้นทางการขนส่ง/พื้นที่โครงการ	ตลอดระยะเวลาก่อสร้าง	บริษัท ปิ่นทอง อินดัสเตรียล ปาร์ค จำกัด (มหาชน)
	- กำหนดให้รถยนต์ทุกชนิดจอดภายในบริเวณพื้นที่ที่กำหนดไว้เท่านั้น โดยห้ามจอดบริเวณริมถนนสาธารณะโดยเด็ดขาด เพื่อป้องกันการกีดขวางจราจรและลดโอกาสเกิดอุบัติเหตุ	พื้นที่โครงการ	ตลอดระยะเวลาก่อสร้าง	บริษัท ปิ่นทอง อินดัสเตรียล ปาร์ค จำกัด (มหาชน)
	- จัดให้มีเจ้าหน้าที่คอยอำนวยความสะดวกดูแลการเข้า-ออก ของรถบรรทุกบริเวณทางเข้า-ออกของโครงการ	บริเวณทางเข้า-ออกของโครงการ	ตลอดระยะเวลาก่อสร้าง	บริษัท ปิ่นทอง อินดัสเตรียล ปาร์ค จำกัด (มหาชน)
	- ติดตั้งสัญญาณไฟเตือน ไฟกระพริบ และป้ายการจราจรชั่วคราวบริเวณทางเข้า-ออกโครงการให้สามารถมองเห็นได้อย่างชัดเจนทั้งในช่วงเวลากลางวันและกลางคืน	บริเวณทางเข้า-ออกของโครงการ	ตลอดระยะเวลาก่อสร้าง	บริษัท ปิ่นทอง อินดัสเตรียล ปาร์ค จำกัด (มหาชน)
	- โครงการต้องติดตั้งป้ายสัญลักษณ์จราจรบริเวณทางเข้า-ออกโครงการ ให้แล้วเสร็จก่อนการก่อสร้างโครงการ	บริเวณทางเข้า-ออกของโครงการ	ตลอดระยะเวลาก่อสร้าง	บริษัท ปิ่นทอง อินดัสเตรียล ปาร์ค จำกัด (มหาชน)

ลงชื่อ.....
(นายพีร์ ปัทมวรกุลชัย, นายสุจินต์ เรียนวิริยะกิจ)
กรรมการผู้มีอำนาจลงนาม
บริษัท ปิ่นทอง อินดัสเตรียล ปาร์ค จำกัด (มหาชน)

ลงชื่อ.....
(นายจุมพล หมอยาดี)
ผู้ชำนาญการ
บริษัท โฟร์เทียร์ คอนซัลแตนต์ จำกัด

ตารางที่ 2 (ต่อ) มาตรการป้องกันและแก้ไขผลกระทบสิ่งแวดล้อม ระยะก่อสร้าง รายงานการเปลี่ยนแปลงรายละเอียดโครงการในรายงานการประเมินผลกระทบสิ่งแวดล้อม โครงการนิคมอุตสาหกรรมปิ่นทอง (โครงการ 6) ของบริษัท ปิ่นทอง อินดัสเตรียล ปาร์ค จำกัด (มหาชน)

องค์ประกอบทางสิ่งแวดล้อมและคุณค่าต่าง ๆ	มาตรการป้องกันและแก้ไขผลกระทบสิ่งแวดล้อม	สถานที่ดำเนินการ	ระยะเวลาดำเนินการ	ผู้รับผิดชอบ
7. การคมนาคมขนส่ง (ต่อ)	- โครงการจะต้องดำเนินการขยายไหล่ทางบริเวณทางหลวงแผ่นดินหมายเลข 3191 (มาบข่า-ปลวกแดง) ตั้งแต่ช่วงระยะก่อสร้างของโครงการ และติดตั้งป้ายสัญลักษณ์จราจรบริเวณทางเข้า-ออกให้แล้วเสร็จก่อนเปิดดำเนินการ เพื่อไม่ให้เกิดการชะลอตัวติดขัด	บริเวณทางเข้า-ออกของโครงการที่เชื่อมต่อกับทางหลวงแผ่นดินหมายเลข 3191 (มาบข่า-ปลวกแดง)	ตลอดระยะเวลาก่อสร้าง	บริษัท ปิ่นทอง อินดัสเตรียล ปาร์ค จำกัด (มหาชน)
	- โครงการจะต้องสนับสนุนงบประมาณในการปรับปรุงเกาะกลางของทางหลวงแผ่นดินหมายเลข 3191 (มาบข่า-ปลวกแดง) ให้เป็นเกาะกลางแบบยก (Raise Median) ยาว 900 เมตร รวมถึงติดตั้งอุปกรณ์อำนวยความสะดวกตามแบบมาตรฐานกรมทางหลวงตามแบบที่ได้รับอนุญาตจากแขวงทางหลวงระยอง โดยเบื้องต้นโครงการจะต้องประสานงานในการขยายไหล่ทางบริเวณจุดกลับรถมายังทางเข้า-ออกโครงการ ให้เป็นผิวจราจร 3 เลน	ทางหลวงแผ่นดินหมายเลข 3191 (มาบข่า-ปลวกแดง)	ตลอดระยะเวลาก่อสร้าง	บริษัท ปิ่นทอง อินดัสเตรียล ปาร์ค จำกัด (มหาชน)
	- กรณีที่ทางหลวงแผ่นดินหมายเลข 3191 (มาบข่า-ปลวกแดง) เกิดความเสียหายจากรถบรรทุกขนส่ง ให้โครงการแจ้งต่อแขวงทางหลวงระยองและให้โครงการซ่อมแซมทางหลวงให้มีสภาพดังเดิมโดยเร็ว	เส้นทางการขนส่ง/ภายในพื้นที่โครงการ	ตลอดระยะเวลาก่อสร้าง	บริษัท ปิ่นทอง อินดัสเตรียล ปาร์ค จำกัด (มหาชน)
	- จัดให้มีเจ้าหน้าที่อำนวยความสะดวกบริเวณทางเข้า-ออกพื้นที่โครงการกับทางหลวงแผ่นดินหมายเลข 3191 (มาบข่า-ปลวกแดง)	เส้นทางการขนส่ง/ภายในพื้นที่โครงการ	ตลอดระยะเวลาก่อสร้าง	บริษัท ปิ่นทอง อินดัสเตรียล ปาร์ค จำกัด (มหาชน)

ลงชื่อ.....
(นายพีร์ ปัทมวรกุลชัย, นายสุจินต์ เรียนวิริยะกิจ)
กรรมการผู้มีอำนาจลงนาม
บริษัท ปิ่นทอง อินดัสเตรียล ปาร์ค จำกัด (มหาชน)

ลงชื่อ.....
(นายจุมพล หมอยาดี)
ผู้ชำนาญการ
บริษัท โฟร์เทียร์ คอนซัลแตนต์ จำกัด

ตารางที่ 2 (ต่อ) มาตรการป้องกันและแก้ไขผลกระทบสิ่งแวดล้อม ระยะก่อสร้าง รายงานการเปลี่ยนแปลงรายละเอียดโครงการในรายงานการประเมินผลกระทบสิ่งแวดล้อม โครงการนิคมอุตสาหกรรมปิ่นทอง (โครงการ 6) ของบริษัท ปิ่นทอง อินดัสเตรียล ปาร์ค จำกัด (มหาชน)

องค์ประกอบทางสิ่งแวดล้อมและคุณค่าต่าง ๆ	มาตรการป้องกันและแก้ไขผลกระทบสิ่งแวดล้อม	สถานที่ดำเนินการ	ระยะเวลาดำเนินการ	ผู้รับผิดชอบ
7. การคมนาคมขนส่ง (ต่อ)	และประชาสัมพันธ์ให้ผู้ใช้ทางหลวงแผ่นดินหมายเลข 3191 (มาบข่า-ปลวกแดง) เพิ่มความระมัดระวังในการใช้เส้นทาง	เส้นทางการขนส่ง/ภายในพื้นที่โครงการ	ตลอดระยะเวลาก่อสร้าง	บริษัท ปิ่นทอง อินดัสเตรียล ปาร์ค จำกัด (มหาชน)
	- จัดระบบและทิศทางการจราจรในพื้นที่ก่อสร้างให้เป็นระเบียบเพื่อป้องกันอุบัติเหตุ	เส้นทางการขนส่ง/ภายในพื้นที่โครงการ	ตลอดระยะเวลาก่อสร้าง	บริษัท ปิ่นทอง อินดัสเตรียล ปาร์ค จำกัด (มหาชน)
8. การจัดการของเสีย	- กำหนดให้บริษัทรับเหมาก่อสร้างต้องจัดเตรียมถังขยะมูลฝอยที่มีฝาปิดมิดชิดตั้งกระจายอยู่ในพื้นที่ก่อสร้างอย่างเพียงพอ และให้อยู่ห่างจากรางระบายน้ำหรือแหล่งน้ำไม่น้อยกว่า 10 เมตร เพื่อรวบรวมมูลฝอยจากคนงาน และจากการก่อสร้างในพื้นที่โครงการทุกวัน พร้อมทั้งติดต่อให้หน่วยงานท้องถิ่นทำการเก็บขนและกำจัดตามหลักสุขาภิบาล	พื้นที่โครงการ	ตลอดระยะเวลาก่อสร้าง	บริษัท ปิ่นทอง อินดัสเตรียล ปาร์ค จำกัด (มหาชน)
	- จัดให้มีการอบรมคนงานในการคัดแยกของเสียจากการก่อสร้างที่สามารถนำกลับมาใช้ใหม่ได้ เช่น เศษไม้ เศษโลหะ พลาสติก เป็นต้น ก่อนจำหน่ายให้แก่ผู้รับซื้อ หรือแยกของเสียตามหลักการ 3Rs เพื่อลดปริมาณของเสียที่ส่งกำจัด และเป็นการใช้ทรัพยากรอย่างคุ้มค่า	พื้นที่โครงการ	ตลอดระยะเวลาก่อสร้าง	บริษัท ปิ่นทอง อินดัสเตรียล ปาร์ค จำกัด (มหาชน)
	- จัดให้มีเจ้าหน้าที่รับผิดชอบในการเก็บรวบรวมของเสีย/ขยะมูลฝอยจากบริเวณรอบพื้นที่ก่อสร้างไปไว้ในภาชนะรองรับ หรือบริเวณพื้นที่ที่กำหนดอย่างน้อยวันละ 1 ครั้ง	พื้นที่โครงการ	ตลอดระยะเวลาก่อสร้าง	บริษัท ปิ่นทอง อินดัสเตรียล ปาร์ค จำกัด (มหาชน)

ลงชื่อ.....
(นายพีร์ ปัทมวรกุลชัย, นายสุจินต์ เรียนวิริยะกิจ)
กรรมการผู้มีอำนาจลงนาม
บริษัท ปิ่นทอง อินดัสเตรียล ปาร์ค จำกัด (มหาชน)

ลงชื่อ.....
(นายจุมพล หมอยาดี)
ผู้ชำนาญการ
บริษัท โฟร์เทียร์ คอนซัลแตนต์ จำกัด

ตารางที่ 2 (ต่อ) มาตรการป้องกันและแก้ไขผลกระทบสิ่งแวดล้อม ระยะก่อสร้าง รายงานการเปลี่ยนแปลงรายละเอียดโครงการในรายงานการประเมินผลกระทบสิ่งแวดล้อม โครงการนิคมอุตสาหกรรมปิ่นทอง (โครงการ 6) ของบริษัท ปิ่นทอง อินดัสเตรียล ปาร์ค จำกัด (มหาชน)

องค์ประกอบทางสิ่งแวดล้อมและคุณค่าต่าง ๆ	มาตรการป้องกันและแก้ไขผลกระทบสิ่งแวดล้อม	สถานที่ดำเนินการ	ระยะเวลาดำเนินการ	ผู้รับผิดชอบ
8. การจัดการของเสีย (ต่อ)	- จัดให้มีพื้นที่สำหรับกองของเสียจากการก่อสร้าง โดยไม่ให้กีดขวางการก่อสร้างและเส้นทางจราจรเข้า-ออก โดยขยะมูลฝอยและเศษวัสดุก่อสร้างให้จัดกองเก็บรวมกันในพื้นที่ที่กำหนดอย่างเป็นระเบียบและรวบรวมเศษวัสดุก่อสร้าง โดยต้องไม่วางใกล้กับรางระบายน้ำภายในพื้นที่ก่อสร้าง เพื่อป้องกันการกีดขวางทางระบายน้ำ	พื้นที่โครงการ	ตลอดระยะเวลาก่อสร้าง	บริษัท ปิ่นทอง อินดัสเตรียล ปาร์ค จำกัด (มหาชน)
	- ห้ามทิ้งมูลฝอยลงในรางระบายน้ำชั่วคราวหรือทางระบายน้ำสาธารณะหรือแหล่งน้ำตามธรรมชาติเด็ดขาด	พื้นที่โครงการ	ตลอดระยะเวลาก่อสร้าง	บริษัท ปิ่นทอง อินดัสเตรียล ปาร์ค จำกัด (มหาชน)
9. การระบายน้ำและการป้องกันน้ำท่วม	- จัดให้มีรางระบายน้ำชั่วคราวเพื่อรวบรวมน้ำชะตะกอนดินจากพื้นที่ก่อสร้างเข้าสู่บ่อตกตะกอนในแต่ละพื้นที่ ก่อนระบายลงสู่แหล่งน้ำสาธารณประโยชน์ พร้อมทั้งกำหนดให้กำจัดสิ่งกีดขวางหรือวัชพืชที่เป็นอุปสรรคต่อการระบายน้ำในพื้นที่ก่อสร้าง	พื้นที่โครงการ	ตลอดระยะเวลาก่อสร้าง	บริษัท ปิ่นทอง อินดัสเตรียล ปาร์ค จำกัด (มหาชน)
	- โครงการจะต้องก่อสร้างรางระบายน้ำฝนซึ่งรับน้ำหลากจากภายนอกโครงการให้แล้วเสร็จก่อนเปิดดำเนินการ ตำแหน่งก่อสร้างแสดงดังรูปที่ 22	พื้นที่โครงการ	ตลอดระยะเวลาก่อสร้าง	บริษัท ปิ่นทอง อินดัสเตรียล ปาร์ค จำกัด (มหาชน)
	- ขุดลอกตะกอนดินบริเวณบ่อตกตะกอนในช่วงก่อสร้างและนำตะกอนที่ได้ไปปรับถมภายในพื้นที่โครงการเพื่อรักษาปริมาตรของบ่อตกตะกอนให้สามารถรับน้ำตะกอนได้ตามค่าการออกแบบ	พื้นที่โครงการ	ตลอดระยะเวลาก่อสร้าง	บริษัท ปิ่นทอง อินดัสเตรียล ปาร์ค จำกัด (มหาชน)

ลงชื่อ.....
(นายพีร์ ปัทมวรกุลชัย, นายสุจินต์ เรียนวิริยะกิจ)
กรรมการผู้มีอำนาจลงนาม
บริษัท ปิ่นทอง อินดัสเตรียล ปาร์ค จำกัด (มหาชน)

ลงชื่อ.....
(นายจุมพล หมอยาดี)
ผู้ชำนาญการ
บริษัท โฟร์เทียร์ คอนซัลแตนต์ จำกัด

ตารางที่ 2 (ต่อ) มาตรการป้องกันและแก้ไขผลกระทบสิ่งแวดล้อม ระยะก่อสร้าง รายงานการเปลี่ยนแปลงรายละเอียดโครงการในรายงานการประเมินผลกระทบสิ่งแวดล้อม โครงการนิคมอุตสาหกรรมปิ่นทอง (โครงการ 6) ของบริษัท ปิ่นทอง อินดัสเตรียล ปาร์ค จำกัด (มหาชน)

องค์ประกอบทางสิ่งแวดล้อมและคุณค่าต่าง ๆ	มาตรการป้องกันและแก้ไขผลกระทบสิ่งแวดล้อม	สถานที่ดำเนินการ	ระยะเวลาดำเนินการ	ผู้รับผิดชอบ
10. อาชีวอนามัยและความปลอดภัย	- บริษัท ปิ่นทอง อินดัสเตรียล ปาร์ค จำกัด (มหาชน) ต้องระบุในสัญญาว่าจ้างระหว่างบริษัทฯ และผู้รับเหมาก่อสร้าง ให้ครอบคลุมถึงวิธีการคุ้มครองความปลอดภัย และสุขภาพอนามัยคนงานที่ปฏิบัติงานในโครงการ และมีการจัดการให้เป็นไปตามประกาศคณะกรรมการสวัสดิการและแรงงาน เรื่อง มาตรฐานด้านสวัสดิการแรงงานที่พักอาศัยสำหรับลูกจ้างประเภทกิจการก่อสร้าง พ.ศ. 2559 กฎกระทรวงกำหนดมาตรฐานในการบริหาร จัดการ และดำเนินการด้านความปลอดภัย อาชีวอนามัย และสภาพแวดล้อมในการทำงานเกี่ยวกับงานก่อสร้าง พ.ศ. 2564 และกฎหมายอื่น ๆ ที่เกี่ยวข้อง	พื้นที่โครงการ	ตลอดระยะเวลาก่อสร้าง	บริษัท ปิ่นทอง อินดัสเตรียล ปาร์ค จำกัด (มหาชน)
	- จัดทำแผนงานด้านความปลอดภัยในการทำงานสำหรับงานก่อสร้างทั้งแผนงานด้านความปลอดภัยในภาพรวมของโครงการ โดยคำนึงถึงสุขภาพและความปลอดภัยในการทำงานของคนงานก่อสร้างผู้รับเหมา รวมทั้งมีการตรวจสอบการดำเนินงานของผู้รับเหมาตามแผนงานอย่างสม่ำเสมอ ได้แก่ • กำหนดมาตรฐานในการบริหาร และการจัดการด้านความปลอดภัยอาชีวอนามัย และสภาพแวดล้อมในการทำงาน พ.ศ. 2549	พื้นที่โครงการ	ตลอดระยะเวลาก่อสร้าง	บริษัท ปิ่นทอง อินดัสเตรียล ปาร์ค จำกัด (มหาชน)

ลงชื่อ.....
(นายพีร์ ปัทมวรกุลชัย, นายสุจินต์ เรียนวิริยะกิจ)
กรรมการผู้มีอำนาจลงนาม
บริษัท ปิ่นทอง อินดัสเตรียล ปาร์ค จำกัด (มหาชน)

ลงชื่อ.....
(นายจุมพล หมอยาดี)
ผู้ชำนาญการ
บริษัท โฟร์เทียร์ คอนซัลแตนต์ จำกัด

ตารางที่ 2 (ต่อ) มาตรการป้องกันและแก้ไขผลกระทบสิ่งแวดล้อม ระยะก่อสร้าง รายงานการเปลี่ยนแปลงรายละเอียดโครงการในรายงานการประเมินผลกระทบสิ่งแวดล้อม โครงการนิคมอุตสาหกรรมปิ่นทอง (โครงการ 6) ของบริษัท ปิ่นทอง อินดัสเตรียล ปาร์ค จำกัด (มหาชน)

องค์ประกอบทางสิ่งแวดล้อมและคุณค่าต่าง ๆ	มาตรการป้องกันและแก้ไขผลกระทบสิ่งแวดล้อม	สถานที่ดำเนินการ	ระยะเวลาดำเนินการ	ผู้รับผิดชอบ
10. อาชีวอนามัยและความปลอดภัย (ต่อ)	• กฎกระทรวงกำหนดมาตรฐานในการบริหาร จัดการ และดำเนินการด้านความปลอดภัย อาชีวอนามัย และสภาพแวดล้อมในการทำงานเกี่ยวกับงานก่อสร้าง พ.ศ. 2564 • ประกาศกรมสวัสดิการและคุ้มครองแรงงาน เรื่อง สัญลักษณ์เตือนอันตราย เครื่องหมายเกี่ยวกับความปลอดภัย อาชีวอนามัยและสภาพแวดล้อมในการทำงาน และข้อความแสดงสิทธิและหน้าที่ของนายจ้างและลูกจ้าง พ.ศ. 2554 • บริษัทผู้รับเหมาก่อสร้างจะต้องปฏิบัติตามข้อกำหนดกฎกระทรวง กำหนดมาตรฐานในการบริหาร และการจัดการด้านความปลอดภัย อาชีวอนามัย และสภาพแวดล้อมในการทำงานเกี่ยวกับเครื่องจักร ปั้นจั่น และหม้อน้ำ พ.ศ. 2552 • มีการเตรียมความพร้อมด้านการป้องกัน และระงับอัคคีภัยในพื้นที่ก่อสร้าง ตามกฎกระทรวง กำหนดมาตรฐานในการบริหาร จัดการ และดำเนินการด้านความปลอดภัย อาชีวอนามัยและสภาพแวดล้อมในการทำงานเกี่ยวกับการป้องกันและระงับอัคคีภัย พ.ศ. 2555	พื้นที่โครงการ	ตลอดระยะเวลาก่อสร้าง	บริษัท ปิ่นทอง อินดัสเตรียล ปาร์ค จำกัด (มหาชน)

ลงชื่อ.....
(นายพีร์ ปัทมวรกุลชัย, นายสุจินต์ เรียนวิริยะกิจ)
กรรมการผู้มีอำนาจลงนาม
บริษัท ปิ่นทอง อินดัสเตรียล ปาร์ค จำกัด (มหาชน)

ลงชื่อ.....
(นายจุมพล หมอยาดี)
ผู้ชำนาญการ
บริษัท โฟร์เทียร์ คอนซัลแตนต์ จำกัด

ตารางที่ 2 (ต่อ) มาตรการป้องกันและแก้ไขผลกระทบสิ่งแวดล้อม ระยะก่อสร้าง รายงานการเปลี่ยนแปลงรายละเอียดโครงการในรายงานการประเมินผลกระทบสิ่งแวดล้อม โครงการนิคมอุตสาหกรรมปิ่นทอง (โครงการ 6) ของบริษัท ปิ่นทอง อินดัสเตรียล ปาร์ค จำกัด (มหาชน)

องค์ประกอบทางสิ่งแวดล้อมและคุณค่าต่าง ๆ	มาตรการป้องกันและแก้ไขผลกระทบสิ่งแวดล้อม	สถานที่ดำเนินการ	ระยะเวลาดำเนินการ	ผู้รับผิดชอบ
10. อาชีวอนามัยและความปลอดภัย (ต่อ)	- ควบคุมบริษัทรับเหมาก่อสร้างให้ปฏิบัติตามประกาศคณะกรรมการสวัสดิการและแรงงาน เรื่อง มาตรฐานด้านสวัสดิการแรงงานที่พักอาศัยสำหรับลูกจ้างประเภทกิจการก่อสร้าง พ.ศ. 2559	พื้นที่โครงการ	ตลอดระยะเวลาก่อสร้าง	บริษัท ปิ่นทอง อินดัสเตรียล ปาร์ค จำกัด (มหาชน)
	- โครงการจะระบุในสัญญาว่าจ้างระหว่างบริษัทฯ และผู้รับเหมาก่อสร้างว่าการจัดหาที่พักแก่คนงานก่อสร้างเป็นความรับผิดชอบของผู้รับเหมาก่อสร้าง โดยจะไม่มีการก่อสร้างที่พักคนงานในพื้นที่โครงการ	พื้นที่โครงการ	ตลอดระยะเวลาก่อสร้าง	บริษัท ปิ่นทอง อินดัสเตรียล ปาร์ค จำกัด (มหาชน)
	- โครงการจะต้องระบุในสัญญาว่าจ้างบริษัทผู้รับเหมาก่อสร้างว่าผู้ปฏิบัติงานที่ใช้ปั้นจั่น หรืออุปกรณ์ควบคุมต่าง ๆ ในการก่อสร้างต้องมีใบอนุญาตตามกฎหมายฉบับล่าสุด	พื้นที่โครงการ	ตลอดระยะเวลาก่อสร้าง	บริษัท ปิ่นทอง อินดัสเตรียล ปาร์ค จำกัด (มหาชน)
	- จัดทำคู่มือความปลอดภัยให้บริษัทรับเหมาก่อสร้างและผู้เกี่ยวข้อง	พื้นที่โครงการ	ตลอดระยะเวลาก่อสร้าง	บริษัท ปิ่นทอง อินดัสเตรียล ปาร์ค จำกัด (มหาชน)
	- กำหนดขอบเขต และจัดทำแนวรั้วบริเวณพื้นที่ก่อสร้าง และกำหนดจุดเข้า-ออกบริเวณพื้นที่ก่อสร้างให้ชัดเจน	พื้นที่โครงการ	ตลอดระยะเวลาก่อสร้าง	บริษัท ปิ่นทอง อินดัสเตรียล ปาร์ค จำกัด (มหาชน)
	- จัดให้มีพื้นที่จอดรถจักรยานยนต์ และรถจักรยาน บริเวณด้านนอกเขตก่อสร้างของพื้นที่โครงการ	พื้นที่โครงการ	ตลอดระยะเวลาก่อสร้าง	บริษัท ปิ่นทอง อินดัสเตรียล ปาร์ค จำกัด (มหาชน)

ลงชื่อ.....
(นายพีร์ ปัทมวรกุลชัย, นายสุจินต์ เรียนวิริยะกิจ)
กรรมการผู้มีอำนาจลงนาม
บริษัท ปิ่นทอง อินดัสเตรียล ปาร์ค จำกัด (มหาชน)

ลงชื่อ.....
(นายจุมพล หมอยาดี)
ผู้ชำนาญการ
บริษัท โฟร์เทียร์ คอนซัลแตนต์ จำกัด

ตารางที่ 2 (ต่อ) มาตรการป้องกันและแก้ไขผลกระทบสิ่งแวดล้อม ระยะก่อสร้าง รายงานการเปลี่ยนแปลงรายละเอียดโครงการในรายงานการประเมินผลกระทบสิ่งแวดล้อม โครงการนิคมอุตสาหกรรมปิ่นทอง (โครงการ 6) ของบริษัท ปิ่นทอง อินดัสเตรียล ปาร์ค จำกัด (มหาชน)

องค์ประกอบทางสิ่งแวดล้อมและคุณค่าต่าง ๆ	มาตรการป้องกันและแก้ไขผลกระทบสิ่งแวดล้อม	สถานที่ดำเนินการ	ระยะเวลาดำเนินการ	ผู้รับผิดชอบ
10. อาชีวอนามัยและความปลอดภัย (ต่อ)	- กำหนดแนวเขตอันตรายห้ามเข้า โดยจัดให้มีรั้วหรือแผงกันวัสดุตกและป้าย "เขตอันตราย" ไว้ชัดเจน	พื้นที่โครงการ	ตลอดระยะเวลาก่อสร้าง	บริษัท ปิ่นทอง อินดัสเตรียล ปาร์ค จำกัด (มหาชน)
	- จัดให้มีระบบการอนุญาตเข้าพื้นที่ก่อสร้าง	พื้นที่โครงการ	ตลอดระยะเวลาก่อสร้าง	บริษัท ปิ่นทอง อินดัสเตรียล ปาร์ค จำกัด (มหาชน)
	- จัดให้มีเจ้าหน้าที่ตรวจสอบวิธีการปฏิบัติงาน สภาพของเครื่องจักรอุปกรณ์ก่อนและหลังใช้งานให้อยู่ในสภาพดีเสมอ รวมทั้งสภาพแวดล้อมในการทำงานเพื่อให้ปฏิบัติงานอย่างปลอดภัย	พื้นที่โครงการ	ตลอดระยะเวลาก่อสร้าง	บริษัท ปิ่นทอง อินดัสเตรียล ปาร์ค จำกัด (มหาชน)
	- ฝึกอบรมคนงานก่อสร้างให้มีความรู้ ความเข้าใจในขั้นตอนการดำเนินงานก่อสร้างในรูปแบบการฝึกอบรมก่อนดำเนินงาน Morning Talk การใช้เครื่องจักร เครื่องมือต่าง ๆ และอุปกรณ์ป้องกันอันตรายส่วนบุคคลอย่างถูกต้อง รวมทั้งลักษณะการทำงานที่ถูกต้องตามหลักการยศาสตร์ เพื่อลดโอกาสการเกิดอุบัติเหตุจากการปฏิบัติงานและฝึกอบรมด้านความปลอดภัยและการป้องกันอุบัติเหตุจากการทำงานแก่คนงานก่อสร้างก่อนปฏิบัติงาน	พื้นที่โครงการ	ตลอดระยะเวลาก่อสร้าง	บริษัท ปิ่นทอง อินดัสเตรียล ปาร์ค จำกัด (มหาชน)
	- มีการจัดเตรียมน้ำดื่มอย่างเพียงพอ และหน่วยปฐมพยาบาลกรณีที่เกิดอันตรายจากความร้อนและอันตรายทางการยศาสตร์	พื้นที่โครงการ	ตลอดระยะเวลาก่อสร้าง	บริษัท ปิ่นทอง อินดัสเตรียล ปาร์ค จำกัด (มหาชน)

ลงชื่อ.....
(นายพีร์ ปัทมวรกุลชัย, นายสุจินต์ เรียนวิริยะกิจ)
กรรมการผู้มีอำนาจลงนาม
บริษัท ปิ่นทอง อินดัสเตรียล ปาร์ค จำกัด (มหาชน)

ลงชื่อ.....
(นายจุมพล หมอยาดี)
ผู้ชำนาญการ
บริษัท โฟร์เทียร์ คอนซัลแตนต์ จำกัด

ตารางที่ 2 (ต่อ) มาตรการป้องกันและแก้ไขผลกระทบสิ่งแวดล้อม ระยะก่อสร้าง รายงานการเปลี่ยนแปลงรายละเอียดโครงการในรายงานการประเมินผลกระทบสิ่งแวดล้อม โครงการนิคมอุตสาหกรรมปิ่นทอง (โครงการ 6) ของบริษัท ปิ่นทอง อินดัสเตรียล ปาร์ค จำกัด (มหาชน)

องค์ประกอบทางสิ่งแวดล้อมและคุณค่าต่าง ๆ	มาตรการป้องกันและแก้ไขผลกระทบสิ่งแวดล้อม	สถานที่ดำเนินการ	ระยะเวลาดำเนินการ	ผู้รับผิดชอบ
10. อาชีวอนามัยและความปลอดภัย (ต่อ)	- ต้องจัดหาและควบคุมดูแลให้มีการใช้อุปกรณ์ป้องกันอันตรายส่วนบุคคลที่เหมาะสมกับสภาพการทำงาน ให้เพียงพอกับจำนวนผู้ปฏิบัติงานที่ต้องใช้ ซึ่งได้แก่ หมวกนิรภัย รองเท้านิรภัย ปลั๊กอุดหูที่ครอบหู เป็นต้น	พื้นที่โครงการ	ตลอดระยะเวลาก่อสร้าง	บริษัท ปิ่นทอง อินดัสเตรียล ปาร์ค จำกัด (มหาชน)
	- กำหนดให้มีกฎระเบียบความปลอดภัยในการปฏิบัติงาน พร้อมทั้งจัดให้มีเจ้าหน้าที่ความปลอดภัยตรวจสอบการปฏิบัติงานของคนงานก่อสร้าง	พื้นที่โครงการ	ตลอดระยะเวลาก่อสร้าง	บริษัท ปิ่นทอง อินดัสเตรียล ปาร์ค จำกัด (มหาชน)
	- บริเวณที่อาจก่อให้เกิดอันตราย จัดให้มีรั้วกันตก ป้ายสีสะท้อนแสง หรือสัญญาณไฟสีส้มในช่วงเวลากลางคืน	พื้นที่โครงการ	ตลอดระยะเวลาก่อสร้าง	บริษัท ปิ่นทอง อินดัสเตรียล ปาร์ค จำกัด (มหาชน)
	- จัดให้มีการรวบรวมสถิติเกี่ยวกับอุบัติเหตุ ความเสียหาย และแนวทางการแก้ไขปัญหาเพื่อใช้ในการปรับปรุงมาตรการด้านอาชีวอนามัยและความปลอดภัยเป็นประจำทุกสัปดาห์ตลอดระยะเวลาการก่อสร้างโครงการ	พื้นที่โครงการ	ตลอดระยะเวลาก่อสร้าง	บริษัท ปิ่นทอง อินดัสเตรียล ปาร์ค จำกัด (มหาชน)
	- จัดให้มีอุปกรณ์สำหรับการปฐมพยาบาล ห้องพยาบาล รถสำหรับจัดส่งผู้บาดเจ็บในกรณีเกิดอุบัติเหตุรุนแรง เพื่อนำส่งสถานพยาบาลบริเวณใกล้เคียง	พื้นที่โครงการ พื้นที่ก่อสร้างและพื้นที่พักคนงานก่อสร้าง	ตลอดระยะเวลาก่อสร้าง	บริษัท ปิ่นทอง อินดัสเตรียล ปาร์ค จำกัด (มหาชน)

ลงชื่อ.....
(นายพีร์ ปัทมวรกุลชัย, นายสุจินต์ เรียนวิริยะกิจ)
กรรมการผู้มีอำนาจลงนาม
บริษัท ปิ่นทอง อินดัสเตรียล ปาร์ค จำกัด (มหาชน)

ลงชื่อ.....
(นายจุมพล หมอยาดี)
ผู้ชำนาญการ
บริษัท โฟร์เทียร์ คอนซัลแตนต์ จำกัด

ตารางที่ 2 (ต่อ) มาตรการป้องกันและแก้ไขผลกระทบสิ่งแวดล้อม ระยะก่อสร้าง รายงานการเปลี่ยนแปลงรายละเอียดโครงการในรายงานการประเมินผลกระทบสิ่งแวดล้อม โครงการนิคมอุตสาหกรรมปิ่นทอง (โครงการ 6) ของบริษัท ปิ่นทอง อินดัสเตรียล ปาร์ค จำกัด (มหาชน)

องค์ประกอบทางสิ่งแวดล้อมและคุณค่าต่าง ๆ	มาตรการป้องกันและแก้ไขผลกระทบสิ่งแวดล้อม	สถานที่ดำเนินการ	ระยะเวลาดำเนินการ	ผู้รับผิดชอบ
10. อาชีวอนามัยและความปลอดภัย (ต่อ)	- กำหนดให้บริษัทผู้รับเหมาก่อสร้าง ปฏิบัติตามกฎกระทรวงว่าด้วยการจัดสวัสดิการในสถานประกอบการ พ.ศ. 2548 กรณีที่โครงการมีคนงานก่อสร้างไม่เกิน 200 คน จะต้องต้องจัดให้มีเวชภัณฑ์และยาเพื่อใช้ในการปฐมพยาบาลและการรักษาพยาบาลในจำนวนที่เพียงพออย่างน้อยตามรายการที่กำหนด	พื้นที่โครงการ	ตลอดระยะเวลาก่อสร้าง	บริษัท ปิ่นทอง อินดัสเตรียล ปาร์ค จำกัด (มหาชน)
	- จัดให้มีห้องพยาบาลพร้อมจัดเตรียมอุปกรณ์ปฐมพยาบาลตามที่กฎหมายกำหนดในพื้นที่ก่อสร้าง	พื้นที่โครงการ	ตลอดระยะเวลาก่อสร้าง	บริษัท ปิ่นทอง อินดัสเตรียล ปาร์ค จำกัด (มหาชน)
	- จดบันทึกสถิติการเกิดอุบัติเหตุ ความเสียหายจากการทำงานก่อสร้างและจากการขนส่งจากการขนส่งทั้งภายใน และภายนอกพื้นที่โครงการ โดยมีรายละเอียด สาเหตุ ผลที่เกิดขึ้น ตลอดจนแนวทางแก้ไขเพื่อนำมาหาสาเหตุ และแนวทางป้องกันแก้ไขไม่ให้เกิดซ้ำอีก พร้อมแจ้งไปยังบริษัทต้นสังกัด เพื่อให้รับทราบ และดำเนินการแก้ไข	พื้นที่โครงการ	ตลอดระยะเวลาก่อสร้าง	บริษัท ปิ่นทอง อินดัสเตรียล ปาร์ค จำกัด (มหาชน)
	- กำหนดให้มีเจ้าหน้าที่ด้านอาชีวอนามัยและความปลอดภัยของโครงการเข้าไปกำกับดูแล ควบคุมและประเมินความปลอดภัยในการดำเนินงานของบริษัทรับเหมา รวมถึงกำกับดูแลให้บริษัทรับเหมา	พื้นที่โครงการ	ตลอดระยะเวลาก่อสร้าง	บริษัท ปิ่นทอง อินดัสเตรียล ปาร์ค จำกัด (มหาชน)

ลงชื่อ.....
(นายพีร์ ปัทมวรกุลชัย, นายสุจินต์ เรียนวิริยะกิจ)
กรรมการผู้มีอำนาจลงนาม
บริษัท ปิ่นทอง อินดัสเตรียล ปาร์ค จำกัด (มหาชน)

ลงชื่อ.....
(นายจุมพล หมอยาดี)
ผู้ชำนาญการ
บริษัท โฟร์เทียร์ คอนซัลแตนต์ จำกัด

ตารางที่ 2 (ต่อ) มาตรการป้องกันและแก้ไขผลกระทบสิ่งแวดล้อม ระยะก่อสร้าง รายงานการเปลี่ยนแปลงรายละเอียดโครงการในรายงานการประเมินผลกระทบสิ่งแวดล้อม โครงการนิคมอุตสาหกรรมปิ่นทอง (โครงการ 6) ของบริษัท ปิ่นทอง อินดัสเตรียล ปาร์ค จำกัด (มหาชน)

องค์ประกอบทางสิ่งแวดล้อมและคุณค่าต่าง ๆ	มาตรการป้องกันและแก้ไขผลกระทบสิ่งแวดล้อม	สถานที่ดำเนินการ	ระยะเวลาดำเนินการ	ผู้รับผิดชอบ
10. อาชีวอนามัยและความปลอดภัย (ต่อ)	ปฏิบัติตามนโยบายและแนวทางการจัดการอาชีวอนามัยและความปลอดภัยอย่างเคร่งครัด หากพบเหตุการณ์ผิดปกติต้องรายงานและเสนอแนวทางแก้ไขให้ผู้ควบคุมการก่อสร้างและบริษัทรับเหมาทราบเพื่อดำเนินการแก้ไขปรับปรุงต่อไป	พื้นที่โครงการ	ตลอดระยะเวลาก่อสร้าง	บริษัท ปิ่นทอง อินดัสเตรียล ปาร์ค จำกัด (มหาชน)
11. สาธารณสุข	- จัดให้มีระบบสุขาภิบาล และอนามัยสิ่งแวดล้อมในบริเวณก่อสร้างที่ดี เช่น น้ำสะอาดสำหรับการอุปโภค-บริโภค ห้องสุขาที่ถูกหลักสุขาภิบาล ระบบระบายน้ำ และระบบกำจัดขยะ	พื้นที่โครงการ	ตลอดระยะเวลาก่อสร้าง	บริษัท ปิ่นทอง อินดัสเตรียล ปาร์ค จำกัด (มหาชน)
	- กำหนดให้บริษัทรับเหมาก่อสร้างจัดเตรียมห้องสุขาที่ถูกสุขลักษณะให้เพียงพอสำหรับคนงานก่อสร้างตามข้อกำหนดของวิศวกรรมสถานแห่งประเทศไทยในพระบรมราชูปถัมภ์ที่กำหนด	พื้นที่โครงการ	ตลอดระยะเวลาก่อสร้าง	บริษัท ปิ่นทอง อินดัสเตรียล ปาร์ค จำกัด (มหาชน)
	- ห้ามเผาขยะหรือวัสดุก่อสร้างที่ไม่ใช้แล้วในพื้นที่โครงการ หรือที่พักคนงาน โดยให้ส่งกำจัดอย่างถูกหลักสุขาภิบาล	พื้นที่โครงการ	ตลอดระยะเวลาก่อสร้าง	บริษัท ปิ่นทอง อินดัสเตรียล ปาร์ค จำกัด (มหาชน)
	- กำหนดให้ผู้รับเหมาต้องดำเนินการให้คนงานทุกคนตรวจสุขภาพพื้นฐานก่อนเข้าทำงาน รวมถึงกำหนดมาตรการควบคุมโรคติดต่อและประสานงานกับหน่วยงานท้องถิ่นสำหรับวางแผนในการเตรียมความพร้อมรองรับคนงานที่จะเข้ามาเพิ่มในพื้นที่	พื้นที่โครงการ	ตลอดระยะเวลาก่อสร้าง	บริษัท ปิ่นทอง อินดัสเตรียล ปาร์ค จำกัด (มหาชน)

ลงชื่อ.....
(นายพีร์ ปัทมวรกุลชัย, นายสุจินต์ เรียนวิริยะกิจ)
กรรมการผู้มีอำนาจลงนาม
บริษัท ปิ่นทอง อินดัสเตรียล ปาร์ค จำกัด (มหาชน)

ลงชื่อ.....
(นายจุมพล หมอยาดี)
ผู้ชำนาญการ
บริษัท โฟร์เทียร์ คอนซัลแตนต์ จำกัด

ตารางที่ 2 (ต่อ) มาตรการป้องกันและแก้ไขผลกระทบสิ่งแวดล้อม ระยะก่อสร้าง รายงานการเปลี่ยนแปลงรายละเอียดโครงการในรายงานการประเมินผลกระทบสิ่งแวดล้อม โครงการนิคมอุตสาหกรรมปิ่นทอง (โครงการ 6) ของบริษัท ปิ่นทอง อินดัสเตรียล ปาร์ค จำกัด (มหาชน)

องค์ประกอบทางสิ่งแวดล้อมและคุณค่าต่าง ๆ	มาตรการป้องกันและแก้ไขผลกระทบสิ่งแวดล้อม	สถานที่ดำเนินการ	ระยะเวลาดำเนินการ	ผู้รับผิดชอบ
11. สาธารณสุข (ต่อ)	- ให้ความรู้และคำแนะนำกับคนงานก่อสร้างในการป้องกันโรคติดต่อ รวมถึงรณรงค์ด้านสุขบัญญัติด้วย โดยให้ความร่วมมือกับหน่วยงานบริการสาธารณสุขในพื้นที่	พื้นที่โครงการ	ตลอดระยะเวลาก่อสร้าง	บริษัท ปิ่นทอง อินดัสเตรียล ปาร์ค จำกัด (มหาชน)
12. สภาพเศรษฐกิจ-สังคม	- กำหนดให้มีขั้นตอนการรับเรื่องร้องเรียนจากชุมชน และจัดตั้งศูนย์รับเรื่องร้องทุกข์จากชุมชนเพื่อรับฟังข้อร้องเรียน และประสานงานดำเนินการแก้ไขตามปัญหาข้อร้องเรียนตามแนวทาง/เงื่อนไขและระยะเวลาที่กำหนด ดังรูปที่ 23	พื้นที่โครงการ	ตลอดระยะเวลาก่อสร้าง	บริษัท ปิ่นทอง อินดัสเตรียล ปาร์ค จำกัด (มหาชน)
	- กรณีที่ประชาชนโดยรอบพื้นที่โครงการเกิดการบาดเจ็บหรือเจ็บป่วยที่พิสูจน์ทราบว่าเป็นผลกระทบมาจากการดำเนินการของโครงการ โครงการจะต้องให้การดูแลและรับผิดชอบครอบคลุมหรือไม่น้อยกว่าที่กฎหมายกำหนด	ชุมชนโดยรอบพื้นที่โครงการ	ตลอดระยะเวลาก่อสร้าง	บริษัท ปิ่นทอง อินดัสเตรียล ปาร์ค จำกัด (มหาชน)
	- กำหนดให้มีการประชาสัมพันธ์ให้ชุมชนโดยรอบพื้นที่โครงการรับทราบแผนการก่อสร้างโครงการอย่างต่อเนื่อง	ชุมชนโดยรอบพื้นที่โครงการ	ตลอดระยะเวลาก่อสร้าง	บริษัท ปิ่นทอง อินดัสเตรียล ปาร์ค จำกัด (มหาชน)
	- ควบคุมดูแลไม่ให้คนงานก่อสร้างบุกรุกที่ดินบุคคลอื่นโดยรอบพื้นที่โครงการและมิให้ก่อปัญหาด้านสังคม โดยการวางกฎระเบียบและการลงโทษ และประสานงานกับเจ้าหน้าที่ตำรวจ หรือเจ้าหน้าที่ท้องถิ่นร่วมตรวจตรา	ชุมชนโดยรอบพื้นที่โครงการ	ตลอดระยะเวลาก่อสร้าง	บริษัท ปิ่นทอง อินดัสเตรียล ปาร์ค จำกัด (มหาชน)

ลงชื่อ.....
(นายพีร์ ปัทมวรกุลชัย, นายสุจินต์ เรียนวิริยะกิจ)
กรรมการผู้มีอำนาจลงนาม
บริษัท ปิ่นทอง อินดัสเตรียล ปาร์ค จำกัด (มหาชน)

ลงชื่อ.....
(นายจุมพล หมอยาดี)
ผู้ชำนาญการ
บริษัท โฟร์เทียร์ คอนซัลแตนต์ จำกัด

ตารางที่ 2 (ต่อ) มาตรการป้องกันและแก้ไขผลกระทบสิ่งแวดล้อม ระยะก่อสร้าง รายงานการเปลี่ยนแปลงรายละเอียดโครงการในรายงานการประเมินผลกระทบสิ่งแวดล้อม โครงการนิคมอุตสาหกรรมปิ่นทอง (โครงการ 6) ของบริษัท ปิ่นทอง อินดัสเตรียล ปาร์ค จำกัด (มหาชน)

องค์ประกอบทางสิ่งแวดล้อมและคุณค่าต่าง ๆ	มาตรการป้องกันและแก้ไขผลกระทบสิ่งแวดล้อม	สถานที่ดำเนินการ	ระยะเวลาดำเนินการ	ผู้รับผิดชอบ
12. สภาพเศรษฐกิจ-สังคม (ต่อ)	- พิจารณาว่าจ้างแรงงานในท้องถิ่นให้มากที่สุดเป็นอันดับแรก เพื่อช่วยให้คนในท้องถิ่นมีงานทำ และสร้างทัศนคติที่ดีต่อโครงการ	พื้นที่โครงการและชุมชนโดยรอบ	ตลอดระยะเวลาก่อสร้าง	บริษัท ปิ่นทอง อินดัสเตรียล ปาร์ค จำกัด (มหาชน)
	- กรณีที่บริษัทรับเหมาก่อสร้างรับแรงงานข้ามชาติเข้ามาปฏิบัติงานในพื้นที่โครงการต้องดำเนินการขึ้นทะเบียนแรงงานตามกฎกระทรวงว่าด้วยการขอรับใบอนุญาต การออกใบอนุญาต และการแจ้งการทำงานของคนต่างด้าว หรือกฎหมายอื่นที่เกี่ยวข้อง	พื้นที่โครงการ	ตลอดระยะเวลาก่อสร้าง	บริษัท ปิ่นทอง อินดัสเตรียล ปาร์ค จำกัด (มหาชน)
	- โครงการจะต้องจัดทำแผนงานด้านมวลชนสัมพันธ์ที่มีการระบุรายละเอียดระดับกิจกรรมหรือโครงการให้ชัดเจน ขั้นตอน ผู้รับผิดชอบ ระยะดำเนินการให้ครอบคลุมชุมชนโดยรอบพื้นที่โครงการในรัศมี 5 กิโลเมตร รวมทั้งจัดทำแผนงานกิจกรรมความรับผิดชอบต่อสังคม (Corporate Social Responsibility; CSR) เช่น กิจกรรมส่งเสริมการศึกษา กิจกรรมส่งเสริมสุขภาพ/กีฬา กิจกรรมด้านศาสนาและวัฒนธรรม และการส่งเสริมอาชีพ เป็นต้น สำหรับชุมชนในรัศมี 0-3 กิโลเมตร และ 3-5 กิโลเมตร เป็นประจำทุกปี	ชุมชนโดยรอบพื้นที่โครงการ	ตลอดระยะเวลาก่อสร้าง	บริษัท ปิ่นทอง อินดัสเตรียล ปาร์ค จำกัด (มหาชน)

หมายเหตุ : บริษัท ปิ่นทอง อินดัสเตรียล ปาร์ค จำกัด (มหาชน) เป็นผู้รับผิดชอบภายใต้การกำกับดูแลของการนิคมอุตสาหกรรมแห่งประเทศไทย โดยระบุเป็นเอกสารแนบท้ายสัญญาให้บริษัทรับเหมาต้องปฏิบัติตามมาตรการที่กำหนดอย่างเคร่งครัด

ลงชื่อ.....
(นายพีร์ ปัทมวรกุลชัย, นายสุจินต์ เรียนวิริยะกิจ)
กรรมการผู้มีอำนาจลงนาม
บริษัท ปิ่นทอง อินดัสเตรียล ปาร์ค จำกัด (มหาชน)

ลงชื่อ.....
(นายจุมพล หมอยาดี)
ผู้ชำนาญการ
บริษัท โฟร์เทียร์ คอนซัลแตนต์ จำกัด

ตารางที่ 3 มาตรการติดตามตรวจสอบผลกระทบสิ่งแวดล้อม ระยะก่อสร้าง รายงานการเปลี่ยนแปลงรายละเอียดโครงการในรายงานการประเมินผลกระทบสิ่งแวดล้อม โครงการนิคมอุตสาหกรรมปิ่นทอง (โครงการ 6) ของบริษัท ปิ่นทอง อินดัสเตรียล ปาร์ค จำกัด (มหาชน)

องค์ประกอบทางสิ่งแวดล้อมและคุณค่าต่าง ๆ	สถานที่ตรวจสอบ	ความถี่	ผู้รับผิดชอบ
1. คุณภาพอากาศในบรรยากาศ ตรวจวัดคุณภาพอากาศในบรรยากาศในดัชนีตรวจวัด - ฝุ่นละอองรวม (TSP) เฉลี่ย 24 ชั่วโมง - ฝุ่นละอองขนาดไม่เกิน 10 ไมครอน (PM_{10}) เฉลี่ย 24 ชั่วโมง - ความเร็วและทิศทางลม	- ตรวจวัด จำนวน 4 สถานี (**รูปที่ 31**) ได้แก่ • บริเวณที่พักอาศัยด้านทิศเหนือโครงการ (A1) • บริเวณที่พักอาศัยด้านทิศใต้โครงการ (A2) • วัดปกรณ์ธรรมาราม (A3) • วัดดอกกราย (A4)	ทุกเดือนเป็นระยะเวลา 6 เดือน ในช่วงที่มีการปรับถมพื้นที่ หลังจากนั้นตรวจวัดปีละ 2 ครั้ง ๆ ละ 7 วันต่อเนื่อง ตลอดระยะเวลาก่อสร้าง	บริษัท ปิ่นทอง อินดัสเตรียล ปาร์ค จำกัด (มหาชน)
2. ตรวจวัดระดับเสียง - ตรวจวัดระดับเสียงในดัชนี Leq 24 ชั่วโมง, Leq 1 ชั่วโมง, Lmax, L_{90} และประเมินเสียงรบกวน	- ตรวจวัดจำนวน 2 สถานี (**รูปที่ 32**) ได้แก่ • บริเวณที่พักอาศัยด้านทิศเหนือของโครงการ ที่ระยะ 200 เมตร จากขอบเขตพื้นที่โครงการ (N1) • บริเวณที่พักอาศัยด้านทิศใต้ของโครงการ ที่ระยะ 110 เมตร จากขอบเขตพื้นที่โครงการ (N2)	ปีละ 2 ครั้ง โดยตรวจวัดเป็นระยะเวลา 7 วันต่อเนื่อง ครอบคลุมวันทำการและวันหยุด ในช่วงที่มีกิจกรรมการก่อสร้าง	บริษัท ปิ่นทอง อินดัสเตรียล ปาร์ค จำกัด (มหาชน)
- ตรวจวัดระดับเสียงในดัชนี Leq 15 นาที, Lmax	- เครื่องจักร/เครื่องมือ ซึ่งเป็นแหล่งกำเนิดเสียงในการก่อสร้าง	ปีละ 2 ครั้ง	บริษัท ปิ่นทอง อินดัสเตรียล ปาร์ค จำกัด (มหาชน)

ลงชื่อ.....
(นายพีร์ ปัทมวรกุลชัย, นายสุจินต์ เรียนวิริยะกิจ)
กรรมการผู้มีอำนาจลงนาม
บริษัท ปิ่นทอง อินดัสเตรียล ปาร์ค จำกัด (มหาชน)

ลงชื่อ.....
(นายจุมพล หมอยาดี)
ผู้ชำนาญการ
บริษัท โฟร์เทียร์ คอนซัลแตนต์ จำกัด

ตารางที่ 3 (ต่อ) มาตรการติดตามตรวจสอบผลกระทบสิ่งแวดล้อม ระยะก่อสร้าง รายงานการเปลี่ยนแปลงรายละเอียดโครงการในรายงานการประเมินผลกระทบสิ่งแวดล้อม โครงการนิคมอุตสาหกรรมปิ่นทอง (โครงการ 6) ของบริษัท ปิ่นทอง อินดัสเตรียล ปาร์ค จำกัด (มหาชน)

องค์ประกอบทางสิ่งแวดล้อมและคุณค่าต่าง ๆ	สถานที่ตรวจสอบ	ความถี่	ผู้รับผิดชอบ
3. คุณภาพน้ำผิวดิน - ตรวจวัดคุณภาพน้ำผิวดิน ในดัชนี pH, Temperature, TDS, SS, DO, BOD, NO_3, NH_3, HCN, Phenol, Pesticide, Total Coliform Bacteria, Fecal Coliform Bacteria, Phosphorus โลหะหนัก ได้แก่ Zn, Cr^{6+},As, Cu, Total Hg, Cd , Pb, Ni และ Mn	- ตรวจวัดจำนวน 6 สถานี (**รูปที่ 33**) ดังนี้ • ลำรางสาธารณะก่อนจุดระบายน้ำทิ้งของโครงการ (SW1) • คลองควายขุดบ่อจุดระบายน้ำทิ้งของโครงการ (SW2) • คลองควายขุดบ่อหลังจุดระบายน้ำทิ้ง 500 เมตร (SW3) • คลองควายขุดบ่อหลังบรรจบคลองสาธารณประโยชน์ (SW4) • คลองดอกกรายหลังบรรจบคลองควายขุดบ่อ (SW5) • คลองดอกกราย (SW6)	ปีละ 2 ครั้งในช่วงฤดูฝน เดือนพฤษภาคมถึงตุลาคม 1 ครั้ง และช่วงฤดูแล้ง 1 ครั้ง	บริษัท ปิ่นทอง อินดัสเตรียล ปาร์ค จำกัด (มหาชน)
4. คุณภาพน้ำใต้ดิน - ตรวจวัดคุณภาพคุณภาพน้ำใต้ดินในดัชนี pH, COD, Zn, Cr^{6+},As, Cu, Hg, Cd, Se, Pb, Ni, Mn และ Fe	- ตรวจวัดจำนวน 4 สถานี (**รูปที่ 34**) ดังนี้ • พื้นที่สีเขียวและแนวกันชนด้านทิศเหนือ (GW1) • พื้นที่สีเขียวและแนวกันชนด้านทิศใต้ (GW2) • พื้นที่สีเขียวและแนวกันชนด้านทิศตะวันออก (GW3) • พื้นที่สีเขียวและแนวกันชนด้านทิศตะวันตก (GW4)	1 ครั้งก่อนการก่อสร้าง	บริษัท ปิ่นทอง อินดัสเตรียล ปาร์ค จำกัด (มหาชน)

ลงชื่อ.....
(นายพีร์ ปัทมวรกุลชัย, นายสุจินต์ เรียนวิริยะกิจ)
กรรมการผู้มีอำนาจลงนาม
บริษัท ปิ่นทอง อินดัสเตรียล ปาร์ค จำกัด (มหาชน)

ลงชื่อ.....
(นายจุมพล หมอยาดี)
ผู้ชำนาญการ
บริษัท โฟร์เทียร์ คอนซัลแตนต์ จำกัด

ตารางที่ 3 (ต่อ) มาตรการติดตามตรวจสอบผลกระทบสิ่งแวดล้อม ระยะก่อสร้าง รายงานการเปลี่ยนแปลงรายละเอียดโครงการในรายงานการประเมินผลกระทบสิ่งแวดล้อม โครงการนิคมอุตสาหกรรมปิ่นทอง (โครงการ 6) ของบริษัท ปิ่นทอง อินดัสเตรียล ปาร์ค จำกัด (มหาชน)

องค์ประกอบทางสิ่งแวดล้อมและคุณค่าต่าง ๆ	สถานที่ตรวจสอบ	ความถี่	ผู้รับผิดชอบ
5. คุณภาพตะกอนดิน - ตรวจวัดคุณภาพตะกอนดินบริเวณแหล่งน้ำผิวดินโดยรอบพื้นที่โครงการในดัชนี Zn, Cr^{6+},As, Cu, Hg, Cd, Ba, Se, Pb, Ni, Mn, Ag และ Fe	- ตรวจวัดจำนวน 6 สถานี (**รูปที่ 33**) ดังนี้ • ลำรางสาธารณะก่อนจุดระบายน้ำทิ้งของโครงการ (SD1) • คลองควายขุดบ่อจุดระบายน้ำทิ้งของโครงการ (SD2) • คลองควายขุดบ่อหลังจุดระบายน้ำทิ้ง 500 เมตร (SD3) • คลองควายขุดบ่อหลังบรรจบคลองสาธารณประโยชน์ (SD4) • คลองดอกกรายหลังบรรจบคลองควายขุดบ่อ (SD5) • คลองดอกกราย (SD6)	1 ครั้งก่อนการก่อสร้าง	บริษัท ปิ่นทอง อินดัสเตรียล ปาร์ค จำกัด (มหาชน)
6. คุณภาพดิน - ตรวจวัดคุณภาพดิน ที่ระดับความลึก 5 เซนติเมตร และ 30 เซนติเมตร ในดัชนี pH , Zn, Cr^{6+},As, Cu, Hg, Cd, Se, Pb, Ni และ Mn	- ตรวจวัดบริเวณพื้นที่สีเขียวและแนวกันชนของโครงการ จำนวน 4 สถานี (**รูปที่ 34**) ดังนี้ • พื้นที่สีเขียวและแนวกันชนด้านทิศเหนือ (S1) • พื้นที่สีเขียวและแนวกันชนด้านทิศใต้ (S2) • พื้นที่สีเขียวและแนวกันชนด้านทิศตะวันออก (S3) • พื้นที่สีเขียวและแนวกันชนด้านทิศตะวันตก (S4)	1 ครั้งก่อนการก่อสร้าง	บริษัท ปิ่นทอง อินดัสเตรียล ปาร์ค จำกัด (มหาชน)

ลงชื่อ.....
(นายพีร์ ปัทมวรกุลชัย, นายสุจินต์ เรียนวิริยะกิจ)
กรรมการผู้มีอำนาจลงนาม
บริษัท ปิ่นทอง อินดัสเตรียล ปาร์ค จำกัด (มหาชน)

ลงชื่อ.....
(นายจุมพล หมอยาดี)
ผู้ชำนาญการ
บริษัท โฟร์เทียร์ คอนซัลแตนต์ จำกัด

ตารางที่ 3 (ต่อ) มาตรการติดตามตรวจสอบผลกระทบสิ่งแวดล้อม ระยะก่อสร้าง รายงานการเปลี่ยนแปลงรายละเอียดโครงการในรายงานการประเมินผลกระทบสิ่งแวดล้อม โครงการนิคมอุตสาหกรรมปิ่นทอง (โครงการ 6) ของบริษัท ปิ่นทอง อินดัสเตรียล ปาร์ค จำกัด (มหาชน)

องค์ประกอบทางสิ่งแวดล้อมและคุณค่าต่าง ๆ	สถานที่ตรวจสอบ	ความถี่	ผู้รับผิดชอบ
7. ทรัพยากรชีวภาพทางน้ำ - ตรวจวัดแพลงก์ตอนพืช แพลงก์ตอนสัตว์ สัตว์หน้าดิน พืชน้ำและสัตว์น้ำ	- ตรวจวัดจำนวน 6 สถานี (**รูปที่ 33**) ดังนี้ • ลำรางสาธารณะก่อนจุดระบายน้ำทิ้งของโครงการ (Bio1) • คลองควายขุดบ่อจุดระบายน้ำทิ้งของโครงการ (Bio2) • คลองควายขุดบ่อหลังจุดระบายน้ำทิ้งของโครงการ 500 เมตร (Bio3) • คลองควายขุดบ่อหลังบรรจบคลองสาธารณประโยชน์ (Bio4) • คลองดอกกรายหลังบรรจบคลองควายขุดบ่อ (Bio5) • คลองดอกกราย (Bio6)	1 ครั้งก่อนการก่อสร้าง	บริษัท ปิ่นทอง อินดัสเตรียล ปาร์ค จำกัด (มหาชน)
8. คมนาคมขนส่ง - บันทึกปริมาณยานพาหนะที่ใช้ขนส่งวัสดุอุปกรณ์ก่อสร้าง และคนงานก่อสร้างของโครงการ ระบุจุดเริ่มต้นและปลายทาง	- ถนนภายในพื้นที่โครงการและบริเวณทางเข้า-ออก	ปีละ 1 ครั้ง	บริษัท ปิ่นทอง อินดัสเตรียล ปาร์ค จำกัด (มหาชน)
- รวบรวมข้อมูลสถิติอุบัติเหตุบนทางหลวงแผ่นดินหมายเลข 3191 และทางหลวงชนบท รย. 4027	- รวบรวมข้อมูลจากสถานีตำรวจใกล้เคียง	ปีละ 1 ครั้ง	บริษัท ปิ่นทอง อินดัสเตรียล ปาร์ค จำกัด (มหาชน)

ลงชื่อ.....
(นายพีร์ ปัทมวรกุลชัย, นายสุจินต์ เรียนวิริยะกิจ)
กรรมการผู้มีอำนาจลงนาม
บริษัท ปิ่นทอง อินดัสเตรียล ปาร์ค จำกัด (มหาชน)

ลงชื่อ.....
(นายจุมพล หมอยาดี)
ผู้ชำนาญการ
บริษัท โฟร์เทียร์ คอนซัลแตนต์ จำกัด

ภาคผนวกที่ 6-7

หนังสือแจ้งผลพิจารณารายงาน การเปลี่ยนแปลงรายละเอียดโครงการ
ในรายงานการประเมินผลกระทบสิ่งแวดล้อม
ตามหนังสือเลขที่ ทส 1009.3/19961 **ลงวันที่** 23 **กันยายน** 2567

ที่ ทส ๑๐๐๙.๓/ ๑๙๙๖๑

สำนักงานนโยบายและแผน
ทรัพยากรธรรมชาติและสิ่งแวดล้อม
๑๑๘/๑ อาคารทิปโก้ ๒ ถนนพระรามที่ ๖
แขวงพญาไท เขตพญาไท กรุงเทพฯ ๑๐๔๐๐

๒๓ กันยายน ๒๕๖๗

เรื่อง แจ้งผลการพิจารณารายงานการเปลี่ยนแปลงรายละเอียดโครงการในรายงานการประเมินผลกระทบสิ่งแวดล้อม โครงการนิคมอุตสาหกรรมปิ่นทอง (โครงการ ๖) (ครั้งที่ ๓) ของบริษัท ปิ่นทอง อินดัสเตรียล ปาร์ค จำกัด (มหาชน)

เรียน กรรมการผู้จัดการบริษัท ปิ่นทอง อินดัสเตรียล ปาร์ค จำกัด (มหาชน)

สิ่งที่ส่งมาด้วย ๑. สำเนาหนังสือการนิคมอุตสาหกรรมแห่งประเทศไทย ด่วนที่สุด ที่ อก ๕๑๐๓.๓.๑/๒๓๕๗ ลงวันที่ ๒๖ กรกฎาคม ๒๕๖๗

๒. มาตรการป้องกันและแก้ไขผลกระทบสิ่งแวดล้อม และมาตรการติดตามตรวจสอบผลกระทบสิ่งแวดล้อม ที่โครงการนิคมอุตสาหกรรมปิ่นทอง (โครงการ ๖) ตั้งอยู่ที่ตำบลนิคมพัฒนา อำเภอนิคมพัฒนา และตำบลแม่น้ำคู้ อำเภอปลวกแดง จังหวัดระยอง ของบริษัท ปิ่นทอง อินดัสเตรียล ปาร์ค จำกัด (มหาชน) ต้องยึดถือปฏิบัติอย่างเคร่งครัด

ด้วย การนิคมอุตสาหกรรมแห่งประเทศไทย (กนอ.) แจ้งสำนักงานนโยบายและแผนทรัพยากรธรรมชาติและสิ่งแวดล้อมว่า บริษัท ปิ่นทอง อินดัสเตรียล ปาร์ค จำกัด (มหาชน) มีความประสงค์ขอเปลี่ยนแปลงรายละเอียดโครงการในรายงานการประเมินผลกระทบสิ่งแวดล้อม โครงการนิคมอุตสาหกรรมปิ่นทอง (โครงการ ๖) (ครั้งที่ ๓) ตั้งอยู่ที่ตำบลนิคมพัฒนา อำเภอนิคมพัฒนา และตำบลแม่น้ำคู้ อำเภอปลวกแดง จังหวัดระยอง ของบริษัท ปิ่นทอง อินดัสเตรียล ปาร์ค จำกัด (มหาชน) จัดทำรายงานโดยบริษัท โฟร์เทียร์ คอนซัลแตนต์ จำกัด ซึ่ง กนอ. ได้พิจารณารายงานฯ เห็นว่าการเปลี่ยนแปลงดังกล่าวอาจกระทบต่อสาระสำคัญในรายงานการประเมินผลกระทบสิ่งแวดล้อมที่ได้รับความเห็นชอบไว้แล้ว จึงส่งรายงานการเปลี่ยนแปลงฯ ให้สำนักงานนโยบายฯ ดำเนินการตามขั้นตอนการพิจารณารายงาน รายละเอียดตามสิ่งที่ส่งมาด้วย ๑

สำนักงานนโยบายและแผนทรัพยากรธรรมชาติและสิ่งแวดล้อม ได้เสนอรายงานการเปลี่ยนแปลงรายละเอียดโครงการในรายงานการประเมินผลกระทบสิ่งแวดล้อมดังกล่าว ให้คณะกรรมการผู้ชำนาญการพิจารณารายงานการประเมินผลกระทบสิ่งแวดล้อมโครงการอุตสาหกรรมและระบบสาธารณูปโภคที่สนับสนุนพิจารณาในการประชุมครั้งที่ ๒๖/๒๕๖๗ เมื่อวันที่ ๑๘ กันยายน ๒๕๖๗ คณะกรรมการผู้ชำนาญการฯ มีมติให้ความเห็นชอบรายงานการเปลี่ยนแปลงรายละเอียดโครงการในรายงานการประเมินผลกระทบสิ่งแวดล้อม โครงการนิคมอุตสาหกรรมปิ่นทอง (โครงการ ๖) (ครั้งที่ ๓) ตั้งอยู่ที่ตำบลนิคมพัฒนา อำเภอนิคมพัฒนา และตำบลแม่น้ำคู้ อำเภอปลวกแดง จังหวัดระยอง ของบริษัท ปิ่นทอง อินดัสเตรียล ปาร์ค จำกัด (มหาชน) โดยให้ปฏิบัติตามมาตรการป้องกันและแก้ไขผลกระทบสิ่งแวดล้อมและมาตรการติดตามตรวจสอบผลกระทบสิ่งแวดล้อมอย่างเคร่งครัด รายละเอียดตามสิ่งที่ส่งมาด้วย ๒ พร้อมทั้งประสานผู้ได้รับใบอนุญาตเป็นผู้จัดทำรายงานฯ เพื่อจัดทำรายงานฉบับสมบูรณ์ให้เป็นไปตามประกาศสำนักงานนโยบายฯ เรื่อง แนวทางการจัดส่งรายงาน

การประเมิน...

การประเมินผลกระทบสิ่งแวดล้อม ลงวันที่ ๕ เมษายน ๒๕๖๕ ต่อไป และหากได้รับอนุญาตจากหน่วยงานอนุญาตแล้ว ขอความร่วมมือส่งสำเนาใบอนุญาตพร้อมเงื่อนไขให้สำนักงานนโยบายฯ ทราบด้วย ทั้งนี้ ได้มีหนังสือแจ้งบริษัท โฟร์เทียร์ คอนซัลแตนต์ จำกัด เพื่อดำเนินการในส่วนที่เกี่ยวข้องต่อไปด้วยแล้ว

จึงเรียนมาเพื่อโปรดพิจารณา

ขอแสดงความนับถือ

(นายประเสริฐ ศิรินภาพร)
เลขาธิการ
สำนักงานนโยบายและแผนทรัพยากรธรรมชาติและสิ่งแวดล้อม

กองประเมินผลกระทบสิ่งแวดล้อม
โทรศัพท์ ๐ ๒๒๖๕ ๖๕๐๐ ต่อ ๖๖๙๑ (ชญานิศ)
ไปรษณีย์อิเล็กทรอนิกส์ saraban@onep.go.th

มาตรการป้องกันและแก้ไขผลกระทบสิ่งแวดล้อม
และมาตรการติดตามตรวจสอบผลกระทบสิ่งแวดล้อม
ที่โครงการนิคมอุตสาหกรรมปิ่นทอง (โครงการ 6)
ตั้งอยู่ที่ตำบลนิคมพัฒนา อำเภอนิคมพัฒนา และตำบลแม่น้ำคู้ อำเภอปลวกแดง จังหวัดระยอง
ของบริษัท ปิ่นทอง อินดัสเตรียล ปาร์ค จำกัด (มหาชน)
ต้องยึดถือปฏิบัติอย่างเคร่งครัด

ลงชื่อ.....
นายพีร์ ปัทมวรกุลชัย
กรรมการผู้มีอำนาจลงนาม
บริษัท ปิ่นทอง อินดัสเตรียล ปาร์ค จำกัด (มหาชน)

ลงชื่อ.....
นายสุจินต์ เรียนวิริยะกิจ

ลงชื่อ.....
(นางชีวรัตน์ ศิลปรัตน์)
ผู้จัดทำรายงานการประเมินผลกระทบสิ่งแวดล้อมบุคคลธรรมดา
บริษัท โฟร์เทียร์ คอนซัลแตนต์ จำกัด

มาตรการป้องกันและแก้ไขผลกระทบสิ่งแวดล้อมและมาตรการติดตามตรวจสอบผลกระทบสิ่งแวดล้อมโครงการนิคมอุตสาหกรรมปิ่นทอง (โครงการ 6) ตั้งอยู่ที่ตำบลนิคมพัฒนา อำเภอนิคมพัฒนา และตำบลแม่น้ำคู้ อำเภอปลวกแดง จังหวัดระยอง ของบริษัท ปิ่นทอง อินดัสเตรียล ปาร์ค จำกัด (มหาชน)

ความเป็นมาของโครงการ

ลำดับ	รายงาน	หนังสือเห็นชอบจาก สผ./กนอ.	รายละเอียด
1.	รายงานการวิเคราะห์ผลกระทบสิ่งแวดล้อมนิคมอุตสาหกรรมทุนเท็กซ์	หนังสือสำนักงานนโยบายและแผนทรัพยากรธรรมชาติและสิ่งแวดล้อม ที่ วว 0804/16011 ลงวันที่ 24 พฤศจิกายน 2541	ขนาดพื้นที่ 1,497.44 ไร่
2.	-	-	**ขนาดพื้นที่โครงการ 1,497.44 ไร่** บริษัท คอสมิก แมกนัม จำกัด ได้ซื้อที่ดินต่อจากบริษัท ทุนเท็กซ์ อินดัสเตรียล ปาร์ค จำกัด และเปลี่ยนชื่อเป็น "นิคมอุตสาหกรรมคอสมิก"
2.	รายงานการเปลี่ยนแปลงรายละเอียดโครงการในรายงานการประเมินผลกระทบสิ่งแวดล้อม โครงการนิคมอุตสาหกรรมปิ่นทอง (โครงการ 6)	หนังสือสำนักงานนโยบายและแผนทรัพยากรธรรมชาติและสิ่งแวดล้อม ที่ ทส 1010.3/16031 ลงวันที่ 28 กันยายน 2564	**ขนาดพื้นที่โครงการ 1,426.29 ไร่** ขอเปลี่ยนแปลงผังแม่บทโครงการและออกแบบระบบสาธารณูปโภคให้สอดคล้องกับกฎหมายที่บังคับใช้ในปัจจุบัน
3.	รายงานการเปลี่ยนแปลงรายละเอียดโครงการในรายงานการประเมินผลกระทบสิ่งแวดล้อม โครงการนิคมอุตสาหกรรมปิ่นทอง (โครงการ 6) (ครั้งที่ 2)	หนังสือการนิคมอุตสาหกรรมแห่งประเทศไทย ที่ อก 5103.3.1/1850 ลงวันที่ 27 มิถุนายน 2565	**ขนาดพื้นที่โครงการ 1,426.29 ไร่** ขอเปลี่ยนแปลงตำแหน่งที่ตั้งของโรงไฟฟ้าพลังความร้อนร่วมขนาด 140 เมกะวัตต์
4.	รายงานการเปลี่ยนแปลงรายละเอียดโครงการในรายงานการประเมินผลกระทบสิ่งแวดล้อม โครงการนิคมอุตสาหกรรมปิ่นทอง (โครงการ 6) (ครั้งที่ 3)	-	**ขนาดพื้นที่โครงการ 1,426.29 ไร่** ขอเพิ่มเติมกลุ่มอุตสาหกรรมเป้าหมายของโครงการ

ลงชื่อ..... ลงชื่อ..... ลงชื่อ.....

นายพีร์ ปัทมวรกุลชัย นายสุจินต์ เรียนวิริยะกิจ (นางชีวรัตน์ ศิลปรัตน์)

กรรมการผู้มีอำนาจลงนาม ผู้จัดทำรายงานการประเมินผลกระทบสิ่งแวดล้อมบุคคลธรรมดา

บริษัท ปิ่นทอง อินดัสเตรียล ปาร์ค จำกัด (มหาชน) บริษัท โฟร์เทียร์ คอนซัลแตนต์ จำกัด

ตารางที่ 1 มาตรการป้องกันและแก้ไขผลกระทบสิ่งแวดล้อม **(มาตรการทั่วไป)** ระยะก่อสร้างและระยะดำเนินการ โครงการนิคมอุตสาหกรรมปิ่นทอง (โครงการ 6) ของบริษัทปิ่นทอง อินดัสเตรียล ปาร์ค จำกัด (มหาชน)

องค์ประกอบทางสิ่งแวดล้อมและคุณค่าต่าง ๆ	มาตรการป้องกันและแก้ไขผลกระทบสิ่งแวดล้อม	สถานที่ดำเนินการ	ระยะเวลาดำเนินการ	ผู้รับผิดชอบ
1. มาตรการทั่วไป	- ปฏิบัติตามมาตรการป้องกันและแก้ไขผลกระทบสิ่งแวดล้อมและมาตรการติดตามตรวจสอบผลกระทบสิ่งแวดล้อม ที่เสนอในรายงานการเปลี่ยนแปลงรายละเอียดโครงการในรายงานการประเมินผลกระทบสิ่งแวดล้อมโครงการนิคมอุตสาหกรรมปิ่นทอง (โครงการ 6) (ครั้งที่ 3) ตั้งอยู่ที่ตำบลนิคมพัฒนา อำเภอนิคมพัฒนา และตำบลแม่น้ำคู้ อำเภอปลวกแดง จังหวัดระยอง ของบริษัท ปิ่นทอง อินดัสเตรียล ปาร์ค จำกัด (มหาชน) อย่างเคร่งครัด และผังแม่บทของโครงการ **ดังรูปที่ 1**	- พื้นที่โครงการ	- ตลอดระยะก่อสร้างและระยะดำเนินการ	- บริษัท ปิ่นทอง อินดัสเตรียล ปาร์ค จำกัด (มหาชน)
	- ในกรณีที่ผลการติดตามตรวจสอบผลกระทบสิ่งแวดล้อมมีแนวโน้มสูงขึ้นจากค่าที่ตรวจวัดได้ในช่วงดำเนินการปกติหรือมีแนวโน้มเข้าใกล้ค่าควบคุมหรือค่ามาตรฐาน ให้โครงการตรวจสอบหาสาเหตุและเฝ้าระวัง เพื่อเตรียมความพร้อมในการแก้ไขปัญหาที่อาจเกิดขึ้น ทั้งนี้ ให้สรุปรายละเอียดดังกล่าวไว้ในรายงานผลการปฏิบัติตามมาตรการป้องกันและแก้ไขผลกระทบสิ่งแวดล้อมและมาตรการติดตามตรวจสอบผลกระทบสิ่งแวดล้อมให้ครบถ้วน	- พื้นที่โครงการ	- ตลอดระยะก่อสร้างและระยะดำเนินการ	- บริษัท ปิ่นทอง อินดัสเตรียล ปาร์ค จำกัด (มหาชน)

ลงชื่อ..... ลงชื่อ..... ลงชื่อ.....

นายพีร์ ปัทมวรกุลชัย นายสุจินต์ เรียนวิริยะกิจ (นางชีวรัตน์ ศิลปรัตน์)

กรรมการผู้มีอำนาจลงนาม ผู้จัดทำรายงานการประเมินผลกระทบสิ่งแวดล้อมบุคคลธรรมดา

บริษัท ปิ่นทอง อินดัสเตรียล ปาร์ค จำกัด (มหาชน) บริษัท โฟร์เทียร์ คอนซัลแตนต์ จำกัด

ตารางที่ 1 (ต่อ) มาตรการป้องกันและแก้ไขผลกระทบสิ่งแวดล้อม **(มาตรการทั่วไป)** ระยะก่อสร้างและระยะดำเนินการ โครงการนิคมอุตสาหกรรมปิ่นทอง (โครงการ 6) ของบริษัทปิ่นทอง อินดัสเตรียล ปาร์ค จำกัด (มหาชน)

องค์ประกอบทางสิ่งแวดล้อมและคุณค่าต่าง ๆ	มาตรการป้องกันและแก้ไขผลกระทบสิ่งแวดล้อม	สถานที่ดำเนินการ	ระยะเวลาดำเนินการ	ผู้รับผิดชอบ
1. มาตรการทั่วไป (ต่อ)	- ในกรณีที่ผลการตรวจวัดมลพิษจากแหล่งกำเนิดของโครงการมีค่าเกินค่าควบคุมที่กำหนดไว้ ให้โครงการทำการตรวจหาสาเหตุทำการแก้ไข และทำการตรวจวัดซ้ำเพื่อยืนยันประสิทธิภาพในการแก้ไข พร้อมทั้งกำหนดมาตรการเพื่อป้องกันการเกิดปัญหาในลักษณะดังกล่าวให้ครบถ้วน	- พื้นที่โครงการ	- ตลอดระยะก่อสร้างและระยะดำเนินการ	- บริษัท ปิ่นทอง อินดัสเตรียล ปาร์ค จำกัด (มหาชน)
	- หากเกิดเหตุการณ์ใด ๆ ก็ตามที่อาจก่อให้เกิดผลกระทบต่อคุณภาพสิ่งแวดล้อม บริษัท ปิ่นทอง อินดัสเตรียล ปาร์ค จำกัด (มหาชน) ต้องแจ้งให้การนิคมอุตสาหกรรมแห่งประเทศไทย สำนักงานทรัพยากรธรรมชาติและสิ่งแวดล้อมจังหวัดระยอง และสำนักงานนโยบายและแผนทรัพยากรธรรมชาติและสิ่งแวดล้อม (สผ.) ทราบโดยเร็ว เพื่อหน่วยงานดังกล่าวจะได้ให้ความร่วมมือในการแก้ไขปัญหา	- พื้นที่โครงการ	- ตลอดระยะก่อสร้างและระยะดำเนินการ	- บริษัท ปิ่นทอง อินดัสเตรียล ปาร์ค จำกัด (มหาชน)
	- บริษัท ปิ่นทอง อินดัสเตรียล ปาร์ค จำกัด (มหาชน) ต้องว่าจ้างหน่วยงานกลาง (Third Party) เพื่อดำเนินการตรวจสอบผลการปฏิบัติตามมาตรการป้องกันและแก้ไขผลกระทบสิ่งแวดล้อม และมาตรการติดตามตรวจสอบผลกระทบสิ่งแวดล้อมของโครงการ และ	- พื้นที่โครงการ	- ตลอดระยะก่อสร้างและระยะดำเนินการ	- บริษัท ปิ่นทอง อินดัสเตรียล ปาร์ค จำกัด (มหาชน)

ลงชื่อ..... ลงชื่อ.....
นายพีร์ ปัทมวรกุลชัย นายสุจินต์ เรียนวิริยะกิจ
กรรมการผู้มีอำนาจลงนาม
บริษัท ปิ่นทอง อินดัสเตรียล ปาร์ค จำกัด (มหาชน)

ลงชื่อ.....
(นางชีวรัตน์ ศิลปรัตน์)
ผู้จัดทำรายงานการประเมินผลกระทบสิ่งแวดล้อมบุคคลธรรมดา
บริษัท โฟร์เทียร์ คอนซัลแตนต์ จำกัด

Fourtier Consultants Co.,Ltd.

ตารางที่ 1 (ต่อ) มาตรการป้องกันและแก้ไขผลกระทบสิ่งแวดล้อม **(มาตรการทั่วไป)** ระยะก่อสร้างและระยะดำเนินการ โครงการนิคมอุตสาหกรรมปิ่นทอง (โครงการ 6) ของบริษัทปิ่นทอง อินดัสเตรียล ปาร์ค จำกัด (มหาชน)

องค์ประกอบทางสิ่งแวดล้อมและคุณค่าต่าง ๆ	มาตรการป้องกันและแก้ไขผลกระทบสิ่งแวดล้อม	สถานที่ดำเนินการ	ระยะเวลาดำเนินการ	ผู้รับผิดชอบ
1. มาตรการทั่วไป (ต่อ)	เสนอรายงานผลการปฏิบัติตามมาตรการป้องกันและแก้ไขผลกระทบสิ่งแวดล้อม และมาตรการติดตามตรวจสอบผลกระทบสิ่งแวดล้อมของโครงการ ให้การนิคมอุตสาหกรรมแห่งประเทศไทยทราบทุก 6 เดือน ทั้งนี้ การจัดทำและเสนอรายงานผลการปฏิบัติตามมาตรการให้เป็นไปตามหลักเกณฑ์ และวิธีการที่กำหนดตามประกาศกระทรวงทรัพยากรธรรมชาติและสิ่งแวดล้อม เรื่อง หลักเกณฑ์และวิธีการจัดทำรายงานผลการปฏิบัติตามมาตรการที่กำหนดไว้ในรายงานการประเมินผลกระทบสิ่งแวดล้อม ซึ่งผู้ดำเนินการหรือผู้ขออนุญาตจะต้องได้รับอนุญาตให้ดำเนินโครงการหรือกิจการแล้ว พ.ศ. 2561 และ (ฉบับที่ 2) พ.ศ. 2564 และกฎหมายที่เกี่ยวข้อง	- พื้นที่โครงการ	- ตลอดระยะก่อสร้างและระยะดำเนินการ	- บริษัท ปิ่นทอง อินดัสเตรียล ปาร์ค จำกัด (มหาชน)
	- ในกรณี บริษัท ปิ่นทอง อินดัสเตรียล ปาร์ค จำกัด (มหาชน) มีความจำเป็นต้องเปลี่ยนแปลงรายละเอียดโครงการหรือมาตรการป้องกันและแก้ไขผลกระทบสิ่งแวดล้อม หรือมาตรการติดตามตรวจสอบผลกระทบสิ่งแวดล้อม ให้แตกต่างไปจากที่ได้เสนอไว้ในรายงานการประเมินผลกระทบสิ่งแวดล้อมตามที่คณะกรรมการผู้ชำนาญการฯ ได้ให้ความเห็นชอบไปแล้ว ให้เป็นหน้าที่ของหน่วยงานที่มีอำนาจหน้าที่ในการพิจารณาอนุมัติหรืออนุญาตเป็นผู้พิจารณา ดังนี้	- พื้นที่โครงการ	- ตลอดระยะก่อสร้างและระยะดำเนินการ	- บริษัท ปิ่นทอง อินดัสเตรียล ปาร์ค จำกัด (มหาชน)

ลงชื่อ..... ลงชื่อ.....
นายพีร์ ปัทมวรกุลชัย นายสุจินต์ เรียนวิริยะกิจ
กรรมการผู้มีอำนาจลงนาม
บริษัท ปิ่นทอง อินดัสเตรียล ปาร์ค จำกัด (มหาชน)

ลงชื่อ.....
(นางชีวรัตน์ ศิลปรัตน์)
ผู้จัดทำรายงานการประเมินผลกระทบสิ่งแวดล้อมบุคคลธรรมดา
บริษัท โฟร์เทียร์ คอนซัลแตนต์ จำกัด

Fourtier Consultants Co.,Ltd.

ตารางที่ 1 (ต่อ) มาตรการป้องกันและแก้ไขผลกระทบสิ่งแวดล้อม **(มาตรการทั่วไป)** ระยะก่อสร้างและระยะดำเนินการ โครงการนิคมอุตสาหกรรมปิ่นทอง (โครงการ 6) ของบริษัทปิ่นทอง อินดัสเตรียล ปาร์ค จำกัด (มหาชน)

องค์ประกอบทางสิ่งแวดล้อมและคุณค่าต่าง ๆ	มาตรการป้องกันและแก้ไขผลกระทบสิ่งแวดล้อม	สถานที่ดำเนินการ	ระยะเวลาดำเนินการ	ผู้รับผิดชอบ
1. มาตรการทั่วไป (ต่อ)	• หากหน่วยงานของรัฐที่มีอำนาจหน้าที่ในการพิจารณาอนุมัติหรืออนุญาตเห็นว่าการปรับปรุงแก้ไขรายละเอียดโครงการหรือมาตรการป้องกันและแก้ไขผลกระทบสิ่งแวดล้อมหรือมาตรการติดตามตรวจสอบผลกระทบสิ่งแวดล้อมดังกล่าวไม่กระทบต่อสาระสำคัญของการประเมินผลกระทบสิ่งแวดล้อมในรายงานการประเมินผลกระทบสิ่งแวดล้อม และเป็นมาตรการที่เกิดผลดีต่อสิ่งแวดล้อมมากกว่าหรือเทียบเท่ามาตรการที่กำหนดไว้ในรายงานการประเมินผลกระทบสิ่งแวดล้อมที่ผ่านการพิจารณาให้ความเห็นชอบของคณะกรรมการผู้ชำนาญการฯ แล้ว ให้หน่วยงานผู้อนุมัติหรืออนุญาตรับจดแจ้งการปรับปรุงแก้ไขเปลี่ยนแปลงดังกล่าวให้เป็นไปตามหลักเกณฑ์และเงื่อนไขที่กำหนดไว้ในกฎหมายนั้น ๆ ต่อไป พร้อมกับให้จัดทำสำเนาการเปลี่ยนแปลงรายละเอียดโครงการและการปรับปรุงแก้ไขมาตรการป้องกันและแก้ไขผลกระทบสิ่งแวดล้อมหรือมาตรการติดตามตรวจสอบผลกระทบสิ่งแวดล้อมที่รับจดแจ้งไว้ ส่งให้สำนักงานนโยบายและแผนทรัพยากรธรรมชาติและสิ่งแวดล้อมเพื่อทราบ	- พื้นที่โครงการ	- ตลอดระยะก่อสร้างและระยะดำเนินการ	- บริษัท ปิ่นทอง อินดัสเตรียล ปาร์ค จำกัด (มหาชน)

ลงชื่อ..... ลงชื่อ..... ลงชื่อ.....

นายพีร์ ปัทมวรกุลชัย นายสุจินต์ เรียนวิริยะกิจ (นางชีวรัตน์ ศิลปรัตน์)

กรรมการผู้มีอำนาจลงนาม ผู้จัดทำรายงานการประเมินผลกระทบสิ่งแวดล้อมบุคคลธรรมดา

บริษัท ปิ่นทอง อินดัสเตรียล ปาร์ค จำกัด (มหาชน) บริษัท โฟร์เทียร์ คอนซัลแตนต์ จำกัด

ตารางที่ 1 (ต่อ) มาตรการป้องกันและแก้ไขผลกระทบสิ่งแวดล้อม **(มาตรการทั่วไป)** ระยะก่อสร้างและระยะดำเนินการ โครงการนิคมอุตสาหกรรมปิ่นทอง (โครงการ 6) ของบริษัทปิ่นทอง อินดัสเตรียล ปาร์ค จำกัด (มหาชน)

องค์ประกอบทางสิ่งแวดล้อมและคุณค่าต่าง ๆ	มาตรการป้องกันและแก้ไขผลกระทบสิ่งแวดล้อม	สถานที่ดำเนินการ	ระยะเวลาดำเนินการ	ผู้รับผิดชอบ
1. มาตรการทั่วไป (ต่อ)	• หากหน่วยงานของรัฐที่มีอำนาจหน้าที่ในการพิจารณาอนุมัติหรืออนุญาตมีความเห็นว่าการปรับปรุงแก้ไขรายละเอียดโครงการหรือมาตรการนั้น ๆ อาจกระทบต่อสาระสำคัญในรายงานการประเมินผลกระทบสิ่งแวดล้อมที่ได้รับความเห็นชอบจากคณะกรรมการผู้ชำนาญการฯ ให้หน่วยงานที่มีอำนาจหน้าที่ในการพิจารณาอนุมัติหรืออนุญาตจัดส่งรายงานการปรับปรุงแก้ไขรายละเอียดโครงการ หรือมาตรการป้องกันและแก้ไขผลกระทบสิ่งแวดล้อม หรือมาตรการติดตามตรวจสอบผลกระทบสิ่งแวดล้อมให้สำนักงานนโยบายและแผนทรัพยากรธรรมชาติและสิ่งแวดล้อม เพื่อเสนอให้คณะกรรมการผู้ชำนาญการฯ คณะที่เกี่ยวข้องพิจารณาให้ความเห็นชอบก่อนการเปลี่ยนแปลงหรือปรับปรุงมาตรการดังกล่าว และเมื่อโครงการมีการเปลี่ยนแปลงรายละเอียด หรือปรับปรุงแก้ไขมาตรการฯ ตามที่คณะกรรมการผู้ชำนาญการฯ ให้ความเห็นชอบประกอบแล้ว หน่วยงานที่มีอำนาจหน้าที่ในการพิจารณาอนุมัติหรืออนุญาตต้องแจ้งผลแก้ไขการเปลี่ยนแปลงดังกล่าวให้สำนักงานนโยบายและแผนทรัพยากรธรรมชาติและสิ่งแวดล้อมเพื่อทราบ	- พื้นที่โครงการ	- ตลอดระยะก่อสร้างและระยะดำเนินการ	- บริษัท ปิ่นทอง อินดัสเตรียล ปาร์ค จำกัด (มหาชน)

ลงชื่อ..... ลงชื่อ..... ลงชื่อ.....

นายพีร์ ปัทมวรกุลชัย นายสุจินต์ เรียนวิริยะกิจ (นางชีวรัตน์ ศิลปรัตน์)

กรรมการผู้มีอำนาจลงนาม ผู้จัดทำรายงานการประเมินผลกระทบสิ่งแวดล้อมบุคคลธรรมดา

บริษัท ปิ่นทอง อินดัสเตรียล ปาร์ค จำกัด (มหาชน) บริษัท โฟร์เทียร์ คอนซัลแตนต์ จำกัด

ตารางที่ 1 (ต่อ) มาตรการป้องกันและแก้ไขผลกระทบสิ่งแวดล้อม **(มาตรการทั่วไป)** ระยะก่อสร้างและระยะดำเนินการ โครงการนิคมอุตสาหกรรมปิ่นทอง (โครงการ 6) ของบริษัทปิ่นทอง อินดัสเตรียล ปาร์ค จำกัด (มหาชน)

องค์ประกอบทางสิ่งแวดล้อมและคุณค่าต่าง ๆ	มาตรการป้องกันและแก้ไขผลกระทบสิ่งแวดล้อม	สถานที่ดำเนินการ	ระยะเวลาดำเนินการ	ผู้รับผิดชอบ
1. มาตรการทั่วไป (ต่อ)	- โครงการต้องการดำเนินโครงการให้มีความสอดคล้องกับกฎหมายว่าด้วยการผังเมือง กฎหมายว่าด้วยการควบคุมอาคาร พระราชบัญญัติส่งเสริมและรักษาคุณภาพสิ่งแวดล้อมแห่งชาติ พ.ศ. 2535 และฉบับที่ 2 พ.ศ. 2561 และกฎหมายอื่น ๆ ที่เกี่ยวข้องหรือกฎหมายฉบับล่าสุดที่บังคับใช้	- พื้นที่โครงการ	- ตลอดระยะก่อสร้างและระยะดำเนินการ	- บริษัท ปิ่นทอง อินดัสเตรียล ปาร์ค จำกัด (มหาชน)
	- โครงการต้องวางแผนและจัดเตรียมระบบสาธารณูปโภค สิ่งอำนวยความสะดวกในโครงการให้เป็นไปตามข้อบังคับการนิคมอุตสาหกรรมแห่งประเทศไทย กำหนดแนวอาคารให้มีระยะถอยร่นห่างจากแนวเขตถนนสาธารณะไม่น้อยกว่า 5.00 เมตร ตามประกาศการนิคมอุตสาหกรรมแห่งประเทศไทย ที่ 103/2556 เรื่อง การพัฒนาที่ดินสำหรับผู้ประกอบกิจการในนิคมอุตสาหกรรมที่กำหนดให้การก่อสร้างหรือดัดแปลงอาคารที่ใกล้เคียง หรือติดกับที่ดินของผู้ประกอบกิจการรายอื่นให้มีระยะร่นจากแนวริมเสาด้านนอกหรือผนังอาคารถึงเขตที่ดินของผู้ประกอบกิจการรายนั้นไม่น้อยกว่า 5.00 เมตร	- พื้นที่โครงการ	- ตลอดระยะก่อสร้างและระยะดำเนินการ	- บริษัท ปิ่นทอง อินดัสเตรียล ปาร์ค จำกัด (มหาชน)

ลงชื่อ..... ลงชื่อ..... ลงชื่อ.....

นายพีร์ ปัทมวรกุลชัย นายสุจินต์ เรียนวิริยะกิจ (นางชีวรัตน์ ศิลปรัตน์)

กรรมการผู้มีอำนาจลงนาม ผู้จัดทำรายงานการประเมินผลกระทบสิ่งแวดล้อมบุคคลธรรมดา

บริษัท ปิ่นทอง อินดัสเตรียล ปาร์ค จำกัด (มหาชน) บริษัท โฟร์เทียร์ คอนซัลแตนต์ จำกัด

ตารางที่ 1 (ต่อ) มาตรการป้องกันและแก้ไขผลกระทบสิ่งแวดล้อม **(มาตรการทั่วไป)** ระยะก่อสร้างและระยะดำเนินการ โครงการนิคมอุตสาหกรรมปิ่นทอง (โครงการ 6) ของบริษัทปิ่นทอง อินดัสเตรียล ปาร์ค จำกัด (มหาชน)

องค์ประกอบทางสิ่งแวดล้อมและคุณค่าต่าง ๆ	มาตรการป้องกันและแก้ไขผลกระทบสิ่งแวดล้อม	สถานที่ดำเนินการ	ระยะเวลาดำเนินการ	ผู้รับผิดชอบ
1. มาตรการทั่วไป (ต่อ)	- หากบริเวณที่ตั้งโครงการมีทาง/ลำรางสาธารณประโยชน์พาดผ่านหรือประชิดกับพื้นที่โรงงานอุตสาหกรรม ต้องคงสภาพการใช้ประโยชน์ไว้ หากโครงการหรือโรงงานมีความประสงค์ที่จะใช้ประโยชน์หรือปรับปรุงต้องได้รับความเห็นชอบจากหน่วยงานที่เกี่ยวข้องก่อนดำเนินการ และให้ดำเนินการตามเงื่อนไขการเปลี่ยนแปลงรายละเอียดโครงการในมาตรการทั่วไป	- พื้นที่โครงการ	- ตลอดระยะก่อสร้างและระยะดำเนินการ	- บริษัท ปิ่นทอง อินดัสเตรียล ปาร์ค จำกัด (มหาชน)
	- โครงการต้องไม่ปิดกั้นทางสาธารณประโยชน์ที่พาดผ่านในพื้นที่โครงการและประชาชนสามารถใช้ประโยชน์ได้ตามปกติ	- พื้นที่โครงการ	- ตลอดระยะก่อสร้างและระยะดำเนินการ	- บริษัท ปิ่นทอง อินดัสเตรียล ปาร์ค จำกัด (มหาชน)
	- พื้นที่โครงการที่จัดสรรไว้สำหรับระบบสาธารณูปโภค และสาธารณูปการส่วนกลางของโครงการทั้งหมด ห้ามนำมาใช้ประโยชน์แตกต่างไปจากจัดสรรไว้เดิม	- พื้นที่โครงการ	- ตลอดระยะดำเนินการ	- บริษัท ปิ่นทอง อินดัสเตรียล ปาร์ค จำกัด (มหาชน)
	- กำหนดให้โครงการต้องเชื่อมโยงข้อมูลต่าง ๆ เช่น ระบบการตรวจวัดคุณภาพอากาศในบรรยากาศ (AQMs) ระบบการตรวจวัดคุณภาพอากาศจากปล่องระบายแบบอัตโนมัติต่อเนื่อง (CEMs) ระบบการตรวจวัดคุณภาพน้ำ (WQMS) ระบบกล้องวงจรปิด (CCTV) เป็นต้น เข้ากับศูนย์ปฏิบัติการของบริษัทเพื่อเชื่อมโยงข้อมูลไปยังศูนย์ปฏิบัติการ กนอ. (I-E-A-T Operation Center) หรือ EMCC ของการนิคมอุตสาหกรรมแห่งประเทศไทย	- พื้นที่โครงการ	- ตลอดระยะดำเนินการ	- บริษัท ปิ่นทอง อินดัสเตรียล ปาร์ค จำกัด (มหาชน)

ลงชื่อ..... ลงชื่อ..... ลงชื่อ.....

นายพีร์ ปัทมวรกุลชัย นายสุจินต์ เรียนวิริยะกิจ (นางชีวรัตน์ ศิลปรัตน์)

กรรมการผู้มีอำนาจลงนาม ผู้จัดทำรายงานการประเมินผลกระทบสิ่งแวดล้อมบุคคลธรรมดา

บริษัท ปิ่นทอง อินดัสเตรียล ปาร์ค จำกัด (มหาชน) บริษัท โฟร์เทียร์ คอนซัลแตนต์ จำกัด

ตารางที่ 1 (ต่อ) มาตรการป้องกันและแก้ไขผลกระทบสิ่งแวดล้อม **(มาตรการทั่วไป)** ระยะก่อสร้างและระยะดำเนินการ โครงการนิคมอุตสาหกรรมปิ่นทอง (โครงการ 6) ของบริษัทปิ่นทอง อินดัสเตรียล ปาร์ค จำกัด (มหาชน)

องค์ประกอบทางสิ่งแวดล้อมและคุณค่าต่าง ๆ	มาตรการป้องกันและแก้ไขผลกระทบสิ่งแวดล้อม	สถานที่ดำเนินการ	ระยะเวลาดำเนินการ	ผู้รับผิดชอบ
1. มาตรการทั่วไป (ต่อ)	- โรงงานอุตสาหกรรมที่เข้ามาตั้งภายในโครงการต้องกรอกข้อมูลใน กนอ. 01/1 เพื่อขออนุมัติการใช้ที่ดินจากการนิคมอุตสาหกรรมแห่งประเทศไทย	- พื้นที่โครงการ	- ขั้นตอนการขออนุญาตเข้ามาใช้พื้นที่โครงการ	- บริษัท ปิ่นทอง อินดัสเตรียล ปาร์ค จำกัด (มหาชน)
	- กำหนดให้โครงการและโรงงานต่าง ๆ มีระบบการเฝ้าระวังคุณภาพสิ่งแวดล้อมอย่างมีส่วนร่วมตามโครงการธงขาวดาวเขียว หรือ EIA Monitoring หรือโครงการอื่นที่เทียบเท่าที่นิคมอุตสาหกรรมได้กำหนดขึ้น	- พื้นที่โครงการ	- ตลอดระยะดำเนินการ	- บริษัท ปิ่นทอง อินดัสเตรียล ปาร์ค จำกัด (มหาชน)
	- จัดทำแผนงานและแผนการดำเนินงานเพื่อขอการรับรองมาตรฐานการจัดการสิ่งแวดล้อม (ISO 14001) และการเป็นนิคมอุตสาหกรรมเชิงนิเวศ	- พื้นที่โครงการ	- ตลอดระยะดำเนินการ	- บริษัท ปิ่นทอง อินดัสเตรียล ปาร์ค จำกัด (มหาชน)
	- จัดตั้งคณะทำงานนิคมอุตสาหกรรมเชิงนิเวศ (Eco Team) และคณะทำงานเครือข่ายนิคมอุตสาหกรรมเชิงนิเวศ (Eco Networks) ตามคู่มือเกณฑ์การเป็นเมืองอุตสาหกรรมเชิงนิเวศของการนิคมอุตสาหกรรมแห่งประเทศไทย พร้อมทั้งสรุปผลการดำเนินงานเป็นประจำทุกปี เสนอต่อการนิคมอุตสาหกรรมแห่งประเทศไทย	- พื้นที่โครงการ	- ตลอดระยะดำเนินการ	- บริษัท ปิ่นทอง อินดัสเตรียล ปาร์ค จำกัด (มหาชน)

ลงชื่อ..... ลงชื่อ..... ลงชื่อ.....

นายพีร์ ปัทมวรกุลชัย นายสุจินต์ เรียนวิริยะกิจ (นางชีวรัตน์ ศิลปรัตน์)

กรรมการผู้มีอำนาจลงนาม ผู้จัดทำรายงานการประเมินผลกระทบสิ่งแวดล้อมบุคคลธรรมดา

บริษัท ปิ่นทอง อินดัสเตรียล ปาร์ค จำกัด (มหาชน) บริษัท โฟร์เทียร์ คอนซัลแตนต์ จำกัด

ตารางที่ 1 (ต่อ) มาตรการป้องกันและแก้ไขผลกระทบสิ่งแวดล้อม **(มาตรการทั่วไป)** ระยะก่อสร้างและระยะดำเนินการ โครงการนิคมอุตสาหกรรมปิ่นทอง (โครงการ 6) ของบริษัทปิ่นทอง อินดัสเตรียล ปาร์ค จำกัด (มหาชน)

องค์ประกอบทางสิ่งแวดล้อมและคุณค่าต่าง ๆ	มาตรการป้องกันและแก้ไขผลกระทบสิ่งแวดล้อม	สถานที่ดำเนินการ	ระยะเวลาดำเนินการ	ผู้รับผิดชอบ
2. คณะกรรมการติดตามตรวจสอบผลกระทบสิ่งแวดล้อม	**1) โครงสร้างคณะกรรมการติดตามตรวจสอบผลกระทบสิ่งแวดล้อม (EIA Monitoring Committee)** คณะกรรมการติดตามตรวจสอบผลกระทบสิ่งแวดล้อมจำนวน 45 คน ประกอบด้วย ตัวแทนจาก 3 ฝ่าย ได้แก่ กรรมการผู้แทนภาคราชการ ผู้แทนภาคประชาชน และผู้แทนจากโครงการ โดยกำหนดสัดส่วนสัดส่วนผู้แทนจากภาคประชาชนมากกว่ากึ่งหนึ่งของจำนวนคณะกรรมการฯ ทั้งหมด รายละเอียดมีดังนี้ (1) กรรมการผู้แทนภาคประชาชน เป็นประชาชนทั่วไปไม่รวมกำนัน ผู้ใหญ่บ้าน และผู้นำชุมชน เป็นตัวแทนภาคประชาชนจำนวน 30 คน มาจากการสรรหาหรือการเสนอชื่อจากชุมชนหรือวิธีการอื่นใดจากชุมชนรอบที่ตั้งโครงการในพื้นที่รัศมี 5 กิโลเมตรและต้องมีผู้เข้าร่วมประชุมรวมกันในแต่ละครั้งไม่น้อยกว่า 2 ใน 3 ของจำนวนคณะกรรมการทั้งหมด ประกอบด้วย ก) ผู้แทนประชาชนในเขตองค์การบริหารส่วนตำบลนิคมพัฒนา 5 ท่าน ข) ผู้แทนประชาชนในเขตองค์การบริหารส่วนตำบลแม่น้ำคู้ 5 ท่าน	- ชุมชนโดยรอบพื้นที่โครงการ	- ตั้งแต่เริ่มพัฒนาโครงการ - ตลอดระยะดำเนินการ	- บริษัท ปิ่นทอง อินดัสเตรียล ปาร์ค จำกัด (มหาชน)

ลงชื่อ..... ลงชื่อ..... ลงชื่อ.....

นายพีร์ ปัทมวรกุลชัย นายสุจินต์ เรียนวิริยะกิจ (นางชีวรัตน์ ศิลปรัตน์)

กรรมการผู้มีอำนาจลงนาม ผู้จัดทำรายงานการประเมินผลกระทบสิ่งแวดล้อมบุคคลธรรมดา

บริษัท ปิ่นทอง อินดัสเตรียล ปาร์ค จำกัด (มหาชน) บริษัท โฟร์เทียร์ คอนซัลแตนต์ จำกัด

ตารางที่ 1 (ต่อ) มาตรการป้องกันและแก้ไขผลกระทบสิ่งแวดล้อม **(มาตรการทั่วไป)** ระยะก่อสร้างและระยะดำเนินการ โครงการนิคมอุตสาหกรรมปิ่นทอง (โครงการ 6) ของบริษัทปิ่นทอง อินดัสเตรียล ปาร์ค จำกัด (มหาชน)

องค์ประกอบทางสิ่งแวดล้อมและคุณค่าต่าง ๆ	มาตรการป้องกันและแก้ไขผลกระทบสิ่งแวดล้อม	สถานที่ดำเนินการ	ระยะเวลาดำเนินการ	ผู้รับผิดชอบ
2. คณะกรรมการติดตามตรวจสอบผลกระทบสิ่งแวดล้อม (ต่อ)	ค) ผู้แทนประชาชนในเขตองค์การบริหารส่วนตำบลหนองละลอก 5 ท่าน ง) ผู้แทนประชาชนในเขตเทศบาลตำบลมะขามคู่ 3 ท่าน จ) ผู้แทนประชาชนในเขตเทศบาลตำบลมาบข่า 5 ท่าน ฉ) ผู้แทนประชาชนในเขตเทศบาลตำบลมาบข่าพัฒนา 3 ท่าน ช) ผู้แทนประชาชนในเขตองค์การบริหารส่วนตำบลพนานิคม 4 ท่าน (2) กรรมการผู้แทนภาคราชการ/นักวิชาการท้องถิ่นจากหน่วยงานที่เกี่ยวข้อง จำนวน 13 คน ประกอบด้วย ก) นายอำเภอนิคมพัฒนา 1 ท่าน ข) นายกองค์การบริหารส่วนตำบลพนานิคม 1 ท่าน ค) ผู้อำนวยการสำนักงานทรัพยากรธรรมชาติและสิ่งแวดล้อมจังหวัดระยอง 1 ท่าน ง) นายอำเภอปลวกแดง 1 ท่าน จ) นายแพทย์สาธารณสุขจังหวัดระยอง 1 ท่าน ฉ) ผู้ว่าการการนิคมอุตสาหกรรมแห่งประเทศไทย 1 ท่าน	- ชุมชนโดยรอบพื้นที่โครงการ	- ตั้งแต่เริ่มพัฒนาโครงการ - ตลอดระยะดำเนินการ	- บริษัท ปิ่นทอง อินดัสเตรียล ปาร์ค จำกัด (มหาชน)

ลงชื่อ..... ลงชื่อ..... ลงชื่อ.....

นายพีร์ ปัทมวรกุลชัย — นายสุจินต์ เรียนวิริยะกิจ — (นางชีวรัตน์ ศิลปรัตน์)

กรรมการผู้มีอำนาจลงนาม — ผู้จัดทำรายงานการประเมินผลกระทบสิ่งแวดล้อมบุคคลธรรมดา

บริษัท ปิ่นทอง อินดัสเตรียล ปาร์ค จำกัด (มหาชน) — บริษัท โฟร์เทียร์ คอนซัลแตนต์ จำกัด

ตารางที่ 1 (ต่อ) มาตรการป้องกันและแก้ไขผลกระทบสิ่งแวดล้อม **(มาตรการทั่วไป)** ระยะก่อสร้างและระยะดำเนินการ โครงการนิคมอุตสาหกรรมปิ่นทอง (โครงการ 6) ของบริษัทปิ่นทอง อินดัสเตรียล ปาร์ค จำกัด (มหาชน)

องค์ประกอบทางสิ่งแวดล้อมและคุณค่าต่าง ๆ	มาตรการป้องกันและแก้ไขผลกระทบสิ่งแวดล้อม	สถานที่ดำเนินการ	ระยะเวลาดำเนินการ	ผู้รับผิดชอบ
2. คณะกรรมการติดตามตรวจสอบผลกระทบสิ่งแวดล้อม (ต่อ)	ซ) ประธานสมาคมต่อต้านสภาวะโลกร้อน จังหวัดระยอง 1 ท่าน ซ) นายกองค์การบริหารส่วนตำบลนิคมพัฒนา 1 ท่าน ฌ) นายกองค์การบริหารส่วนตำบลแม่น้ำคู้ 1 ท่าน ญ) นายกองค์การบริหารส่วนตำบลหนองละลอก 1 ท่าน ฎ) นายกเทศมนตรีตำบลมะขามคู่ 1 ท่าน ฏ) นากยกเทศมนตรีตำบลมาบข่า 1 ท่าน ฐ) นายกเทศมนตรีตำบลมาบข่าพัฒนา 1 ท่าน (3) กรรมการผู้แทนจากโครงการ จำนวน 2 ท่าน **2) วิธีการสรรหาคณะกรรมการติดตามตรวจสอบผลกระทบสิ่งแวดล้อม มีดังนี้** (1) กรรมการผู้แทนภาคประชาชน มาจากการสรรหาหรือการเสนอชื่อหรือวิธีการอื่นใดจากประชาคมหมู่บ้าน/ชุมชน คณะกรรมการหมู่บ้าน/ชุมชน หรือคณะกรรมการบุคคลที่เป็นตัวแทนในการดำเนินกิจกรรมต่าง ๆ ของแต่ละหมู่บ้าน/ชุมชน เพื่อเป็นคณะกรรมการผู้แทนภาคประชาชน โดยวิธีการคัดสรรผู้แทนภาคประชาชน อาจดำเนินการได้ดังนี้	- ชุมชนโดยรอบพื้นที่โครงการ	- ตั้งแต่เริ่มพัฒนาโครงการ - ตลอดระยะดำเนินการ	- บริษัท ปิ่นทอง อินดัสเตรียล ปาร์ค จำกัด (มหาชน)

ลงชื่อ..... ลงชื่อ..... ลงชื่อ.....

นายพีร์ ปัทมวรกุลชัย — นายสุจินต์ เรียนวิริยะกิจ — (นางชีวรัตน์ ศิลปรัตน์)

กรรมการผู้มีอำนาจลงนาม — ผู้จัดทำรายงานการประเมินผลกระทบสิ่งแวดล้อมบุคคลธรรมดา

บริษัท ปิ่นทอง อินดัสเตรียล ปาร์ค จำกัด (มหาชน) — บริษัท โฟร์เทียร์ คอนซัลแตนต์ จำกัด

ตารางที่ 1 (ต่อ) มาตรการป้องกันและแก้ไขผลกระทบสิ่งแวดล้อม **(มาตรการทั่วไป)** ระยะก่อสร้างและระยะดำเนินการ โครงการนิคมอุตสาหกรรมปิ่นทอง (โครงการ 6) ของบริษัทปิ่นทอง อินดัสเตรียล ปาร์ค จำกัด (มหาชน)

องค์ประกอบทางสิ่งแวดล้อมและคุณค่าต่าง ๆ	มาตรการป้องกันและแก้ไขผลกระทบสิ่งแวดล้อม	สถานที่ดำเนินการ	ระยะเวลาดำเนินการ	ผู้รับผิดชอบ
2. คณะกรรมการติดตามตรวจสอบผลกระทบสิ่งแวดล้อม (ต่อ)	ก) จัดให้มีการประชุมภายในชุมชน ซึ่งแต่ละชุมชนจะเป็นผู้คัดเลือกตัวแทนประชาชนเอง โดยผู้นำชุมชนอาจมีหน้าที่เพียงแค่นัดประชุม ส่วนการดำเนินการคัดเลือกให้ประชาชนที่เข้าประชุมเลือกผู้เข้าร่วมประชุม 1 คน ทำหน้าที่เป็นประธานในที่ประชุม จากนั้นจึงเลือกตัวแทนประชาชนเพื่อทำหน้าที่ในคณะกรรมการฯ ทั้งนี้ ให้ยึดหลักการเลือกตั้งด้วยคะแนนเสียงข้างมากเป็นหลัก หากเสมอกันให้ประธานในที่ประชุมเป็นผู้ดำเนินการชี้ขาด ข) แต่ละชุมชนแจ้งผลการคัดเลือกต่อประชาชนในชุมชนเพื่อรับทราบ และให้ข้อคิดเห็นเพิ่มเติมภายใน 15 วันนับจากวันที่มีการคัดเลือก (สามารถประชาสัมพันธ์แจ้งได้ทางช่องทาง การติดประกาศประชาสัมพันธ์ในหน่วยงาน การแจ้งผ่านวิทยุตามสาย หรือช่องทางประชาสัมพันธ์อื่น ๆ ของหน่วยงาน) ค) หากได้รับข้อคิดเห็นเพิ่มเติมในเชิงไม่เห็นด้วยกับตัวแทนประชาชนที่ได้รับการคัดเลือกมากกว่า ร้อยละ 50 ของครัวเรือนต้อง จัดให้มีการคัดเลือกใหม่ และแจ้งผลต่อประชาชนอีกครั้ง	- ชุมชนโดยรอบพื้นที่โครงการ	- ตั้งแต่เริ่มพัฒนาโครงการ - ตลอดระยะดำเนินการ	- บริษัท ปิ่นทอง อินดัสเตรียล ปาร์ค จำกัด (มหาชน)

ลงชื่อ..... ลงชื่อ.....
นายพีร์ ปัทมวรกุลชัย นายสุจินต์ เรียนวิริยะกิจ
กรรมการผู้มีอำนาจลงนาม
บริษัท ปิ่นทอง อินดัสเตรียล ปาร์ค จำกัด (มหาชน)

ลงชื่อ.....
(นางชีวรัตน์ ศิลปรัตน์)
ผู้จัดทำรายงานการประเมินผลกระทบสิ่งแวดล้อมบุคคลธรรมดา
บริษัท โฟร์เทียร์ คอนซัลแตนต์ จำกัด

ตารางที่ 1 (ต่อ) มาตรการป้องกันและแก้ไขผลกระทบสิ่งแวดล้อม **(มาตรการทั่วไป)** ระยะก่อสร้างและระยะดำเนินการ โครงการนิคมอุตสาหกรรมปิ่นทอง (โครงการ 6) ของบริษัทปิ่นทอง อินดัสเตรียล ปาร์ค จำกัด (มหาชน)

องค์ประกอบทางสิ่งแวดล้อมและคุณค่าต่าง ๆ	มาตรการป้องกันและแก้ไขผลกระทบสิ่งแวดล้อม	สถานที่ดำเนินการ	ระยะเวลาดำเนินการ	ผู้รับผิดชอบ
2. คณะกรรมการติดตามตรวจสอบผลกระทบสิ่งแวดล้อม (ต่อ)	ง) ส่งรายชื่อตัวแทนภาคประชาชนของแต่ละชุมชนเสนอต่อนายอำเภอนิคมพัฒนา เพื่อมีคำสั่งแต่งตั้งคณะกรรมการฯ และมีการนัดประชุมคณะกรรมการฯ ในลำดับต่อไป (2) กรรมการผู้แทนจากหน่วยงานที่เกี่ยวข้อง ได้แก่ ผู้ว่าการการนิคมอุตสาหกรรมแห่งประเทศไทยหรือผู้แทน ผู้อำนวยการสำนักงานทรัพยากรธรรมชาติและสิ่งแวดล้อมจังหวัดระยองหรือผู้แทน และสาธารณสุขจังหวัดหรือผู้แทน (3) กรรมการที่เป็นนักวิชาการในท้องถิ่น ซึ่งเป็นผู้ทรงคุณวุฒิด้านการจัดการทรัพยากรธรรมชาติและสิ่งแวดล้อม หรือด้านอื่น ๆ ที่เกี่ยวข้องมาจากตัวแทนของมหาวิทยาลัยในท้องถิ่น เสนอชื่อ อาจารย์/นักวิชาการ จำนวน 1 ท่าน เพื่อมีคำสั่งแต่งตั้งคณะกรรมการฯ และมีการนัดประชุมคณะกรรมการฯ ในลำดับต่อไป (4) กรรมการผู้แทนโครงการ มาจากตัวแทนโครงการนิคมอุตสาหกรรมปิ่นทอง (โครงการ 6) ของบริษัท ปิ่นทอง อินดัสเตรียล ปาร์ค จำกัด (มหาชน)	- ชุมชนโดยรอบพื้นที่โครงการ	- ตั้งแต่เริ่มพัฒนาโครงการ - ตลอดระยะดำเนินการ	- บริษัท ปิ่นทอง อินดัสเตรียล ปาร์ค จำกัด (มหาชน)

ลงชื่อ..... ลงชื่อ.....
นายพีร์ ปัทมวรกุลชัย นายสุจินต์ เรียนวิริยะกิจ
กรรมการผู้มีอำนาจลงนาม
บริษัท ปิ่นทอง อินดัสเตรียล ปาร์ค จำกัด (มหาชน)

ลงชื่อ.....
(นางชีวรัตน์ ศิลปรัตน์)
ผู้จัดทำรายงานการประเมินผลกระทบสิ่งแวดล้อมบุคคลธรรมดา
บริษัท โฟร์เทียร์ คอนซัลแตนต์ จำกัด

ตารางที่ 1 (ต่อ) มาตรการป้องกันและแก้ไขผลกระทบสิ่งแวดล้อม **(มาตรการทั่วไป)** ระยะก่อสร้างและระยะดำเนินการ โครงการนิคมอุตสาหกรรมปิ่นทอง (โครงการ 6) ของบริษัทปิ่นทอง อินดัสเตรียล ปาร์ค จำกัด (มหาชน)

องค์ประกอบทางสิ่งแวดล้อมและคุณค่าต่าง ๆ	มาตรการป้องกันและแก้ไขผลกระทบสิ่งแวดล้อม	สถานที่ดำเนินการ	ระยะเวลาดำเนินการ	ผู้รับผิดชอบ
2. คณะกรรมการติดตามตรวจสอบผลกระทบสิ่งแวดล้อม (ต่อ)	**3) อำนาจหน้าที่ของคณะกรรมการติดตามตรวจสอบผลกระทบสิ่งแวดล้อม มีดังนี้** (1) ติดตามตรวจสอบและกำกับดูแลให้โครงการปฏิบัติให้เป็นไปตามมาตรการป้องกันและแก้ไขผลกระทบสิ่งแวดล้อมและมาตรการติดตามตรวจสอบผลกระทบสิ่งแวดล้อมของโครงการและเผยแพร่/ประชาสัมพันธ์ให้ชุมชนและหน่วยงานที่เกี่ยวข้องทราบเพื่อแสดงความโปร่งใสในการบริหารจัดการด้านสิ่งแวดล้อม (2) ติดตามตรวจสอบและกำกับดูแลการดำเนินงานของโครงการให้สอดคล้องกับระเบียบ มาตรฐาน กฎหมายที่เกี่ยวข้อง (3) ให้ข้อมูลและข้อเสนอแนะ เพื่อให้การดำเนินงานของโครงการเกิดความรอบคอบมากที่สุด และเกิดปัญหากับชุมชนน้อยที่สุด (4) เป็นศูนย์กลางในการประสานความร่วมมือในการดำเนินงานด้านต่าง ๆ เพื่อก่อให้เกิดความสัมพันธ์ที่ดีระหว่างโครงการกับชุมชน เป็นเวทีในการแลกเปลี่ยนความคิดเห็น เพื่อความเข้าใจอันดีระหว่างโครงการและชุมชน โดยคำนึงถึงประโยชน์ที่แท้จริง (5) ตรวจเยี่ยมโครงการ รับรู้กระบวนการตรวจวัดคุณภาพสิ่งแวดล้อมและผลการตรวจวัด เพื่อแสดงความโปร่งใสในการบริหารจัดการด้านสิ่งแวดล้อมของโครงการ	- ชุมชนโดยรอบพื้นที่โครงการ	- ตั้งแต่เริ่มพัฒนาโครงการ - ตลอดระยะดำเนินการ	- บริษัท ปิ่นทอง อินดัสเตรียล ปาร์ค จำกัด (มหาชน)

ลงชื่อ..... ลงชื่อ..... ลงชื่อ.....

นายพีร์ ปัทมวรกุลชัย นายสุจินต์ เรียนวิริยะกิจ (นางชีวรัตน์ ศิลปรัตน์)

กรรมการผู้มีอำนาจลงนาม ผู้จัดทำรายงานการประเมินผลกระทบสิ่งแวดล้อมบุคคลธรรมดา

บริษัท ปิ่นทอง อินดัสเตรียล ปาร์ค จำกัด (มหาชน) บริษัท โฟร์เทียร์ คอนซัลแตนต์ จำกัด

ตารางที่ 1 (ต่อ) มาตรการป้องกันและแก้ไขผลกระทบสิ่งแวดล้อม **(มาตรการทั่วไป)** ระยะก่อสร้างและระยะดำเนินการ โครงการนิคมอุตสาหกรรมปิ่นทอง (โครงการ 6) ของบริษัทปิ่นทอง อินดัสเตรียล ปาร์ค จำกัด (มหาชน)

องค์ประกอบทางสิ่งแวดล้อมและคุณค่าต่าง ๆ	มาตรการป้องกันและแก้ไขผลกระทบสิ่งแวดล้อม	สถานที่ดำเนินการ	ระยะเวลาดำเนินการ	ผู้รับผิดชอบ
2. คณะกรรมการติดตามตรวจสอบผลกระทบสิ่งแวดล้อม (ต่อ)	(6) รับเรื่องร้องเรียน และร่วมติดตามการดำเนินการแก้ไขเรื่องร้องเรียนเกี่ยวกับปัญหาและผลกระทบสิ่งแวดล้อมที่ประชาชนที่อาศัยในชุมชนโดยรอบได้รับจากการดำเนินโครงการ ร่วมหาแนวทางแก้ไขปัญหา ร่วมเจรจาไกล่เกลี่ยเพื่อหาข้อยุติกรณีเกิดปัญหาจากโครงการ และร่วมพิจารณาค่าชดเชยกรณีเกิดผลกระทบสิ่งแวดล้อมอันเนื่องมาจากโครงการ รวมทั้งติดตามผลการปฏิบัติตามมาตรการชดเชยเยียวยาจนแล้วเสร็จ (7) พิจารณาแผนงานกิจกรรมความรับผิดชอบต่อสังคม (Corporate Social Responsibility; CSR) ของโครงการ เพื่อให้กิจกรรมที่เกิดขึ้นมาจากความต้องการของชุมชนโดยรอบพื้นที่โดยแท้จริง (8) ตรวจสอบสภาพพื้นที่สาธารณะในพื้นที่โครงการเป็นประจำทุกปี เพื่อเฝ้าระวังไม่ให้มีการปิดกั้นทางสาธารณประโยชน์ (9) ดำเนินการอื่น ๆ ตามมติคณะกรรมการฯ **4) ระยะเวลาดำรงตำแหน่ง** (1) ให้แต่งตั้งคณะกรรมการฯ ภายใน 180 วัน นับแต่วันที่ได้รับความเห็นชอบในรายงานการประเมินผลกระทบสิ่งแวดล้อม	- ชุมชนโดยรอบพื้นที่โครงการ	- ตั้งแต่เริ่มพัฒนาโครงการ - ตลอดระยะดำเนินการ	- บริษัท ปิ่นทอง อินดัสเตรียล ปาร์ค จำกัด (มหาชน)

ลงชื่อ..... ลงชื่อ..... ลงชื่อ.....

นายพีร์ ปัทมวรกุลชัย นายสุจินต์ เรียนวิริยะกิจ (นางชีวรัตน์ ศิลปรัตน์)

กรรมการผู้มีอำนาจลงนาม ผู้จัดทำรายงานการประเมินผลกระทบสิ่งแวดล้อมบุคคลธรรมดา

บริษัท ปิ่นทอง อินดัสเตรียล ปาร์ค จำกัด (มหาชน) บริษัท โฟร์เทียร์ คอนซัลแตนต์ จำกัด

ตารางที่ 1 (ต่อ) มาตรการป้องกันและแก้ไขผลกระทบสิ่งแวดล้อม **(มาตรการทั่วไป)** ระยะก่อสร้างและระยะดำเนินการ โครงการนิคมอุตสาหกรรมปิ่นทอง (โครงการ 6) ของบริษัทปิ่นทอง อินดัสเตรียล ปาร์ค จำกัด (มหาชน)

องค์ประกอบทางสิ่งแวดล้อมและคุณค่าต่าง ๆ	มาตรการป้องกันและแก้ไขผลกระทบสิ่งแวดล้อม	สถานที่ดำเนินการ	ระยะเวลาดำเนินการ	ผู้รับผิดชอบ
2. คณะกรรมการติดตามตรวจสอบผลกระทบสิ่งแวดล้อม (ต่อ)	(2) กรรมการมีวาระในการดำรงตำแหน่งคราวละ 4 ปี นับตั้งแต่วันที่ได้รับการประกาศแต่งตั้ง และอาจได้รับการเลือกตั้งหรือแต่งตั้งให้เป็นกรรมการได้อีก โดยมีระยะเวลาในการดำรงตำแหน่งได้ไม่เกิน 2 วาระติดต่อกัน (3) เมื่อครบกำหนดวาระตามวรรคหนึ่ง หากยังมิได้มีการเลือกตั้งหรือแต่งตั้งกรรมการขึ้นมาใหม่ ให้กรรมการซึ่งพ้นจากตำแหน่งตามวาระนั้นอยู่ในตำแหน่งเพื่อปฏิบัติหน้าที่ต่อไปจนกว่ากรรมการซึ่งได้รับการเลือกตั้งหรือแต่งตั้งใหม่เข้ารับหน้าที่ แต่ต้องไม่เกิน 90 วัน นับตั้งแต่วันที่พ้นจากตำแหน่งตามวาระนั้น (4) กรณีที่กรรมการพ้นจากตำแหน่งก่อนครบวาระให้ดำเนินการสรรหาหรือแต่งตั้งกรรมการประเภทเดียวกันแทนภายใน 45 วัน นับตั้งแต่วันที่ตำแหน่งว่างลงและให้ผู้ที่ได้รับการเลือกตั้งหรือแต่งตั้งให้ดำรงตำแหน่งแทนอยู่ในตำแหน่งเท่ากับวาระที่เหลืออยู่ของกรรมการที่ตนแทน แต่หากกรรมการพ้นจากตำแหน่งก่อนครบวาระน้อยกว่า90 วัน ไม่ต้องมีการเลือกตั้งหรือแต่งตั้งกรรมการแทนตำแหน่งที่ว่างลง ให้คณะกรรมการเท่าที่เหลืออยู่ปฏิบัติหน้าที่ต่อไป	- ชุมชนโดยรอบพื้นที่โครงการ	- ตั้งแต่เริ่มพัฒนาโครงการ - ตลอดระยะดำเนินการ	- บริษัท ปิ่นทอง อินดัสเตรียล ปาร์ค จำกัด (มหาชน)

ลงชื่อ..... ลงชื่อ..... ลงชื่อ.....

นายพีร์ ปัทมวรกุลชัย นายสุจินต์ เรียนวิริยะกิจ (นางชีวรัตน์ ศิลปรัตน์)

กรรมการผู้มีอำนาจลงนาม ผู้จัดทำรายงานการประเมินผลกระทบสิ่งแวดล้อมบุคคลธรรมดา

บริษัท ปิ่นทอง อินดัสเตรียล ปาร์ค จำกัด (มหาชน) บริษัท โฟร์เทียร์ คอนซัลแตนต์ จำกัด

ตารางที่ 1 (ต่อ) มาตรการป้องกันและแก้ไขผลกระทบสิ่งแวดล้อม **(มาตรการทั่วไป)** ระยะก่อสร้างและระยะดำเนินการ โครงการนิคมอุตสาหกรรมปิ่นทอง (โครงการ 6) ของบริษัทปิ่นทอง อินดัสเตรียล ปาร์ค จำกัด (มหาชน)

องค์ประกอบทางสิ่งแวดล้อมและคุณค่าต่าง ๆ	มาตรการป้องกันและแก้ไขผลกระทบสิ่งแวดล้อม	สถานที่ดำเนินการ	ระยะเวลาดำเนินการ	ผู้รับผิดชอบ
2. คณะกรรมการติดตามตรวจสอบผลกระทบสิ่งแวดล้อม (ต่อ)	(5) นอกจากการพ้นจากตำแหน่งตามวาระ ยังมีในกรณีดังนี้ ก) ลาออกหรือไม่อาจทำหน้าหน้าที่ต่อไปได้ เช่น เจ็บป่วย เสียชีวิต วิกลจริต จิตฟั่นเฟือน ถูกศาลสั่งให้เป็นบุคคลไร้ความสามารถหรือเสมือนไร้ความสามารถ เป็นต้น ข) ไม่เข้าร่วมประชุมตามข้อกำหนดของคณะกรรมการติดต่อกัน 4 ครั้ง หรือตามที่คณะกรรมการกำหนด ค) คณะกรรมการมีมติ 2 ใน 3 ให้ถอดถอนออกจากตำแหน่งเพราะมีความประพฤติเสื่อมเสีย บกพร่องหรือไม่สุจริตต่อหน้าที่ ง) ย้ายภูมิลำเนาออกจากพื้นที่ที่รอบโครงการที่กำหนดเกินกว่า 90 วัน จ) ต้องคำพิพากษาให้เป็นบุคคลล้มละลาย หรือต้องคำพิพากษาถึงที่สุดให้จำคุก เว้นแต่ความผิดลหุโทษ หรือความผิดอันเกิดจากการกระทำโดยประมาท **5) ระเบียบการประชุมของคณะกรรมการ** (1) การจัดประชุมคณะกรรมการฯ ต้องมีกรรมการมาประชุมไม่น้อยกว่า 2 ใน 3 ของจำนวนคณะกรรมการฯ ทั้งหมดและเกินกว่ากึ่งหนึ่งจึงจะเป็นองค์ประชุม	- ชุมชนโดยรอบพื้นที่โครงการ	- ตั้งแต่เริ่มพัฒนาโครงการ - ตลอดระยะดำเนินการ	- บริษัท ปิ่นทอง อินดัสเตรียล ปาร์ค จำกัด (มหาชน)

ลงชื่อ..... ลงชื่อ..... ลงชื่อ.....

นายพีร์ ปัทมวรกุลชัย นายสุจินต์ เรียนวิริยะกิจ (นางชีวรัตน์ ศิลปรัตน์)

กรรมการผู้มีอำนาจลงนาม ผู้จัดทำรายงานการประเมินผลกระทบสิ่งแวดล้อมบุคคลธรรมดา

บริษัท ปิ่นทอง อินดัสเตรียล ปาร์ค จำกัด (มหาชน) บริษัท โฟร์เทียร์ คอนซัลแตนต์ จำกัด

ตารางที่ 1 (ต่อ) มาตรการป้องกันและแก้ไขผลกระทบสิ่งแวดล้อม **(มาตรการทั่วไป)** ระยะก่อสร้างและระยะดำเนินการ โครงการนิคมอุตสาหกรรมปิ่นทอง (โครงการ 6) ของบริษัทปิ่นทอง อินดัสเตรียล ปาร์ค จำกัด (มหาชน)

องค์ประกอบทางสิ่งแวดล้อมและคุณค่าต่าง ๆ	มาตรการป้องกันและแก้ไขผลกระทบสิ่งแวดล้อม	สถานที่ดำเนินการ	ระยะเวลาดำเนินการ	ผู้รับผิดชอบ
2. คณะกรรมการติดตามตรวจสอบผลกระทบสิ่งแวดล้อม (ต่อ)	(2) ความถี่ในการประชุมทุก 6 เดือน หรือแล้วแต่คณะกรรมการฯ เห็นสมควร แต่หากพบว่ามีความจำเป็นเร่งด่วนสามารถประชุมก่อนกำหนดเวลาปกติได้ โดยให้อยู่ในดุลยพินิจของคณะกรรมการฯ (3) ให้ผู้เข้าร่วมประชุมเซ็นชื่อเข้าร่วมประชุมทุกครั้งหากมีการมอบหมายให้บุคคลอื่นมาประชุมแทนต้องมีหนังสือมอบหมายจากกรรมการตัวจริงทุกครั้งจึงจะนับเป็นองค์ประชุม แต่ไม่มีสิทธิ์ในการลงมติ **6) งบประมาณในการดำเนินงาน** งบในการดำเนินงานของคณะกรรมการ อยู่ในความรับผิดชอบของโครงการนิคมอุตสาหกรรมปิ่นทอง (โครงการ 6) ของบริษัท ปิ่นทอง อินดัสเตรียล ปาร์ค จำกัด (มหาชน)	- ชุมชนโดยรอบพื้นที่โครงการ	- ตั้งแต่เริ่มพัฒนาโครงการ - ตลอดระยะดำเนินการ	- บริษัท ปิ่นทอง อินดัสเตรียล ปาร์ค จำกัด (มหาชน)
3. สุนทรียภาพ/พื้นที่สีเขียวและแนวกันชน	- ปลูกต้นไม้บริเวณพื้นที่สีเขียวและแนวกันชนของโครงการ ความกว้างไม่น้อยกว่า 10 เมตร โดยรอบพื้นที่โครงการมีพื้นที่รวม 147.41 ไร่ คิดเป็นร้อยละ 10.34 ของพื้นที่ทั้งหมด เพื่อปลูกไม้ยืนต้น 3 แถว สลับฟันปลา พร้อมทั้งปรับปรุงสภาพภูมิทัศน์ให้เหมาะสมและสวยงาม สอดคล้องกับสภาพภูมิประเทศ และชุมชนโดยรอบ ตั้งแต่เริ่มพัฒนาโครงการ (ดัง**รูปที่ 2** ถึง**รูปที่ 20**)	- พื้นที่โครงการ	- ตั้งแต่เริ่มพัฒนาโครงการ - ตลอดระยะดำเนินการ	- บริษัท ปิ่นทอง อินดัสเตรียล ปาร์ค จำกัด (มหาชน)

ลงชื่อ..... ลงชื่อ.....
นายพีร์ ปัทมวรกุลชัย นายสุจินต์ เรียนวิริยะกิจ
กรรมการผู้มีอำนาจลงนาม
บริษัท ปิ่นทอง อินดัสเตรียล ปาร์ค จำกัด (มหาชน)

ลงชื่อ.....
(นางชีวรัตน์ ศิลปรัตน์)
ผู้จัดทำรายงานการประเมินผลกระทบสิ่งแวดล้อมบุคคลธรรมดา
บริษัท โฟร์เทียร์ คอนซัลแตนต์ จำกัด

ตารางที่ 1 (ต่อ) มาตรการป้องกันและแก้ไขผลกระทบสิ่งแวดล้อม **(มาตรการทั่วไป)** ระยะก่อสร้างและระยะดำเนินการ โครงการนิคมอุตสาหกรรมปิ่นทอง (โครงการ 6) ของบริษัทปิ่นทอง อินดัสเตรียล ปาร์ค จำกัด (มหาชน)

องค์ประกอบทางสิ่งแวดล้อมและคุณค่าต่าง ๆ	มาตรการป้องกันและแก้ไขผลกระทบสิ่งแวดล้อม	สถานที่ดำเนินการ	ระยะเวลาดำเนินการ	ผู้รับผิดชอบ
3. สุนทรียภาพ/พื้นที่สีเขียวและแนวกันชน (ต่อ)	- กำหนดให้โรงงานที่จะเข้ามาตั้งในพื้นที่โครงการจัดให้มีพื้นที่สีเขียวอย่างน้อยร้อยละ 5 ของพื้นที่โรงงาน กรณีที่โรงงานอุตสาหกรรมใดไม่สามารถจัดให้มีพื้นที่สีเขียวภายในโรงงานตามที่กำหนดได้ เนื่องจากมีกฎหมายหรือข้อกำหนดเกี่ยวกับการจัดการพื้นที่สีเขียวภายในพื้นที่โรงงาน ให้พิจารณาตามความเหมาะสมเป็นรายกรณีไป	- พื้นที่โครงการ	- ตลอดระยะดำเนินการ	- บริษัท ปิ่นทอง อินดัสเตรียล ปาร์ค จำกัด (มหาชน)
	- พันธุ์ไม้ที่นำมาปลูกในพื้นที่โครงการ และแนวกันชน (Buffer Zone) พิจารณาปลูกพันธุ์ไม้พื้นถิ่นหรือพันธุ์ไม้ที่สามารถลดผลกระทบจากมลพิษทางอากาศได้เป็นอย่างดี เช่น มะฮอกกานี ยางนา ยางอินเดีย อโศกอินเดีย กระถินณรงค์ ข่อย ปรง ทรงบาดาล เป็นต้น	- พื้นที่โครงการ	- ตลอดระยะดำเนินการ	- บริษัท ปิ่นทอง อินดัสเตรียล ปาร์ค จำกัด (มหาชน)

หมายเหตุ : บริษัท ปิ่นทอง อินดัสเตรียล ปาร์ค จำกัด (มหาชน) เป็นผู้รับผิดชอบภายใต้การกำกับดูแลของการนิคมอุตสาหกรรมแห่งประเทศไทย โดยระบุเป็นเอกสารแนบท้ายสัญญาให้บริษัทรับเหมาต้องปฏิบัติตามมาตรการที่กำหนดอย่างเคร่งครัด

ลงชื่อ..... ลงชื่อ.....
นายพีร์ ปัทมวรกุลชัย นายสุจินต์ เรียนวิริยะกิจ
กรรมการผู้มีอำนาจลงนาม
บริษัท ปิ่นทอง อินดัสเตรียล ปาร์ค จำกัด (มหาชน)

ลงชื่อ.....
(นางชีวรัตน์ ศิลปรัตน์)
ผู้จัดทำรายงานการประเมินผลกระทบสิ่งแวดล้อมบุคคลธรรมดา
บริษัท โฟร์เทียร์ คอนซัลแตนต์ จำกัด

ตารางที่ 2 มาตรการป้องกันและแก้ไขผลกระทบสิ่งแวดล้อม **(ระยะก่อสร้าง)** โครงการนิคมอุตสาหกรรมปิ่นทอง (โครงการ 6) ของบริษัท ปิ่นทอง อินดัสเตรียล ปาร์ค จำกัด (มหาชน)

องค์ประกอบทางสิ่งแวดล้อมและคุณค่าต่าง ๆ	มาตรการป้องกันและแก้ไขผลกระทบสิ่งแวดล้อม	สถานที่ดำเนินการ	ระยะเวลาดำเนินการ	ผู้รับผิดชอบ
1. ลักษณะภูมิประเทศและธรณีวิทยา	- กำหนดขอบเขตบริเวณที่จะต้องทำการปรับสภาพพื้นที่เพื่อการก่อสร้างให้ชัดเจน และกำหนดให้มีการเปิดหน้าดินเฉพาะบริเวณที่จำเป็นเท่านั้น การก่อสร้างในพื้นที่ที่มีการเปิดหน้าดินเป็นบริเวณกว้าง โครงการจะต้องบดอัดชั้นดินให้แน่น เพื่อป้องกันการไหลบ่าและชะล้างพังทลายของหน้าดินไปยังบริเวณภายนอกพื้นที่โครงการ โดยเฉพาะในฤดูฝนต้องควบคุมการปล่อยระบายน้ำตามมาตรการอย่างเข้มงวด และต้องมีรางระบายน้ำและบ่อตกตะกอนดินจากการชะล้างของน้ำฝนหรือน้ำทิ้งก่อนปล่อยระบายลงสู่แหล่งน้ำสาธารณะ	- พื้นที่โครงการ	- ตลอดระยะก่อสร้าง	- บริษัท ปิ่นทอง อินดัสเตรียล ปาร์ค จำกัด (มหาชน)
	- ปลูกหญ้าหรือพืชคลุมดินตามพื้นที่ที่มีความลาดชันต่าง ๆ เพื่อป้องกันการชะล้างของหน้าดิน	- พื้นที่โครงการ	- ตลอดระยะก่อสร้าง	- บริษัท ปิ่นทอง อินดัสเตรียล ปาร์ค จำกัด (มหาชน)
2. คุณภาพอากาศ	- ฉีดพรมน้ำบริเวณพื้นที่ก่อสร้างที่ทำการเปิดหน้าดิน เพื่อลดการฟุ้งกระจายของฝุ่น อย่างน้อยวันละ 2 ครั้ง (เช้า-บ่าย)	- พื้นที่โครงการ	- ตลอดระยะก่อสร้าง	- บริษัท ปิ่นทอง อินดัสเตรียล ปาร์ค จำกัด (มหาชน)
	- ป้องกันเศษดิน และทรายที่อาจติดไปกับล้อรถบรรทุกโดยจัดให้มีบ่อล้างล้อรถบรรทุกก่อนออกจากพื้นที่โครงการทุกครั้ง ใช้ผ้าใบ หรือพลาสติกคลุมวัสดุที่อาจมีการฟุ้งกระจายอย่างมิดชิดระหว่างการขนส่ง	- พื้นที่โครงการ	- ตลอดระยะก่อสร้าง	- บริษัท ปิ่นทอง อินดัสเตรียล ปาร์ค จำกัด (มหาชน)
	- ห้ามคนงานเผาขยะมูลฝอยหรือวัสดุอื่น ๆ ที่เกิดจากการอุปโภค-บริโภค และจากกิจกรรมการก่อสร้างในพื้นที่โครงการโดยเด็ดขาด	- พื้นที่โครงการ	- ตลอดระยะก่อสร้าง	- บริษัท ปิ่นทอง อินดัสเตรียล ปาร์ค จำกัด (มหาชน)

ลงชื่อ..... ลงชื่อ..... ลงชื่อ.....

นายพีร์ ปัทมวรกุลชัย นายสุชินต์ เรียนวิริยะกิจ (นางชีวรัตน์ ศิลปรัตน์)

กรรมการผู้มีอำนาจลงนาม ผู้จัดทำรายงานการประเมินผลกระทบสิ่งแวดล้อมบุคคลธรรมดา

บริษัท ปิ่นทอง อินดัสเตรียล ปาร์ค จำกัด (มหาชน) บริษัท ไฟร์เทียร์ คอนซัลแตนต์ จำกัด

ตารางที่ 2 (ต่อ) มาตรการป้องกันและแก้ไขผลกระทบสิ่งแวดล้อม **(ระยะก่อสร้าง)** โครงการนิคมอุตสาหกรรมปิ่นทอง (โครงการ 6) ของบริษัท ปิ่นทอง อินดัสเตรียล ปาร์ค จำกัด (มหาชน)

องค์ประกอบทางสิ่งแวดล้อมและคุณค่าต่าง ๆ	มาตรการป้องกันและแก้ไขผลกระทบสิ่งแวดล้อม	สถานที่ดำเนินการ	ระยะเวลาดำเนินการ	ผู้รับผิดชอบ
2. คุณภาพอากาศ (ต่อ)	- ปฏิบัติตามคู่มือการใช้งานเครื่องจักร ตรวจสอบและบำรุงรักษาเครื่องจักร เครื่องยนต์ต่าง ๆ ที่ใช้ในการก่อสร้างให้อยู่ในสภาพดีอยู่เสมอ เพื่อเป็นการลดเขม่าควันและเสียงดัง	- พื้นที่โครงการ	- ตลอดระยะก่อสร้าง	- บริษัท ปิ่นทอง อินดัสเตรียล ปาร์ค จำกัด (มหาชน)
	- ดับเครื่องยนต์ทุกครั้งเมื่อจอดในพื้นที่ก่อสร้าง	- พื้นที่โครงการ	- ตลอดระยะก่อสร้าง	- บริษัท ปิ่นทอง อินดัสเตรียล ปาร์ค จำกัด (มหาชน)
	- จำกัดความเร็วของยานพาหนะในพื้นที่ก่อสร้างไม่เกิน 40 กิโลเมตร/ชั่วโมง เพื่อลดการฟุ้งกระจายของฝุ่นละออง และไอเสียจากรถยนต์	- พื้นที่โครงการ	- ตลอดระยะก่อสร้าง	- บริษัท ปิ่นทอง อินดัสเตรียล ปาร์ค จำกัด (มหาชน)
	- การเปิดพื้นที่ก่อสร้างต้องดำเนินการเปิดพื้นที่ให้น้อยที่สุด และต้องดำเนินการบดอัดดินให้เรียบร้อยก่อนเปิดพื้นที่ส่วนอื่น ๆ เพื่อลดการฟุ้งกระจายของฝุ่นละอองไปในบรรยากาศ	- พื้นที่โครงการ	- ตลอดระยะก่อสร้าง	- บริษัท ปิ่นทอง อินดัสเตรียล ปาร์ค จำกัด (มหาชน)
3. คุณภาพน้ำผิวดิน	- กำหนดให้บริษัทรับเหมาจัดเตรียมห้องส้วมที่ถูกสุขลักษณะ และเพียงพอต่อจำนวนคนงาน โดยเป็นไปตามกฎหมายกำหนด และประสานงานให้หน่วยงานที่ได้รับอนุญาตจากองค์การบริหารส่วนตำบลนิคมพัฒนาและองค์การบริหารส่วนตำบลแม่น้ำคู้เข้ามาสูบสิ่งปฏิกูลเพื่อนำไปกำจัด	- พื้นที่โครงการ	- ตลอดระยะก่อสร้าง	- บริษัท ปิ่นทอง อินดัสเตรียล ปาร์ค จำกัด (มหาชน)

ลงชื่อ..... ลงชื่อ..... ลงชื่อ.....

นายพีร์ ปัทมวรกุลชัย นายสุชินต์ เรียนวิริยะกิจ (นางชีวรัตน์ ศิลปรัตน์)

กรรมการผู้มีอำนาจลงนาม ผู้จัดทำรายงานการประเมินผลกระทบสิ่งแวดล้อมบุคคลธรรมดา

บริษัท ปิ่นทอง อินดัสเตรียล ปาร์ค จำกัด (มหาชน) บริษัท ไฟร์เทียร์ คอนซัลแตนต์ จำกัด

ตารางที่ 2 (ต่อ) มาตรการป้องกันและแก้ไขผลกระทบสิ่งแวดล้อม **(ระยะก่อสร้าง)** โครงการนิคมอุตสาหกรรมปิ่นทอง (โครงการ 6) ของบริษัท ปิ่นทอง อินดัสเตรียล ปาร์ค จำกัด (มหาชน)

องค์ประกอบทางสิ่งแวดล้อมและคุณค่าต่าง ๆ	มาตรการป้องกันและแก้ไขผลกระทบสิ่งแวดล้อม	สถานที่ดำเนินการ	ระยะเวลาดำเนินการ	ผู้รับผิดชอบ
3. คุณภาพน้ำผิวดิน (ต่อ)	- ช่วงการปรับพื้นที่บริเวณติดกับแหล่งน้ำสาธารณะ ต้องป้องกันการลื่นไหลของดิน เพื่อลดผลกระทบปริมาณตะกอนต่อคุณภาพน้ำ โดยกำหนดให้ผู้รับเหมาก่อสร้าง เรียงหิน บดอัดปรับดินให้แน่น ปลูกหญ้าหรือพืชคลุมดิน บริเวณพื้นที่ที่มีความลาดชัน และหลีกเลี่ยงการปรับถมพื้นที่บริเวณประชิดทางน้ำในช่วงฤดูฝน	- พื้นที่โครงการ บริเวณประชิดแหล่งน้ำสาธารณะ	- ตลอดระยะก่อสร้าง	- บริษัท ปิ่นทอง อินดัสเตรียล ปาร์ค จำกัด (มหาชน)
	- ห้ามกองเศษวัสดุที่เกิดจากการก่อสร้างใกล้แหล่งน้ำสาธารณะ และห้ามทิ้งขยะมูลฝอยลงแหล่งน้ำหรือทางน้ำสาธารณะ	- พื้นที่โครงการ	- ตลอดระยะก่อสร้าง	- บริษัท ปิ่นทอง อินดัสเตรียล ปาร์ค จำกัด (มหาชน)
	- รวบรวมน้ำทิ้งจากบริเวณพื้นที่สำหรับการล้างอุปกรณ์ เครื่องมือ เครื่องจักร และล้อรถในพื้นที่ก่อสร้างลงสู่บ่อตกตะกอน	- พื้นที่โครงการ	- ตลอดระยะก่อสร้าง	- บริษัท ปิ่นทอง อินดัสเตรียล ปาร์ค จำกัด (มหาชน)
	- ห้ามผู้รับเหมาหรือคนงานล้างทำความสะอาดเครื่องมือ และเครื่องจักรในแหล่งน้ำสาธารณประโยชน์ที่พาดผ่านพื้นที่โครงการและที่อยู่ใกล้โครงการ	- พื้นที่โครงการ บริเวณประชิดแหล่งน้ำสาธารณะ	- ตลอดระยะก่อสร้าง	- บริษัท ปิ่นทอง อินดัสเตรียล ปาร์ค จำกัด (มหาชน)
4. ทรัพยากรสิ่งแวดล้อมทางชีวภาพ	- หลีกเลี่ยงการก่อสร้างในช่วงฤดูฝน	- พื้นที่โครงการ	- ตลอดระยะก่อสร้าง	- บริษัท ปิ่นทอง อินดัสเตรียล ปาร์ค จำกัด (มหาชน)
	- กำหนดให้จัดทำสวนสาธารณะหรือปลูกต้นไม้บริเวณพื้นที่ว่างของระบบสาธารณูปโภค เช่น บริเวณขอบบ่อหน่วงน้ำ เป็นต้น	- พื้นที่โครงการ	- ตลอดระยะก่อสร้าง	- บริษัท ปิ่นทอง อินดัสเตรียล ปาร์ค จำกัด (มหาชน)

ลงชื่อ..... ลงชื่อ..... ลงชื่อ.....

นายพีร์ ปัทมวรกุลชัย นายสุจินต์ เรียนวิริยะกิจ (นางชีวรัตน์ ศิลปรัตน์)

กรรมการผู้มีอำนาจลงนาม ผู้จัดทำรายงานการประเมินผลกระทบสิ่งแวดล้อมบุคคลธรรมดา

บริษัท ปิ่นทอง อินดัสเตรียล ปาร์ค จำกัด (มหาชน) บริษัท โฟร์เทียร์ คอนซัลแตนต์ จำกัด

ตารางที่ 2 (ต่อ) มาตรการป้องกันและแก้ไขผลกระทบสิ่งแวดล้อม **(ระยะก่อสร้าง)** โครงการนิคมอุตสาหกรรมปิ่นทอง (โครงการ 6) ของบริษัท ปิ่นทอง อินดัสเตรียล ปาร์ค จำกัด (มหาชน)

องค์ประกอบทางสิ่งแวดล้อมและคุณค่าต่าง ๆ	มาตรการป้องกันและแก้ไขผลกระทบสิ่งแวดล้อม	สถานที่ดำเนินการ	ระยะเวลาดำเนินการ	ผู้รับผิดชอบ
5. คุณภาพน้ำใต้ดิน	- โครงการต้องติดตั้งบ่อตรวจสอบคุณภาพน้ำใต้ดิน บริเวณพื้นที่สีเขียวในแนวกันชน จำนวน 4 สถานีครอบคลุมทิศทางการไหลของน้ำใต้ดินบริเวณเหนือน้ำ (Up gradient) และท้ายน้ำ (Down gradient) และทำการศึกษาทิศทางการไหลของน้ำใต้ดินในภาคสนามให้แล้วเสร็จก่อนเปิดดำเนินการ ในกรณีตำแหน่งของบ่อสังเกตุการณ์ทั้ง 4 บ่อ ไม่สอดคล้องกับทิศทางการไหลของน้ำใต้ดิน ให้พิจารณาเพิ่มบ่อสังเกตการณ์อีก 1 บ่อ	- พื้นที่โครงการ	- ตลอดระยะก่อสร้าง	- บริษัท ปิ่นทอง อินดัสเตรียล ปาร์ค จำกัด (มหาชน)
6. ระดับเสียง	- จัดให้มีเจ้าหน้าที่เข้าพบผู้ที่พักอาศัยบริเวณที่พักอาศัยประชิดโครงการ เพื่อแจ้งแผนการก่อสร้างที่ก่อให้เกิดเสียงดังให้ทราบล่วงหน้าก่อนอย่างน้อย 7 วัน รวมทั้งมีการเข้าพบเพื่อติดตามผลกระทบด้านระดับเสียงที่ได้รับอย่างต่อเนื่องตลอดระยะเวลาก่อสร้าง	- ชุมชนโดยรอบพื้นที่โครงการ	- ตลอดระยะก่อสร้าง	- บริษัท ปิ่นทอง อินดัสเตรียล ปาร์ค จำกัด (มหาชน)
	- กำหนดช่วงระยะเวลาในการก่อสร้าง ระหว่างเวลา 08.00-17.00 น. กรณีมีการก่อสร้างระหว่าง 19.00-07.00 น. ต้องมีการประสานหน่วยงานที่เกี่ยวข้อง และแจ้งให้ประชาชนที่พักอาศัยบริเวณประชิดพื้นที่โครงการรับทราบก่อนดำเนินการ	- ชุมชนโดยรอบพื้นที่โครงการ	- ตลอดระยะก่อสร้าง	- บริษัท ปิ่นทอง อินดัสเตรียล ปาร์ค จำกัด (มหาชน)

ลงชื่อ..... ลงชื่อ..... ลงชื่อ.....

นายพีร์ ปัทมวรกุลชัย นายสุจินต์ เรียนวิริยะกิจ (นางชีวรัตน์ ศิลปรัตน์)

กรรมการผู้มีอำนาจลงนาม ผู้จัดทำรายงานการประเมินผลกระทบสิ่งแวดล้อมบุคคลธรรมดา

บริษัท ปิ่นทอง อินดัสเตรียล ปาร์ค จำกัด (มหาชน) บริษัท โฟร์เทียร์ คอนซัลแตนต์ จำกัด

ตารางที่ 2 (ต่อ) มาตรการป้องกันและแก้ไขผลกระทบสิ่งแวดล้อม **(ระยะก่อสร้าง)** โครงการนิคมอุตสาหกรรมปิ่นทอง (โครงการ 6) ของบริษัท ปิ่นทอง อินดัสเตรียล ปาร์ค จำกัด (มหาชน)

องค์ประกอบทางสิ่งแวดล้อมและคุณค่าต่าง ๆ	มาตรการป้องกันและแก้ไขผลกระทบสิ่งแวดล้อม	สถานที่ดำเนินการ	ระยะเวลาดำเนินการ	ผู้รับผิดชอบ
6. ระดับเสียง (ต่อ)	- เลือกใช้เครื่องจักร เครื่องมืออุปกรณ์ และวิธีการก่อสร้างที่ก่อให้เกิดเสียง และความสั่นสะเทือนน้อยที่สุด และหลีกเลี่ยงการใช้เครื่องจักรที่มีเสียงดังพร้อมกัน	- พื้นที่โครงการ	- ตลอดระยะก่อสร้าง	- บริษัท ปิ่นทอง อินดัสเตรียล ปาร์ค จำกัด (มหาชน)
	- ติดตั้งวัสดุลดทอนเสียงซึ่งเป็นวัสดุ Metal Sheet ความหนา 1.27 มิลลิเมตร ความสูง 3 เมตร บริเวณพื้นก่อสร้างโครงการที่ประชิดที่พักอาศัย (**รูปที่ 21**) ดังนี้ 1) บริเวณที่พักอาศัยด้านทิศเหนือของโครงการ ที่ระยะ 200 เมตร จากขอบเขตพื้นที่โครงการ ติดตั้งแนวกำแพงกันเสียงที่เคลื่อนย้ายได้ มีความยาวตามขนาดหน้างาน 2) บริเวณที่พักอาศัยด้านทิศใต้ของโครงการ ที่ระยะ 110 เมตร จากขอบเขตพื้นที่โครงการ ติดตั้งแนวกำแพงกันเสียงที่เคลื่อนย้ายได้ มีความยาวตามขนาดหน้างาน 3) บริเวณที่พักอาศัยด้านทิศตะวันออกของโครงการ ที่ระยะ 30 เมตร จากขอบเขตพื้นที่โครงการ ติดตั้งแนวกำแพงกันเสียงที่เคลื่อนย้ายได้ มีความยาวตามขนาดหน้างาน	- พื้นที่โครงการ	- ตลอดระยะก่อสร้าง	- บริษัท ปิ่นทอง อินดัสเตรียล ปาร์ค จำกัด (มหาชน)

ลงชื่อ..... ลงชื่อ.....
นายพีร์ ปัทมวรกุลชัย นายสุจินต์ เรียนวิริยะกิจ
กรรมการผู้มีอำนาจลงนาม
บริษัท ปิ่นทอง อินดัสเตรียล ปาร์ค จำกัด (มหาชน)

ลงชื่อ.....
(นางชีวรัตน์ ศิลปรัตน์)
ผู้จัดทำรายงานการประเมินผลกระทบสิ่งแวดล้อมบุคคลธรรมดา
บริษัท โฟร์เทียร์ คอนซัลแตนต์ จำกัด

ตารางที่ 2 (ต่อ) มาตรการป้องกันและแก้ไขผลกระทบสิ่งแวดล้อม **(ระยะก่อสร้าง)** โครงการนิคมอุตสาหกรรมปิ่นทอง (โครงการ 6) ของบริษัท ปิ่นทอง อินดัสเตรียล ปาร์ค จำกัด (มหาชน)

องค์ประกอบทางสิ่งแวดล้อมและคุณค่าต่าง ๆ	มาตรการป้องกันและแก้ไขผลกระทบสิ่งแวดล้อม	สถานที่ดำเนินการ	ระยะเวลาดำเนินการ	ผู้รับผิดชอบ
6. ระดับเสียง (ต่อ)	- กำหนดมาตรการป้องกันและแก้ไขผลกระทบด้านเสียง 1) การควบคุมที่แหล่งกำเนิด : • ดับเครื่องยนต์ทุกครั้งเมื่อไม่มีการใช้งาน • ห้ามไม่ให้มีการเร่งเครื่องที่มีเสียงดังอย่างเร็ว • การเดินเครื่องจักรกลหนักที่มีเสียงดังต้องดำเนินการให้แล้วเสร็จโดยเร็ว • ดูแลรักษาเครื่องมือ เครื่องจักร และอุปกรณ์การก่อสร้างให้อยู่ในสภาพดีอยู่ตลอดเวลา และเมื่อพบว่ามีเสียงดังผิดปกติจากชิ้นส่วนของอุปกรณ์ใด ให้ทำการแก้ไขปรับปรุงในทันที 2) การควบคุมทางผ่านของเสียง : • ติดตั้งวัสดุปิดคลุมหรือที่ครอบแหล่งกำเนิดเสียงเพื่อลดทอนเสียง เช่น แผ่นพลาสติกหรือวัสดุอื่น ๆ ที่สามารถลดเสียงได้ เป็นต้น 3) การควบคุมที่ผู้สัมผัสเสียง : • เลือกอุปกรณ์ป้องกันอันตรายต่อหูที่ได้มาตรฐาน และตรวจสอบอุปกรณ์ป้องกันเสียงให้อยู่ในสภาพดีตลอดเวลา และเมื่อพบการชำรุดเสียหายต้องเปลี่ยนใหม่	- พื้นที่โครงการ	- ตลอดระยะก่อสร้าง	- บริษัท ปิ่นทอง อินดัสเตรียล ปาร์ค จำกัด (มหาชน)

ลงชื่อ..... ลงชื่อ.....
นายพีร์ ปัทมวรกุลชัย นายสุจินต์ เรียนวิริยะกิจ
กรรมการผู้มีอำนาจลงนาม
บริษัท ปิ่นทอง อินดัสเตรียล ปาร์ค จำกัด (มหาชน)

ลงชื่อ.....
(นางชีวรัตน์ ศิลปรัตน์)
ผู้จัดทำรายงานการประเมินผลกระทบสิ่งแวดล้อมบุคคลธรรมดา
บริษัท โฟร์เทียร์ คอนซัลแตนต์ จำกัด

ตารางที่ 2 (ต่อ) มาตรการป้องกันและแก้ไขผลกระทบสิ่งแวดล้อม **(ระยะก่อสร้าง)** โครงการนิคมอุตสาหกรรมปิ่นทอง (โครงการ 6) ของบริษัท ปิ่นทอง อินดัสเตรียล ปาร์ค จำกัด (มหาชน)

องค์ประกอบทางสิ่งแวดล้อมและคุณค่าต่าง ๆ	มาตรการป้องกันและแก้ไขผลกระทบสิ่งแวดล้อม	สถานที่ดำเนินการ	ระยะเวลาดำเนินการ	ผู้รับผิดชอบ
6. ระดับเสียง (ต่อ)	• อบรมให้ความรู้เกี่ยวกับการใช้งานอุปกรณ์ป้องกันเสียงอย่างถูกต้องและตระหนักต่อผลกระทบที่อาจเกิดขึ้น 4) การบริหารจัดการ • ควบคุมระดับเสียงที่คนงานก่อสร้างได้รับเฉลี่ยตลอดการทำงานตามเกณฑ์มาตรฐานระดับเสียงที่ยอมให้ลูกจ้างรับตลอดเวลาการทำงานในแต่ละวัน ตามกฎกระทรวงแรงงานและสวัสดิการ • สังคม เรื่อง กำหนดมาตรฐานความปลอดภัยอาชีวอนามัยในการทำงานเกี่ยวกับความร้อน แสงสว่าง เสียง พ.ศ. 2559 หรือกฎหมายที่เกี่ยวข้องฉบับล่าสุด • กำหนดช่วงเวลาในการทำงานสำหรับกิจกรรมที่ก่อให้เกิดเสียงดังและแรงสั่นสะเทือน ระหว่างเวลา 08.00-17.00 น. เพื่อไม่ให้รบกวนประชาชนที่พักอาศัยโดยรอบโครงการ • การก่อสร้างกิจกรรมใดที่ก่อให้เกิดเสียงดังในระดับสูงต้องแจ้งให้เจ้าของสถานประกอบการ เจ้าของที่พักอาศัยรับทราบ ก่อนดำเนินการ	- พื้นที่โครงการ	- ตลอดระยะก่อสร้าง	- บริษัท ปิ่นทอง อินดัสเตรียล ปาร์ค จำกัด (มหาชน)

ลงชื่อ..... ลงชื่อ..... ลงชื่อ.....

นายพีร์ ปัทมวรกุลชัย นายสุจินต์ เรียนวิริยะกิจ (นางชีวรัตน์ ศิลปรัตน์)

กรรมการผู้มีอำนาจลงนาม ผู้จัดทำรายงานการประเมินผลกระทบสิ่งแวดล้อมบุคคลธรรมดา

บริษัท ปิ่นทอง อินดัสเตรียล ปาร์ค จำกัด (มหาชน) บริษัท โฟร์เทียร์ คอนซัลแตนต์ จำกัด

ตารางที่ 2 (ต่อ) มาตรการป้องกันและแก้ไขผลกระทบสิ่งแวดล้อม **(ระยะก่อสร้าง)** โครงการนิคมอุตสาหกรรมปิ่นทอง (โครงการ 6) ของบริษัท ปิ่นทอง อินดัสเตรียล ปาร์ค จำกัด (มหาชน)

องค์ประกอบทางสิ่งแวดล้อมและคุณค่าต่าง ๆ	มาตรการป้องกันและแก้ไขผลกระทบสิ่งแวดล้อม	สถานที่ดำเนินการ	ระยะเวลาดำเนินการ	ผู้รับผิดชอบ
6. ระดับเสียง (ต่อ)	• กำหนดให้ผู้รับเหมาก่อสร้างบำรุงรักษาเครื่องมือ เครื่องจักรและอุปกรณ์อย่างต่อเนื่อง ตามระยะเวลาที่กำหนดในคู่มือการบำรุงรักษา และเมื่อพบว่ามีเสียงดังผิดปกติจากชิ้นส่วนของอุปกรณ์ใด ให้ทำการแก้ไขปรับปรุงในทันที	- พื้นที่โครงการ	- ตลอดระยะก่อสร้าง	- บริษัท ปิ่นทอง อินดัสเตรียล ปาร์ค จำกัด (มหาชน)
7. การคมนาคมขนส่ง	- ควบคุมน้ำหนักรถบรรทุกให้บรรทุกตามเกณฑ์ที่กฎหมายกำหนด และต้องจัดให้มีวัสดุอุปกรณ์ป้องกันการตกหล่นของวัสดุก่อสร้าง กรณีที่มีวัสดุก่อสร้างร่วงหล่นภายในพื้นที่ก่อสร้าง พื้นที่ใกล้เคียงโดยรอบ หรือเส้นทางที่ใช้ขนส่ง ผู้รับเหมาก่อสร้างต้องรีบให้คนงานทำการเก็บวัสดุก่อสร้างที่ร่วงหล่นทันที รวมทั้งทำความสะอาดในบริเวณพื้นที่ดังกล่าวให้เรียบร้อย เพื่อไม่ให้เกิดการกีดขวางการใช้เส้นทาง หรือความสกปรกในบริเวณต่าง ๆ	- เส้นทางการขนส่ง/พื้นที่โครงการ	- ตลอดระยะก่อสร้าง	- บริษัท ปิ่นทอง อินดัสเตรียล ปาร์ค จำกัด (มหาชน)
	- จัดให้มีบ่อล้างล้อรถบรรทุกก่อนออกจากพื้นที่ก่อสร้าง	- พื้นที่โครงการ	- ตลอดระยะก่อสร้าง	- บริษัท ปิ่นทอง อินดัสเตรียล ปาร์ค จำกัด (มหาชน)
	- กำหนดให้คนขับรถบรรทุกขนส่งอุปกรณ์ก่อสร้าง ใช้ความเร็วไม่เกิน 40 กิโลเมตร/ชั่วโมง ในเขตพื้นที่ชุมชน สำหรับบริเวณพื้นที่ก่อสร้างกำหนดให้ใช้ความเร็วไม่เกิน 30 กิโลเมตร/ชั่วโมง	- เส้นทางการขนส่ง/พื้นที่โครงการ	- ตลอดระยะก่อสร้าง	- บริษัท ปิ่นทอง อินดัสเตรียล ปาร์ค จำกัด (มหาชน)

ลงชื่อ..... ลงชื่อ..... ลงชื่อ.....

นายพีร์ ปัทมวรกุลชัย นายสุจินต์ เรียนวิริยะกิจ (นางชีวรัตน์ ศิลปรัตน์)

กรรมการผู้มีอำนาจลงนาม ผู้จัดทำรายงานการประเมินผลกระทบสิ่งแวดล้อมบุคคลธรรมดา

บริษัท ปิ่นทอง อินดัสเตรียล ปาร์ค จำกัด (มหาชน) บริษัท โฟร์เทียร์ คอนซัลแตนต์ จำกัด

ตารางที่ 2 (ต่อ) มาตรการป้องกันและแก้ไขผลกระทบสิ่งแวดล้อม **(ระยะก่อสร้าง)** โครงการนิคมอุตสาหกรรมปิ่นทอง (โครงการ 6)
ของบริษัท ปิ่นทอง อินดัสเตรียล ปาร์ค จำกัด (มหาชน)

องค์ประกอบทางสิ่งแวดล้อมและคุณค่าต่าง ๆ	มาตรการป้องกันและแก้ไขผลกระทบสิ่งแวดล้อม	สถานที่ดำเนินการ	ระยะเวลาดำเนินการ	ผู้รับผิดชอบ
7. การคมนาคมขนส่ง (ต่อ)	- หลีกเลี่ยงการขนส่งวัสดุอุปกรณ์ในการก่อสร้างในช่วงเวลาเช้า-เย็น ซึ่งเป็นชั่วโมงเร่งด่วน (06.00-08.00 น. และ 16.00-18.00 น.)	- เส้นทางการขนส่ง/พื้นที่โครงการ	- ตลอดระยะก่อสร้าง	- บริษัท ปิ่นทอง อินดัสเตรียล ปาร์ค จำกัด (มหาชน)
	- กำหนดให้รถยนต์ทุกชนิดจอดภายในบริเวณพื้นที่ที่กำหนดไว้เท่านั้น โดยห้ามจอดบริเวณริมถนนสาธารณะโดยเด็ดขาด เพื่อป้องกันการกีดขวางจราจรและลดโอกาสเกิดอุบัติเหตุ	- พื้นที่โครงการ	- ตลอดระยะก่อสร้าง	- บริษัท ปิ่นทอง อินดัสเตรียล ปาร์ค จำกัด (มหาชน)
	- จัดให้มีเจ้าหน้าที่คอยอำนวยความสะดวกดูแลการเข้า-ออก ของรถบรรทุกบริเวณทางเข้า-ออกของโครงการ	- บริเวณทางเข้า-ออกของโครงการ	- ตลอดระยะก่อสร้าง	- บริษัท ปิ่นทอง อินดัสเตรียล ปาร์ค จำกัด (มหาชน)
	- ติดตั้งสัญญาณไฟเตือน ไฟกระพริบ และป้ายการจราจรชั่วคราว บริเวณทางเข้า-ออกโครงการให้สามารถมองเห็นได้อย่างชัดเจน ทั้งในช่วงเวลากลางวันและกลางคืน	- บริเวณทางเข้า-ออกของโครงการ	- ตลอดระยะก่อสร้าง	- บริษัท ปิ่นทอง อินดัสเตรียล ปาร์ค จำกัด (มหาชน)
	- โครงการต้องติดตั้งป้ายสัญลักษณ์จราจรบริเวณทางเข้า-ออกโครงการ ให้แล้วเสร็จก่อนการก่อสร้างโครงการ	- บริเวณทางเข้า-ออกของโครงการ	- ตลอดระยะก่อสร้าง	- บริษัท ปิ่นทอง อินดัสเตรียล ปาร์ค จำกัด (มหาชน)
	- โครงการจะต้องดำเนินการขยายไหล่ทางบริเวณทางหลวงแผ่นดินหมายเลข 3191 (มาบข่า-ปลวกแดง) ตั้งแต่ช่วงระยะก่อสร้างของโครงการ และติดตั้งป้ายสัญลักษณ์จราจรบริเวณทางเข้า-ออกให้แล้วเสร็จก่อนเปิดดำเนินการ เพื่อไม่ให้เกิดการชะลอตัวติดขัด	- บริเวณทางเข้า-ออกของโครงการที่เชื่อมต่อกับทางหลวงแผ่นดินหมายเลข 3191 (มาบข่า-ปลวกแดง)	- ตลอดระยะก่อสร้าง	- บริษัท ปิ่นทอง อินดัสเตรียล ปาร์ค จำกัด (มหาชน)

ลงชื่อ..... ลงชื่อ..... ลงชื่อ.....
นายพีร์ ปัทมวรกุลชัย นายสุจินต์ เรียนวิริยะกิจ (นางชีวรัตน์ ศิลปรัตน์)
กรรมการผู้มีอำนาจลงนาม ผู้จัดทำรายงานการประเมินผลกระทบสิ่งแวดล้อมบุคคลธรรมดา
บริษัท ปิ่นทอง อินดัสเตรียล ปาร์ค จำกัด (มหาชน) บริษัท โฟร์เทียร์ คอนซัลแตนต์ จำกัด

ตารางที่ 2 (ต่อ) มาตรการป้องกันและแก้ไขผลกระทบสิ่งแวดล้อม **(ระยะก่อสร้าง)** โครงการนิคมอุตสาหกรรมปิ่นทอง (โครงการ 6)
ของบริษัท ปิ่นทอง อินดัสเตรียล ปาร์ค จำกัด (มหาชน)

องค์ประกอบทางสิ่งแวดล้อมและคุณค่าต่าง ๆ	มาตรการป้องกันและแก้ไขผลกระทบสิ่งแวดล้อม	สถานที่ดำเนินการ	ระยะเวลาดำเนินการ	ผู้รับผิดชอบ
7. การคมนาคมขนส่ง (ต่อ)	- โครงการจะต้องสนับสนุนงบประมาณในการปรับปรุงเกาะกลางของทางหลวงแผ่นดินหมายเลข 3191 (มาบข่า-ปลวกแดง) ให้เป็นเกาะกลางแบบยก (Raise Median) ยาว 900 เมตร รวมถึงติดตั้งอุปกรณ์อำนวยความสะดวกตามแบบมาตรฐานกรมทางหลวงตามแบบที่ได้รับอนุญาตจากแขวงทางหลวงระยอง โดยเบื้องต้นโครงการจะต้องประสานงานในการขยายไหล่ทางบริเวณจุดกลับรถมายังทางเข้า-ออกโครงการ ให้เป็นผิวจราจร 3 เลน	- ทางหลวงแผ่นดินหมายเลข 3191 (มาบข่า-ปลวกแดง)	- ตลอดระยะก่อสร้าง	- บริษัท ปิ่นทอง อินดัสเตรียล ปาร์ค จำกัด (มหาชน)
	- กรณีที่ทางหลวงแผ่นดินหมายเลข 3191 (มาบข่า-ปลวกแดง) เกิดความเสียหายจากรถบรรทุกขนส่ง ให้โครงการแจ้งต่อแขวงทางหลวงระยอง และให้โครงการซ่อมแซมทางหลวงให้มีสภาพดังเดิมโดยเร็ว	- เส้นทางการขนส่ง/ภายในพื้นที่โครงการ	- ตลอดระยะก่อสร้าง	- บริษัท ปิ่นทอง อินดัสเตรียล ปาร์ค จำกัด (มหาชน)
	- จัดให้มีเจ้าหน้าที่อำนวยความสะดวกบริเวณทางเข้า-ออกพื้นที่โครงการกับทางหลวงแผ่นดินหมายเลข 3191 (มาบข่า-ปลวกแดง) และประชาสัมพันธ์ให้ผู้ใช้ทางหลวงแผ่นดินหมายเลข 3191 (มาบข่า-ปลวกแดง) เพิ่มความระมัดระวังในการใช้เส้นทาง	- เส้นทางการขนส่ง/ภายในพื้นที่โครงการ	- ตลอดระยะก่อสร้าง	- บริษัท ปิ่นทอง อินดัสเตรียล ปาร์ค จำกัด (มหาชน)
	- จัดระบบและทิศทางการจราจรในพื้นที่ก่อสร้างให้เป็นระเบียบ เพื่อป้องกันอุบัติเหตุ	- เส้นทางการขนส่ง/ภายในพื้นที่โครงการ	- ตลอดระยะก่อสร้าง	- บริษัท ปิ่นทอง อินดัสเตรียล ปาร์ค จำกัด (มหาชน)

ลงชื่อ..... ลงชื่อ..... ลงชื่อ.....
นายพีร์ ปัทมวรกุลชัย นายสุจินต์ เรียนวิริยะกิจ (นางชีวรัตน์ ศิลปรัตน์)
กรรมการผู้มีอำนาจลงนาม ผู้จัดทำรายงานการประเมินผลกระทบสิ่งแวดล้อมบุคคลธรรมดา
บริษัท ปิ่นทอง อินดัสเตรียล ปาร์ค จำกัด (มหาชน) บริษัท โฟร์เทียร์ คอนซัลแตนต์ จำกัด

ตารางที่ 2 (ต่อ) มาตรการป้องกันและแก้ไขผลกระทบสิ่งแวดล้อม **(ระยะก่อสร้าง)** โครงการนิคมอุตสาหกรรมปิ่นทอง (โครงการ 6)
ของบริษัท ปิ่นทอง อินดัสเตรียล ปาร์ค จำกัด (มหาชน)

องค์ประกอบทางสิ่งแวดล้อมและคุณค่าต่าง ๆ	มาตรการป้องกันและแก้ไขผลกระทบสิ่งแวดล้อม	สถานที่ดำเนินการ	ระยะเวลาดำเนินการ	ผู้รับผิดชอบ
8. การจัดการของเสีย	- กำหนดให้บริษัทรับเหมาก่อสร้างต้องจัดเตรียมถังขยะมูลฝอยที่มีฝาปิดมิดชิดตั้งกระจายอยู่ในพื้นที่ก่อสร้างอย่างเพียงพอ และให้อยู่ห่างจากรางระบายน้ำหรือแหล่งน้ำไม่น้อยกว่า 10 เมตร เพื่อรวบรวมมูลฝอยจากคนงาน และจากการก่อสร้างในพื้นที่โครงการทุกวัน พร้อมทั้งติดต่อให้หน่วยงานท้องถิ่นทำการเก็บขนและกำจัดตามหลักสุขาภิบาล	- พื้นที่โครงการ	- ตลอดระยะก่อสร้าง	- บริษัท ปิ่นทอง อินดัสเตรียล ปาร์ค จำกัด (มหาชน)
	- จัดให้มีการอบรมคนงานในการคัดแยกของเสียจากการก่อสร้างที่สามารถนำกลับมาใช้ใหม่ได้ เช่น เศษไม้ เศษโลหะ พลาสติก เป็นต้น ก่อนจำหน่ายให้แก่ผู้รับซื้อ หรือแยกของเสียตามหลักการ 3Rs เพื่อลดปริมาณของเสียที่ส่งกำจัด และเป็นการใช้ทรัพยากรอย่างคุ้มค่า	- พื้นที่โครงการ	- ตลอดระยะก่อสร้าง	- บริษัท ปิ่นทอง อินดัสเตรียล ปาร์ค จำกัด (มหาชน)
	- จัดให้มีเจ้าหน้าที่รับผิดชอบในการเก็บรวบรวมของเสีย/ขยะมูลฝอยจากบริเวณรอบพื้นที่ก่อสร้างไปไว้ในภาชนะรองรับ หรือบริเวณพื้นที่ที่กำหนดอย่างน้อยวันละ 1 ครั้ง	- พื้นที่โครงการ	- ตลอดระยะก่อสร้าง	- บริษัท ปิ่นทอง อินดัสเตรียล ปาร์ค จำกัด (มหาชน)
	- จัดให้มีพื้นที่สำหรับกองของเสียจากการก่อสร้าง โดยไม่ให้กีดขวางการก่อสร้างและเส้นทางจราจรเข้า-ออก โดยขยะมูลฝอยและเศษวัสดุก่อสร้างให้จัดกองเก็บรวมกันในพื้นที่ที่กำหนดอย่างเป็นระเบียบ และรวบรวมเศษวัสดุก่อสร้าง โดยต้องไม่วางใกล้กับรางระบายน้ำภายในพื้นที่ก่อสร้าง เพื่อป้องกันการกีดขวางทางระบายน้ำ	- พื้นที่โครงการ	- ตลอดระยะก่อสร้าง	- บริษัท ปิ่นทอง อินดัสเตรียล ปาร์ค จำกัด (มหาชน)

ลงชื่อ..... ลงชื่อ..... ลงชื่อ.....
นายพีร์ ปัทมวรกุลชัย นายสุจินต์ เรียนวิริยะกิจ (นางชีวรัตน์ ศิลปรัตน์)
กรรมการผู้มีอำนาจลงนาม ผู้จัดทำรายงานการประเมินผลกระทบสิ่งแวดล้อมบุคคลธรรมดา
บริษัท ปิ่นทอง อินดัสเตรียล ปาร์ค จำกัด (มหาชน) บริษัท โฟร์เทียร์ คอนซัลแตนต์ จำกัด

ตารางที่ 2 (ต่อ) มาตรการป้องกันและแก้ไขผลกระทบสิ่งแวดล้อม **(ระยะก่อสร้าง)** โครงการนิคมอุตสาหกรรมปิ่นทอง (โครงการ 6)
ของบริษัท ปิ่นทอง อินดัสเตรียล ปาร์ค จำกัด (มหาชน)

องค์ประกอบทางสิ่งแวดล้อมและคุณค่าต่าง ๆ	มาตรการป้องกันและแก้ไขผลกระทบสิ่งแวดล้อม	สถานที่ดำเนินการ	ระยะเวลาดำเนินการ	ผู้รับผิดชอบ
8. การจัดการของเสีย (ต่อ)	- ห้ามทิ้งมูลฝอยลงในรางระบายน้ำชั่วคราวหรือทางระบายน้ำสาธารณะหรือแหล่งน้ำตามธรรมชาติเด็ดขาด	- พื้นที่โครงการ	- ตลอดระยะก่อสร้าง	- บริษัท ปิ่นทอง อินดัสเตรียล ปาร์ค จำกัด (มหาชน)
9. การระบายน้ำและการป้องกันน้ำท่วม	- จัดให้มีรางระบายน้ำชั่วคราวเพื่อรวบรวมน้ำชะตะกอนดินจากพื้นที่ก่อสร้างเข้าสู่บ่อตกตะกอนในแต่ละพื้นที่ ก่อนระบายลงสู่แหล่งน้ำสาธารณประโยชน์ พร้อมทั้งกำหนดให้กำจัดสิ่งกีดขวางหรือวัชพืชที่เป็นอุปสรรคต่อการระบายน้ำในพื้นที่ก่อสร้าง	- พื้นที่โครงการ	- ตลอดระยะก่อสร้าง	- บริษัท ปิ่นทอง อินดัสเตรียล ปาร์ค จำกัด (มหาชน)
	- โครงการจะต้องก่อสร้างรางระบายน้ำฝนซึ่งรับน้ำหลากจากภายนอกโครงการให้แล้วเสร็จก่อนเปิดดำเนินการ ตำแหน่งก่อสร้างแสดงดังรูปที่ 22	- พื้นที่โครงการ	- ตลอดระยะก่อสร้าง	- บริษัท ปิ่นทอง อินดัสเตรียล ปาร์ค จำกัด (มหาชน)
	- ขุดลอกตะกอนดินบริเวณบ่อตกตะกอนในช่วงก่อสร้างและนำตะกอนที่ได้ไปปรับถมภายในพื้นที่โครงการเพื่อรักษาปริมาตรของบ่อตกตะกอนให้สามารถรับน้ำตะกอนได้ตามค่าการออกแบบ	- พื้นที่โครงการ	- ตลอดระยะก่อสร้าง	- บริษัท ปิ่นทอง อินดัสเตรียล ปาร์ค จำกัด (มหาชน)
10. อาชีวอนามัยและความปลอดภัย	- บริษัท ปิ่นทอง อินดัสเตรียล ปาร์ค จำกัด (มหาชน) ต้องระบุในสัญญาว่าจ้างระหว่างบริษัทฯ และผู้รับเหมาก่อสร้าง ให้ครอบคลุมถึงวิธีการคุ้มครองความปลอดภัย และสุขภาพอนามัยคนงานที่ปฏิบัติงานในโครงการ และมีการจัดการให้เป็นไปตามประกาศคณะกรรมการสวัสดิการและแรงงาน เรื่อง มาตรฐานด้านสวัสดิการแรงงานที่พักอาศัย	- พื้นที่โครงการ	- ตลอดระยะก่อสร้าง	- บริษัท ปิ่นทอง อินดัสเตรียล ปาร์ค จำกัด (มหาชน)

ลงชื่อ..... ลงชื่อ..... ลงชื่อ.....
นายพีร์ ปัทมวรกุลชัย นายสุจินต์ เรียนวิริยะกิจ (นางชีวรัตน์ ศิลปรัตน์)
กรรมการผู้มีอำนาจลงนาม ผู้จัดทำรายงานการประเมินผลกระทบสิ่งแวดล้อมบุคคลธรรมดา
บริษัท ปิ่นทอง อินดัสเตรียล ปาร์ค จำกัด (มหาชน) บริษัท โฟร์เทียร์ คอนซัลแตนต์ จำกัด

ตารางที่ 2 (ต่อ) มาตรการป้องกันและแก้ไขผลกระทบสิ่งแวดล้อม **(ระยะก่อสร้าง)** โครงการนิคมอุตสาหกรรมปิ่นทอง (โครงการ 6)
ของบริษัท ปิ่นทอง อินดัสเตรียล ปาร์ค จำกัด (มหาชน)

องค์ประกอบทางสิ่งแวดล้อมและคุณค่าต่าง ๆ	มาตรการป้องกันและแก้ไขผลกระทบสิ่งแวดล้อม	สถานที่ดำเนินการ	ระยะเวลาดำเนินการ	ผู้รับผิดชอบ
10. อาชีวอนามัยและความปลอดภัย (ต่อ)	สำหรับลูกจ้างประเภทกิจการก่อสร้าง พ.ศ. 2559 กฎกระทรวงกำหนดมาตรฐานในการบริหาร จัดการ และดำเนินการด้านความปลอดภัย อาชีวอนามัย และสภาพแวดล้อมในการทำงานเกี่ยวกับงานก่อสร้าง พ.ศ. 2564 และกฎหมายอื่น ๆ ที่เกี่ยวข้อง	- พื้นที่โครงการ	- ตลอดระยะก่อสร้าง	- บริษัท ปิ่นทอง อินดัสเตรียล ปาร์ค จำกัด (มหาชน)
	- จัดทำแผนงานด้านความปลอดภัยในการทำงานสำหรับงานก่อสร้าง ทั้งแผนงานด้านความปลอดภัยในภาพรวมของโครงการ โดยคำนึงถึงสุขภาพและความปลอดภัยในการทำงานของคนงานก่อสร้าง ผู้รับเหมา รวมทั้งมีการตรวจสอบการดำเนินงานของผู้รับเหมาตามแผนงานอย่างสม่ำเสมอ ได้แก่ • กฎกระทรวงการจัดให้มีเจ้าหน้าที่ความปลอดภัยในการทำงาน บุคลากร หน่วยงาน หรือคณะบุคคลเพื่อดำเนินการด้านความปลอดภัยในสถานประกอบกิจการ พ.ศ. 2565 • กฎกระทรวงกำหนดมาตรฐานในการบริหาร จัดการ และดำเนินการด้านความปลอดภัย อาชีวอนามัย และสภาพแวดล้อมในการทำงานเกี่ยวกับงานก่อสร้าง พ.ศ. 2564 • ประกาศกรมสวัสดิการและคุ้มครองแรงงาน เรื่อง สัญลักษณ์เตือนอันตราย เครื่องหมายเกี่ยวกับความปลอดภัย อาชีวอนามัย และ	- พื้นที่โครงการ	- ตลอดระยะก่อสร้าง	- บริษัท ปิ่นทอง อินดัสเตรียล ปาร์ค จำกัด (มหาชน)

ลงชื่อ..... ลงชื่อ..... ลงชื่อ.....
นายพีร์ ปัทมวรกุลชัย นายสุจินต์ เรียนวิริยะกิจ (นางชีวรัตน์ ศิลปรัตน์)
กรรมการผู้มีอำนาจลงนาม ผู้จัดทำรายงานการประเมินผลกระทบสิ่งแวดล้อมบุคคลธรรมดา
บริษัท ปิ่นทอง อินดัสเตรียล ปาร์ค จำกัด (มหาชน) บริษัท ไฟร์เทียร์ คอนซัลแตนต์ จำกัด

ตารางที่ 2 (ต่อ) มาตรการป้องกันและแก้ไขผลกระทบสิ่งแวดล้อม **(ระยะก่อสร้าง)** โครงการนิคมอุตสาหกรรมปิ่นทอง (โครงการ 6)
ของบริษัท ปิ่นทอง อินดัสเตรียล ปาร์ค จำกัด (มหาชน)

องค์ประกอบทางสิ่งแวดล้อมและคุณค่าต่าง ๆ	มาตรการป้องกันและแก้ไขผลกระทบสิ่งแวดล้อม	สถานที่ดำเนินการ	ระยะเวลาดำเนินการ	ผู้รับผิดชอบ
10. อาชีวอนามัยและความปลอดภัย (ต่อ)	สภาพแวดล้อมในการทำงาน และข้อความแสดงสิทธิและหน้าที่ของนายจ้างและลูกจ้าง พ.ศ. 2554 • บริษัทผู้รับเหมาก่อสร้างจะต้องปฏิบัติตามข้อกำหนดกฎกระทรวงกำหนดมาตรฐานในการบริหาร และการจัดการด้านความปลอดภัย อาชีวอนามัย และสภาพแวดล้อมในการทำงานเกี่ยวกับเครื่องจักร ปั้นจั่น และหม้อน้ำ พ.ศ. 2552 • มีการเตรียมความพร้อมด้านการป้องกัน และระงับอัคคีภัยในพื้นที่ก่อสร้าง ตามกฎกระทรวง กำหนดมาตรฐานในการบริหารจัดการและดำเนินการด้านความปลอดภัย อาชีวอนามัยและสภาพแวดล้อมในการทำงานเกี่ยวกับการป้องกันและระงับอัคคีภัย พ.ศ. 2555 และ พ.ศ. 2562 (ฉบับที่ 2)	- พื้นที่โครงการ	- ตลอดระยะก่อสร้าง	- บริษัท ปิ่นทอง อินดัสเตรียล ปาร์ค จำกัด (มหาชน)
	- ควบคุมบริษัทรับเหมาก่อสร้างให้ปฏิบัติตามประกาศคณะกรรมการสวัสดิการและแรงงาน เรื่อง มาตรฐานด้านสวัสดิการแรงงานที่พักอาศัยสำหรับลูกจ้างประเภทกิจการก่อสร้าง พ.ศ. 2559	- พื้นที่โครงการ	- ตลอดระยะก่อสร้าง	- บริษัท ปิ่นทอง อินดัสเตรียล ปาร์ค จำกัด (มหาชน)
	- โครงการจะระบุในสัญญาว่าจ้างระหว่างบริษัทฯ และผู้รับเหมาก่อสร้างว่าการจัดหาที่พักแก่คนงานก่อสร้างเป็นความรับผิดชอบของผู้รับเหมาก่อสร้าง โดยจะไม่มีการก่อสร้างที่พักคนงานในพื้นที่โครงการ	- พื้นที่โครงการ	- ตลอดระยะก่อสร้าง	- บริษัท ปิ่นทอง อินดัสเตรียล ปาร์ค จำกัด (มหาชน)

ลงชื่อ..... ลงชื่อ..... ลงชื่อ.....
นายพีร์ ปัทมวรกุลชัย นายสุจินต์ เรียนวิริยะกิจ (นางชีวรัตน์ ศิลปรัตน์)
กรรมการผู้มีอำนาจลงนาม ผู้จัดทำรายงานการประเมินผลกระทบสิ่งแวดล้อมบุคคลธรรมดา
บริษัท ปิ่นทอง อินดัสเตรียล ปาร์ค จำกัด (มหาชน) บริษัท ไฟร์เทียร์ คอนซัลแตนต์ จำกัด

ตารางที่ 2 (ต่อ) มาตรการป้องกันและแก้ไขผลกระทบสิ่งแวดล้อม **(ระยะก่อสร้าง)** โครงการนิคมอุตสาหกรรมปิ่นทอง (โครงการ 6)
ของบริษัท ปิ่นทอง อินดัสเตรียล ปาร์ค จำกัด (มหาชน)

องค์ประกอบทางสิ่งแวดล้อมและคุณค่าต่าง ๆ	มาตรการป้องกันและแก้ไขผลกระทบสิ่งแวดล้อม	สถานที่ดำเนินการ	ระยะเวลาดำเนินการ	ผู้รับผิดชอบ
10. อาชีวอนามัยและความปลอดภัย (ต่อ)	- โครงการจะต้องระบุในสัญญาว่าจ้างบริษัทผู้รับเหมาก่อสร้างว่าผู้ปฏิบัติงานที่ใช้ปั้นจั่น หรืออุปกรณ์ควบคุมต่าง ๆ ในการก่อสร้างต้องมีใบอนุญาตตามกฎหมายฉบับล่าสุด	- พื้นที่โครงการ	- ตลอดระยะก่อสร้าง	- บริษัท ปิ่นทอง อินดัสเตรียล ปาร์ค จำกัด (มหาชน)
	- จัดทำคู่มือความปลอดภัยให้บริษัทรับเหมาก่อสร้างและผู้เกี่ยวข้อง	- พื้นที่โครงการ	- ตลอดระยะก่อสร้าง	- บริษัท ปิ่นทอง อินดัสเตรียล ปาร์ค จำกัด (มหาชน)
	- กำหนดขอบเขต และจัดทำแนวรั้วบริเวณพื้นที่ก่อสร้าง และกำหนดจุดเข้า-ออกบริเวณพื้นที่ก่อสร้างให้ชัดเจน	- พื้นที่โครงการ	- ตลอดระยะก่อสร้าง	- บริษัท ปิ่นทอง อินดัสเตรียล ปาร์ค จำกัด (มหาชน)
	- จัดให้มีพื้นที่จอดรถจักรยานยนต์ และรถจักรยาน บริเวณด้านนอกเขตก่อสร้างของพื้นที่โครงการ	- พื้นที่โครงการ	- ตลอดระยะก่อสร้าง	- บริษัท ปิ่นทอง อินดัสเตรียล ปาร์ค จำกัด (มหาชน)
	- กำหนดแนวเขตอันตรายห้ามเข้า โดยจัดให้มีรั้วหรือแผงกันวัสดุตกและป้าย "เขตอันตราย" ไว้ชัดเจน	- พื้นที่โครงการ	- ตลอดระยะก่อสร้าง	- บริษัท ปิ่นทอง อินดัสเตรียล ปาร์ค จำกัด (มหาชน)
	- จัดให้มีระบบการอนุญาตเข้าพื้นที่ก่อสร้าง	- พื้นที่โครงการ	- ตลอดระยะก่อสร้าง	- บริษัท ปิ่นทอง อินดัสเตรียล ปาร์ค จำกัด (มหาชน)
	- จัดให้มีเจ้าหน้าที่ตรวจสอบวิธีการปฏิบัติงาน สภาพของเครื่องจักรอุปกรณ์ก่อนและหลังใช้งานให้อยู่ในสภาพดีเสมอ รวมทั้งสภาพแวดล้อมในการทำงานเพื่อให้ปฏิบัติงานอย่างปลอดภัย	- พื้นที่โครงการ	- ตลอดระยะก่อสร้าง	- บริษัท ปิ่นทอง อินดัสเตรียล ปาร์ค จำกัด (มหาชน)

ลงชื่อ..... ลงชื่อ..... ลงชื่อ.....
นายพีร์ ปัทมวรกุลชัย นายสุจินต์ เรียนวิริยะกิจ (นางชีวรัตน์ ศิลปรัตน์)
กรรมการผู้มีอำนาจลงนาม ผู้จัดทำรายงานการประเมินผลกระทบสิ่งแวดล้อมบุคคลธรรมดา
บริษัท ปิ่นทอง อินดัสเตรียล ปาร์ค จำกัด (มหาชน) บริษัท โฟร์เทียร์ คอนซัลแตนต์ จำกัด

ตารางที่ 2 (ต่อ) มาตรการป้องกันและแก้ไขผลกระทบสิ่งแวดล้อม **(ระยะก่อสร้าง)** โครงการนิคมอุตสาหกรรมปิ่นทอง (โครงการ 6)
ของบริษัท ปิ่นทอง อินดัสเตรียล ปาร์ค จำกัด (มหาชน)

องค์ประกอบทางสิ่งแวดล้อมและคุณค่าต่าง ๆ	มาตรการป้องกันและแก้ไขผลกระทบสิ่งแวดล้อม	สถานที่ดำเนินการ	ระยะเวลาดำเนินการ	ผู้รับผิดชอบ
10. อาชีวอนามัยและความปลอดภัย (ต่อ)	- ฝึกอบรมคนงานก่อสร้างให้มีความรู้ ความเข้าใจในขั้นตอนการดำเนินงานก่อสร้างในรูปแบบการฝึกอบรมก่อนดำเนินงาน Morning Talk การใช้เครื่องจักร เครื่องมือต่าง ๆ และอุปกรณ์คุ้มครองความปลอดภัยส่วนบุคคลอย่างถูกต้อง รวมทั้งลักษณะการทำงานที่ถูกต้องตามหลักการยศาสตร์ เพื่อลดโอกาสการเกิดอุบัติเหตุจากการปฏิบัติงานและฝึกอบรมด้านความปลอดภัยและการป้องกันอุบัติเหตุจากการทำงานแก่คนงานก่อสร้างก่อนปฏิบัติงาน	- พื้นที่โครงการ	- ตลอดระยะก่อสร้าง	- บริษัท ปิ่นทอง อินดัสเตรียล ปาร์ค จำกัด (มหาชน)
	- มีการจัดเตรียมน้ำดื่มอย่างเพียงพอ และหน่วยปฐมพยาบาลกรณีที่เกิดอันตรายจากความร้อนและอันตรายทางการยศาสตร์	- พื้นที่โครงการ	- ตลอดระยะก่อสร้าง	- บริษัท ปิ่นทอง อินดัสเตรียล ปาร์ค จำกัด (มหาชน)
	- ต้องจัดหาและควบคุมดูแลให้มีการใช้อุปกรณ์คุ้มครองความปลอดภัยส่วนบุคคลที่เหมาะสมกับสภาพการทำงาน ให้เพียงพอกับจำนวนผู้ปฏิบัติงานที่ต้องใช้ ซึ่งได้แก่ หมวกนิรภัย รองเท้านิรภัย ปลั๊กอุดหูที่ครอบหู เป็นต้น	- พื้นที่โครงการ	- ตลอดระยะก่อสร้าง	- บริษัท ปิ่นทอง อินดัสเตรียล ปาร์ค จำกัด (มหาชน)
	- กำหนดให้มีกฎระเบียบความปลอดภัยในการปฏิบัติงาน พร้อมทั้งจัดให้มีเจ้าหน้าที่ความปลอดภัยตรวจสอบการปฏิบัติงานของคนงานก่อสร้าง	- พื้นที่โครงการ	- ตลอดระยะก่อสร้าง	- บริษัท ปิ่นทอง อินดัสเตรียล ปาร์ค จำกัด (มหาชน)

ลงชื่อ..... ลงชื่อ..... ลงชื่อ.....
นายพีร์ ปัทมวรกุลชัย นายสุจินต์ เรียนวิริยะกิจ (นางชีวรัตน์ ศิลปรัตน์)
กรรมการผู้มีอำนาจลงนาม ผู้จัดทำรายงานการประเมินผลกระทบสิ่งแวดล้อมบุคคลธรรมดา
บริษัท ปิ่นทอง อินดัสเตรียล ปาร์ค จำกัด (มหาชน) บริษัท โฟร์เทียร์ คอนซัลแตนต์ จำกัด

ตารางที่ 2 (ต่อ) มาตรการป้องกันและแก้ไขผลกระทบสิ่งแวดล้อม **(ระยะก่อสร้าง)** โครงการนิคมอุตสาหกรรมปิ่นทอง (โครงการ 6)
ของบริษัท ปิ่นทอง อินดัสเตรียล ปาร์ค จำกัด (มหาชน)

องค์ประกอบทางสิ่งแวดล้อมและคุณค่าต่าง ๆ	มาตรการป้องกันและแก้ไขผลกระทบสิ่งแวดล้อม	สถานที่ดำเนินการ	ระยะเวลาดำเนินการ	ผู้รับผิดชอบ
10. อาชีวอนามัยและความปลอดภัย (ต่อ)	- บริเวณที่อาจก่อให้เกิดอันตราย จัดให้มีรั้วกันตก ป้ายสีสะท้อนแสง หรือสัญญาณไฟสีส้มในช่วงเวลากลางคืน	- พื้นที่โครงการ	- ตลอดระยะก่อสร้าง	- บริษัท ปิ่นทอง อินดัสเตรียล ปาร์ค จำกัด (มหาชน)
	- จัดให้มีการรวบรวมสถิติเกี่ยวกับอุบัติเหตุ ความเสียหาย และแนวทางการแก้ไขปัญหาเพื่อใช้ในการปรับปรุงมาตรการด้านอาชีวอนามัยและความปลอดภัยเป็นประจำทุกสัปดาห์ตลอดระยะเวลาการก่อสร้างโครงการ	- พื้นที่โครงการ	- ตลอดระยะก่อสร้าง	- บริษัท ปิ่นทอง อินดัสเตรียล ปาร์ค จำกัด (มหาชน)
	- จัดให้มีอุปกรณ์สำหรับการปฐมพยาบาล ห้องพยาบาล รถสำหรับจัดส่งผู้บาดเจ็บในกรณีเกิดอุบัติเหตุรุนแรง เพื่อนำส่งสถานพยาบาลบริเวณใกล้เคียง	- พื้นที่โครงการ พื้นที่ - ก่อสร้างและพื้นที่พัก - คนงานก่อสร้าง	- ตลอดระยะก่อสร้าง	- บริษัท ปิ่นทอง อินดัสเตรียล ปาร์ค จำกัด (มหาชน)
	- กำหนดให้บริษัทผู้รับเหมาก่อสร้าง ปฏิบัติตามกฎกระทรวงว่าด้วยการจัดสวัสดิการในสถานประกอบการ พ.ศ. 2548 กรณีที่โครงการมีคนงานก่อสร้างไม่เกิน 200 คน จะต้องจัดให้มีเวชภัณฑ์และยาเพื่อใช้ในการปฐมพยาบาลและการรักษาพยาบาลในจำนวนที่เพียงพออย่างน้อยตามรายการที่กำหนด	- พื้นที่โครงการ	- ตลอดระยะก่อสร้าง	- บริษัท ปิ่นทอง อินดัสเตรียล ปาร์ค จำกัด (มหาชน)
	- จัดให้มีห้องพยาบาลพร้อมจัดเตรียมอุปกรณ์ปฐมพยาบาลตามที่กฎหมายกำหนดในพื้นที่ก่อสร้าง	- พื้นที่โครงการ	- ตลอดระยะก่อสร้าง	- บริษัท ปิ่นทอง อินดัสเตรียล ปาร์ค จำกัด (มหาชน)

ลงชื่อ..... ลงชื่อ.....
นายพีร์ ปัทมวรกุลชัย นายสุจินต์ เรียนวิริยะกิจ
กรรมการผู้มีอำนาจลงนาม
บริษัท ปิ่นทอง อินดัสเตรียล ปาร์ค จำกัด (มหาชน)

ลงชื่อ.....
(นางชีวรัตน์ ศิลปรัตน์)
ผู้จัดทำรายงานการประเมินผลกระทบสิ่งแวดล้อมบุคคลธรรมดา
บริษัท โฟร์เทียร์ คอนซัลแตนต์ จำกัด

ตารางที่ 2 (ต่อ) มาตรการป้องกันและแก้ไขผลกระทบสิ่งแวดล้อม **(ระยะก่อสร้าง)** โครงการนิคมอุตสาหกรรมปิ่นทอง (โครงการ 6)
ของบริษัท ปิ่นทอง อินดัสเตรียล ปาร์ค จำกัด (มหาชน)

องค์ประกอบทางสิ่งแวดล้อมและคุณค่าต่าง ๆ	มาตรการป้องกันและแก้ไขผลกระทบสิ่งแวดล้อม	สถานที่ดำเนินการ	ระยะเวลาดำเนินการ	ผู้รับผิดชอบ
10. อาชีวอนามัยและความปลอดภัย (ต่อ)	- จดบันทึกสถิติการเกิดอุบัติเหตุ ความเสียหายจากการทำงานก่อสร้างและจากการขนส่งจากการขนส่งทั้งภายใน และภายนอกพื้นที่โครงการ โดยมีรายละเอียด สาเหตุ ผลที่เกิดขึ้น ตลอดจนแนวทางแก้ไขเพื่อนำมาหาสาเหตุ และแนวทางป้องกันแก้ไขไม่ให้เกิดซ้ำอีก พร้อมแจ้งไปยังบริษัทต้นสังกัด เพื่อให้รับทราบ และดำเนินการแก้ไข	- พื้นที่โครงการ	- ตลอดระยะก่อสร้าง	- บริษัท ปิ่นทอง อินดัสเตรียล ปาร์ค จำกัด (มหาชน)
	- กำหนดให้มีเจ้าหน้าที่ด้านอาชีวอนามัยและความปลอดภัยของโครงการเข้าไปกำกับดูแล ควบคุมและประเมินความปลอดภัยในการดำเนินงานของบริษัทรับเหมา รวมถึงกำกับดูแลให้บริษัทรับเหมาปฏิบัติตามนโยบายและแนวทางการจัดการอาชีวอนามัยและความปลอดภัยอย่างเคร่งครัด หากพบเหตุการณ์ผิดปกติต้องรายงานและเสนอแนวทางแก้ไขให้ผู้ควบคุมการก่อสร้างและบริษัทรับเหมาทราบเพื่อดำเนินการแก้ไขปรับปรุงต่อไป	- พื้นที่โครงการ	- ตลอดระยะก่อสร้าง	- บริษัท ปิ่นทอง อินดัสเตรียล ปาร์ค จำกัด (มหาชน)
11. สาธารณสุข	- จัดให้มีระบบสุขาภิบาล และอนามัยสิ่งแวดล้อมในบริเวณก่อสร้างที่ดี เช่น น้ำสะอาดสำหรับการอุปโภค-บริโภค ห้องสุขาที่ถูกหลักสุขาภิบาล ระบบระบายน้ำ และระบบกำจัดขยะ	- พื้นที่โครงการ	- ตลอดระยะก่อสร้าง	- บริษัท ปิ่นทอง อินดัสเตรียล ปาร์ค จำกัด (มหาชน)

ลงชื่อ..... ลงชื่อ.....
นายพีร์ ปัทมวรกุลชัย นายสุจินต์ เรียนวิริยะกิจ
กรรมการผู้มีอำนาจลงนาม
บริษัท ปิ่นทอง อินดัสเตรียล ปาร์ค จำกัด (มหาชน)

ลงชื่อ.....
(นางชีวรัตน์ ศิลปรัตน์)
ผู้จัดทำรายงานการประเมินผลกระทบสิ่งแวดล้อมบุคคลธรรมดา
บริษัท โฟร์เทียร์ คอนซัลแตนต์ จำกัด

ตารางที่ 2 (ต่อ) มาตรการป้องกันและแก้ไขผลกระทบสิ่งแวดล้อม **(ระยะก่อสร้าง)** โครงการนิคมอุตสาหกรรมปิ่นทอง (โครงการ 6)
ของบริษัท ปิ่นทอง อินดัสเตรียล ปาร์ค จำกัด (มหาชน)

องค์ประกอบทางสิ่งแวดล้อมและคุณค่าต่าง ๆ	มาตรการป้องกันและแก้ไขผลกระทบสิ่งแวดล้อม	สถานที่ดำเนินการ	ระยะเวลาดำเนินการ	ผู้รับผิดชอบ
11. สาธารณสุข (ต่อ)	- กำหนดให้บริษัทรับเหมาก่อสร้างจัดเตรียมห้องสุขาที่ถูกสุขลักษณะให้เพียงพอสำหรับคนงานก่อสร้างตามข้อกำหนดของวิศวกรรมสถานแห่งประเทศไทยในพระบรมราชูปถัมภ์ที่กำหนด	- พื้นที่โครงการ	- ตลอดระยะก่อสร้าง	- บริษัท ปิ่นทอง อินดัสเตรียล ปาร์ค จำกัด (มหาชน)
	- ห้ามเผาขยะหรือวัสดุก่อสร้างที่ไม่ใช้แล้วในพื้นที่โครงการ หรือที่พักคนงาน โดยให้ส่งกำจัดอย่างถูกหลักสุขาภิบาล	- พื้นที่โครงการ	- ตลอดระยะก่อสร้าง	- บริษัท ปิ่นทอง อินดัสเตรียล ปาร์ค จำกัด (มหาชน)
	- กำหนดให้ผู้รับเหมาต้องดำเนินการให้คนงานทุกคนตรวจสุขภาพพื้นฐานก่อนเข้าทำงาน รวมถึงกำหนดมาตรการควบคุมโรคติดต่อและประสานงานกับหน่วยงานท้องถิ่นสำหรับวางแผนในการเตรียมความพร้อมรองรับคนงานที่จะเข้ามาเพิ่มในพื้นที่	- พื้นที่โครงการ	- ตลอดระยะก่อสร้าง	- บริษัท ปิ่นทอง อินดัสเตรียล ปาร์ค จำกัด (มหาชน)
	- ให้ความรู้และคำแนะนำกับคนงานก่อสร้างในการป้องกันโรคติดต่อรวมถึงรณรงค์ด้านสุขบัญญัติด้วย โดยให้ความร่วมมือกับหน่วยงานบริการสาธารณสุขในพื้นที่	- พื้นที่โครงการ	- ตลอดระยะก่อสร้าง	- บริษัท ปิ่นทอง อินดัสเตรียล ปาร์ค จำกัด (มหาชน)
12. สภาพเศรษฐกิจ-สังคม	- กำหนดให้มีขั้นตอนการรับเรื่องร้องเรียนจากชุมชน และจัดตั้งศูนย์รับเรื่องร้องทุกข์จากชุมชนเพื่อรับฟังข้อร้องเรียน และประสานงานดำเนินการแก้ไขตามปัญหาข้อร้องเรียนตามแนวทาง/เงื่อนไขและระยะเวลาที่กำหนด ดังรูปที่ 23	- พื้นที่โครงการ	- ตลอดระยะก่อสร้าง	- บริษัท ปิ่นทอง อินดัสเตรียล ปาร์ค จำกัด (มหาชน)

ลงชื่อ..... ลงชื่อ..... ลงชื่อ.....
นายพีร์ ปัทมวรกุลชัย นายสุจินต์ เรียนวิริยะกิจ (นางชีวรัตน์ ศิลปรัตน์)
กรรมการผู้มีอำนาจลงนาม ผู้จัดทำรายงานการประเมินผลกระทบสิ่งแวดล้อมบุคคลธรรมดา
บริษัท ปิ่นทอง อินดัสเตรียล ปาร์ค จำกัด (มหาชน) บริษัท โฟร์เทียร์ คอนซัลแตนต์ จำกัด

ตารางที่ 2 (ต่อ) มาตรการป้องกันและแก้ไขผลกระทบสิ่งแวดล้อม **(ระยะก่อสร้าง)** โครงการนิคมอุตสาหกรรมปิ่นทอง (โครงการ 6)
ของบริษัท ปิ่นทอง อินดัสเตรียล ปาร์ค จำกัด (มหาชน)

องค์ประกอบทางสิ่งแวดล้อมและคุณค่าต่าง ๆ	มาตรการป้องกันและแก้ไขผลกระทบสิ่งแวดล้อม	สถานที่ดำเนินการ	ระยะเวลาดำเนินการ	ผู้รับผิดชอบ
12. สภาพเศรษฐกิจ-สังคม (ต่อ)	- กรณีที่ประชาชนโดยรอบพื้นที่โครงการเกิดการบาดเจ็บหรือเจ็บป่วยที่พิสูจน์ทราบว่าเป็นผลกระทบมาจากการดำเนินการของโครงการ โครงการจะต้องให้การดูแลและรับผิดชอบครอบคลุมหรือไม่น้อยกว่าที่กฎหมายกำหนด	- ชุมชนโดยรอบพื้นที่โครงการ	- ตลอดระยะก่อสร้าง	- บริษัท ปิ่นทอง อินดัสเตรียล ปาร์ค จำกัด (มหาชน)
	- กำหนดให้มีการประชาสัมพันธ์ให้ชุมชนโดยรอบพื้นที่โครงการรับทราบแผนการก่อสร้างโครงการอย่างต่อเนื่อง	- ชุมชนโดยรอบพื้นที่ - โครงการ	- ตลอดระยะก่อสร้าง	- บริษัท ปิ่นทอง อินดัสเตรียล ปาร์ค จำกัด (มหาชน)
	- ควบคุมดูแลไม่ให้คนงานก่อสร้างบุกรุกที่ดินบุคคลอื่นโดยรอบพื้นที่โครงการและมิให้ก่อปัญหาด้านสังคม โดยการวางกฎระเบียบและการลงโทษ และประสานงานกับเจ้าหน้าที่ตำรวจ หรือเจ้าหน้าที่ท้องถิ่นร่วมตรวจตรา	- ชุมชนโดยรอบพื้นที่ - โครงการ	- ตลอดระยะก่อสร้าง	- บริษัท ปิ่นทอง อินดัสเตรียล ปาร์ค จำกัด (มหาชน)
	- พิจารณาว่าจ้างแรงงานในท้องถิ่นให้มากที่สุดเป็นอันดับแรกเพื่อช่วยให้คนในท้องถิ่นมีงานทำ และสร้างทัศนคติที่ดีต่อโครงการ	- พื้นที่โครงการและชุมชนโดยรอบ	- ตลอดระยะก่อสร้าง	- บริษัท ปิ่นทอง อินดัสเตรียล ปาร์ค จำกัด (มหาชน)
	- กรณีที่บริษัทรับเหมาก่อสร้างรับแรงงานข้ามชาติเข้ามาปฏิบัติงานในพื้นที่โครงการต้องดำเนินการขึ้นทะเบียนแรงงานตามกฎกระทรวงว่าด้วยการขอรับใบอนุญาต การออกใบอนุญาต และการแจ้งการทำงานของคนต่างด้าว หรือกฎหมายอื่นที่เกี่ยวข้อง	- พื้นที่โครงการ	- ตลอดระยะก่อสร้าง	- บริษัท ปิ่นทอง อินดัสเตรียล ปาร์ค จำกัด (มหาชน)

ลงชื่อ..... ลงชื่อ..... ลงชื่อ.....
นายพีร์ ปัทมวรกุลชัย นายสุจินต์ เรียนวิริยะกิจ (นางชีวรัตน์ ศิลปรัตน์)
กรรมการผู้มีอำนาจลงนาม ผู้จัดทำรายงานการประเมินผลกระทบสิ่งแวดล้อมบุคคลธรรมดา
บริษัท ปิ่นทอง อินดัสเตรียล ปาร์ค จำกัด (มหาชน) บริษัท โฟร์เทียร์ คอนซัลแตนต์ จำกัด

ตารางที่ 2 (ต่อ) มาตรการป้องกันและแก้ไขผลกระทบสิ่งแวดล้อม **(ระยะก่อสร้าง)** โครงการนิคมอุตสาหกรรมปิ่นทอง (โครงการ 6) ของบริษัท ปิ่นทอง อินดัสเตรียล ปาร์ค จำกัด (มหาชน)

องค์ประกอบทางสิ่งแวดล้อมและคุณค่าต่าง ๆ	มาตรการป้องกันและแก้ไขผลกระทบสิ่งแวดล้อม	สถานที่ดำเนินการ	ระยะเวลาดำเนินการ	ผู้รับผิดชอบ
12. สภาพเศรษฐกิจ-สังคม (ต่อ)	- โครงการจะต้องจัดทำแผนงานด้านมวลชนสัมพันธ์ที่มีการระบุรายละเอียดระดับกิจกรรมหรือโครงการให้ชัดเจน ขั้นตอนผู้รับผิดชอบ ระยะดำเนินการให้ครอบคลุมชุมชนโดยรอบพื้นที่โครงการในรัศมี 5 กิโลเมตร รวมทั้งจัดทำแผนงานกิจกรรมความรับผิดชอบต่อสังคม (Corporate Social Responsibility; CSR) เช่น กิจกรรมส่งเสริมการศึกษา กิจกรรมส่งเสริมสุขภาพ/กีฬา กิจกรรมด้านศาสนาและวัฒนธรรม และการส่งเสริมอาชีพ เป็นต้น สำหรับชุมชนในรัศมี 0-3 กิโลเมตร และ 3-5 กิโลเมตร เป็นประจำทุกปี	- พื้นที่โครงการและชุมชนโดยรอบ	- ตลอดระยะก่อสร้าง	- บริษัท ปิ่นทอง อินดัสเตรียล ปาร์ค จำกัด (มหาชน)

หมายเหตุ : บริษัท ปิ่นทอง อินดัสเตรียล ปาร์ค จำกัด (มหาชน) เป็นผู้รับผิดชอบภายใต้การกำกับดูแลของการนิคมอุตสาหกรรมแห่งประเทศไทย โดยระบุเป็นเอกสารแนบท้ายสัญญาให้บริษัทรับเหมาต้องปฏิบัติตามมาตรการที่กำหนดอย่างเคร่งครัด

ลงชื่อ..... ลงชื่อ..... ลงชื่อ.....

นายพีร์ ปัทมวรกุลชัย นายสุจินต์ เรียนวิริยะกิจ (นางชีวรัตน์ ศิลปรัตน์)

กรรมการผู้มีอำนาจลงนาม ผู้จัดทำรายงานการประเมินผลกระทบสิ่งแวดล้อมบุคคลธรรมดา

บริษัท ปิ่นทอง อินดัสเตรียล ปาร์ค จำกัด (มหาชน) บริษัท โฟร์เทียร์ คอนซัลแตนต์ จำกัด

ตารางที่ 3 มาตรการป้องกันและแก้ไขผลกระทบสิ่งแวดล้อม **(ระยะดำเนินการ)** โครงการนิคมอุตสาหกรรมปิ่นทอง (โครงการ 6) ของบริษัท ปิ่นทอง อินดัสเตรียล ปาร์ค จำกัด (มหาชน)

องค์ประกอบทางสิ่งแวดล้อมและคุณค่าต่าง ๆ	มาตรการป้องกันและแก้ไขผลกระทบสิ่งแวดล้อม	สถานที่ดำเนินการ	ระยะเวลาดำเนินการ	ผู้รับผิดชอบ
1. การคัดเลือกโรงงานหรือกิจการที่จะเข้ามาตั้งภายในโครงการ	- กลุ่มอุตสาหกรรมเป้าหมายของโครงการ ได้แก่ 1) กลุ่มอุตสาหกรรมเกษตรกรรมและผลผลิตจากการเกษตร : กิจการในอุตสาหกรรมกลุ่มนี้ ได้แก่ กิจการผลิตถนอมอาหารหรือสิ่งปรุงแต่งอาหาร โดยใช้เทคโนโลยีที่ทันสมัย กิจการบรรจุเก็บรักษา พืชผัก ผลไม้ และดอกไม้ โดยใช้เทคโนโลยีที่ทันสมัย และกิจการผลิตภัณฑ์พลอยได้หรือเศษวัสดุทางการเกษตร กิจการอบพืชและไซโล กิจการผลิตผลิตภัณฑ์จากพืชสมุนไพร (ยกเว้นสบู่ ยาสระผม ยาสีฟัน และเครื่องสำอาง) กิจการตรวจวิเคราะห์และรับรองคุณภาพมาตรฐาน ผลิตผลทางการเกษตร และกิจการแปรรูปไม้ยางพารา 2) กลุ่มอุตสาหกรรมเบา : กิจการในอุตสาหกรรมกลุ่มนี้ ได้แก่ กิจการผลิตสิ่งทอหรือชิ้นส่วน และกิจการผลิตเวชกรรมหรืออุปกรณ์การแพทย์ กิจกรรมผลิตเกี่ยวกับอุตสาหกรรมอัญมณีและเครื่องประดับ กิจการผลิตผลิตภัณฑ์จากหนังสัตว์หรือหนังเทียมกิจการผลิตรองเท้าหรือชิ้นส่วน กิจการผลิตอุปกรณ์กีฬาหรือชิ้นส่วน กิจการผลิตของเล่น กิจการผลิตดอกไม้หรือต้นไม้ประดิษฐ์ และสิ่งประดิษฐ์อื่น ๆ กิจการผลิตเลนส์หรือแว่นตา	- พื้นที่โครงการ	- ตลอดระยะดำเนินการ	- บริษัท ปิ่นทอง อินดัสเตรียล ปาร์ค จำกัด (มหาชน)

ลงชื่อ..... ลงชื่อ..... ลงชื่อ.....

นายพีร์ ปัทมวรกุลชัย นายสุจินต์ เรียนวิริยะกิจ (นางชีวรัตน์ ศิลปรัตน์)

กรรมการผู้มีอำนาจลงนาม ผู้จัดทำรายงานการประเมินผลกระทบสิ่งแวดล้อมบุคคลธรรมดา

บริษัท ปิ่นทอง อินดัสเตรียล ปาร์ค จำกัด (มหาชน) บริษัท โฟร์เทียร์ คอนซัลแตนต์ จำกัด

ตารางที่ 3 (ต่อ) มาตรการป้องกันและแก้ไขผลกระทบสิ่งแวดล้อม **(ระยะดำเนินการ)** โครงการนิคมอุตสาหกรรมปิ่นทอง (โครงการ 6) ของบริษัท ปิ่นทอง อินดัสเตรียล ปาร์ค จำกัด (มหาชน)

องค์ประกอบทางสิ่งแวดล้อมและคุณค่าต่าง ๆ	มาตรการป้องกันและแก้ไขผลกระทบสิ่งแวดล้อม	สถานที่ดำเนินการ	ระยะเวลาดำเนินการ	ผู้รับผิดชอบ
1. การคัดเลือกโรงงานหรือกิจการที่จะเข้ามาตั้งภายในโครงการ (ต่อ)	หรือส่วนประกอบ กิจการผลิตเครื่องเขียนหรือชิ้นส่วน กิจการผลิตเครื่องเรือนหรือชิ้นส่วน กิจการผลิตกระเป๋าหรือชิ้นส่วน กิจการผลิตแผ่นซีมซับ กิจการผลิตเครื่องมือวิทยาศาสตร์ กิจการผลิตแห อวน และกิจการผลิตกระดาษทราย 3) กลุ่มอุตสาหกรรมผลิตภัณฑ์โลหะ เครื่องจักร และอุปกรณ์ขนส่ง : กิจการในอุตสาหกรรมกลุ่มนี้ ได้แก่ กิจการผลิตเครื่องจักรและวัสดุอุปกรณ์ กิจการผลิตผลิตภัณฑ์โลหะ รวมทั้งชิ้นส่วนโลหะ กิจการผลิตชิ้นส่วนยานพาหนะ กิจการผลิตยานยนต์ขับเคลื่อนด้วยระบบไฟฟ้าหรืออุปกรณ์ กิจการผลิตรถจักรยานยนต์ กิจการผลิตเครื่องยนต์สำหรับรถยนต์ กิจการผลิตโครงสร้างโลหะที่ใช้ในการก่อสร้าง หรืออุปกรณ์สำหรับงานอุตสาหกรรม กิจการผลิตเครื่องมือช่าง และเครื่องมือวัด กิจการประกอบรถจักรยานยนต์ กิจการประกอบรถยนต์ กิจการชุบเคลือบผิวด้วยโลหะ (Plating) หรือ Anodize (Surface Treatment) กิจการชุบแข็ง กิจการผลิตเครื่องยนต์อเนกประสงค์ กิจการซ่อมเครื่องจักรอุปกรณ์เพื่อการอุตสาหกรรม กิจการผลิตภาชนะบรรจุสิ่งของที่ทำจากโลหะ กิจการผลิตเครื่องอัดอากาศหรือก๊าซ กิจการผลิตและซ่อม	- พื้นที่โครงการ	- ขั้นตอนการขออนุญาตเข้ามาใช้พื้นที่โครงการ	- บริษัท ปิ่นทอง อินดัสเตรียล ปาร์ค จำกัด (มหาชน)

ลงชื่อ..... นายพีร์ ปัทมวรกุลชัย กรรมการผู้มีอำนาจลงนาม บริษัท ปิ่นทอง อินดัสเตรียล ปาร์ค จำกัด (มหาชน)

ลงชื่อ..... นายสุจินต์ เรียนวิริยะกิจ

ลงชื่อ..... (นางชีวรัตน์ ศิลปรัตน์) ผู้จัดทำรายงานการประเมินผลกระทบสิ่งแวดล้อมบุคคลธรรมดา บริษัท โฟร์เทียร์ คอนซัลแตนต์ จำกัด

ตารางที่ 3 (ต่อ) มาตรการป้องกันและแก้ไขผลกระทบสิ่งแวดล้อม **(ระยะดำเนินการ)** โครงการนิคมอุตสาหกรรมปิ่นทอง (โครงการ 6) ของบริษัท ปิ่นทอง อินดัสเตรียล ปาร์ค จำกัด (มหาชน)

องค์ประกอบทางสิ่งแวดล้อมและคุณค่าต่าง ๆ	มาตรการป้องกันและแก้ไขผลกระทบสิ่งแวดล้อม	สถานที่ดำเนินการ	ระยะเวลาดำเนินการ	ผู้รับผิดชอบ
1. การคัดเลือกโรงงานหรือกิจการที่จะเข้ามาตั้งภายในโครงการ (ต่อ)	บำรุงรักษาตู้สินค้าแบบคอนเทนเนอร์ และกิจการซ่อมชิ้นส่วนยานพาหนะ อุปกรณ์ไฟฟ้า หรืออิเล็กทรอนิกส์ 4) กลุ่มอุตสาหกรรมเครื่องใช้ไฟฟ้าและอิเล็กทรอนิกส์ : กิจการในอุตสาหกรรมกลุ่มนี้ ได้แก่ กิจการผลิตเครื่องใช้ไฟฟ้า กิจการผลิตชิ้นส่วนหรืออุปกรณ์ที่ใช้กับเครื่องใช้ไฟฟ้า กิจการผลิตชิ้นส่วนหรืออุปกรณ์ที่ใช้กับผลิตภัณฑ์อิเล็กทรอนิกส์ กิจการผลิตสารหรือแผ่นสำหรับไมโครอิเล็กทรอนิกส์ กิจการออกแบบทางอิเล็กทรอนิกส์ และกิจการซอฟแวร์ และกิจการเครื่องใช้ไฟฟ้าสำหรับงานอุตสาหกรรมและกิจการพาณิชย์อิเล็กทรอนิกส์ 5) กลุ่มบริการสาธารณูปโภคหรืออุตสาหกรรมสนับสนุน : กิจการในอุตสาหกรรมกลุ่มนี้ ได้แก่ กิจการโลจิสติกส์ กิจการสาธารณูปโภคและการบริการพื้นฐาน กิจการพัฒนาพื้นที่สำหรับกิจการอุตสาหกรรม กิจการทดสอบทางวิทยาศาสตร์ กิจการบริการสอบเทียบมาตรฐาน (Calibration) และกิจการขนส่งสินค้าขนาดใหญ่ 6) กลุ่มอุตสาหกรรมเคมีภัณฑ์ พลาสติก และกระดาษ : กิจการในอุตสาหกรรมกลุ่มนี้ ได้แก่ การผลิตผลิตภัณฑ์จากพอลิเมอร์ที่เป็นมิตรกับสิ่งแวดล้อม กิจการผลิตบรรจุภัณฑ์พลาสติก	- พื้นที่โครงการ	- ขั้นตอนการขออนุญาตเข้ามาใช้พื้นที่โครงการ	- บริษัท ปิ่นทอง อินดัสเตรียล ปาร์ค จำกัด (มหาชน)

ลงชื่อ..... นายพีร์ ปัทมวรกุลชัย กรรมการผู้มีอำนาจลงนาม บริษัท ปิ่นทอง อินดัสเตรียล ปาร์ค จำกัด (มหาชน)

ลงชื่อ..... นายสุจินต์ เรียนวิริยะกิจ

ลงชื่อ..... (นางชีวรัตน์ ศิลปรัตน์) ผู้จัดทำรายงานการประเมินผลกระทบสิ่งแวดล้อมบุคคลธรรมดา บริษัท โฟร์เทียร์ คอนซัลแตนต์ จำกัด

ตารางที่ 3 (ต่อ) มาตรการป้องกันและแก้ไขผลกระทบสิ่งแวดล้อม **(ระยะดำเนินการ)** โครงการนิคมอุตสาหกรรมปิ่นทอง (โครงการ 6) ของบริษัท ปิ่นทอง อินดัสเตรียล ปาร์ค จำกัด (มหาชน)

องค์ประกอบทางสิ่งแวดล้อมและคุณค่าต่าง ๆ	มาตรการป้องกันและแก้ไขผลกระทบสิ่งแวดล้อม	สถานที่ดำเนินการ	ระยะเวลาดำเนินการ	ผู้รับผิดชอบ
1. การคัดเลือกโรงงานหรือกิจการที่จะเข้ามาตั้งภายในโครงการ (ต่อ)	ที่มีคุณสมบัติพิเศษ กิจการผลิตสารออกฤทธิ์สำคัญในยา กิจการผลิตยา และกิจกรรมสิ่งพิมพ์ดิจิทัล และการขึ้นรูปพลาสติกเพื่อผลิตชิ้นส่วนรถยนต์และกิจการผลิตผลิตภัณฑ์จากกระดาษ 7) โรงไฟฟ้าพลังความร้อนที่ใช้ก๊าซธรรมชาติเป็นเชื้อเพลิง 8) กลุ่มอุตสาหกรรมที่ได้รับการส่งเสริมตามโครงการพัฒนาระเบียงเศรษฐกิจพิเศษภาคตะวันออก (EEC) ได้แก่ (1) กลุ่มอุตสาหกรรมเกษตรกรรมและผลผลิตจากการเกษตร กิจการในอุตสาหกรรมกลุ่มนี้ ได้แก่ กิจการคัดคุณภาพ บรรจุ และเก็บรักษาพืช ผัก ผลไม้ กิจการผลิตเชื้อเพลิงจากผลผลิตการเกษตร รวมทั้งเศษวัสดุหรือขยะ หรือของเสียที่ได้จากผลผลิตทางการเกษตร และกิจการผลิตหรือถนอมอาหาร เครื่องดื่ม วัตถุเจือปนอาหาร (Food Additive) หรือสิ่งปรุงแต่งอาหาร (Food Ingredient) โดยใช้เทคโนโลยีที่ทันสมัย (ยกเว้นน้ำดื่มไอศกรีม ลูกอม ช็อคโกแลต หมากฝรั่ง น้ำตาล น้ำอัดลม เครื่องดื่มที่มีแอลกอฮอล์ เครื่องดื่มที่มีคาเฟอีน แป้งจากพืช เบเกอรี่ บะหมี่กึ่งสำเร็จรูป ซุปไก่สกัดและรังนก)	- พื้นที่โครงการ	- ขั้นตอนการขออนุญาตเข้ามาใช้พื้นที่โครงการ	- บริษัท ปิ่นทอง อินดัสเตรียล ปาร์ค จำกัด (มหาชน)

ลงชื่อ..... ลงชื่อ..... ลงชื่อ.....

นายพีร์ ปัทมวรกุลชัย นายสุจินต์ เรียนวิริยะกิจ (นางชีวรัตน์ ศิลปรัตน์)

กรรมการผู้มีอำนาจลงนาม ผู้จัดทำรายงานการประเมินผลกระทบสิ่งแวดล้อมบุคคลธรรมดา

บริษัท ปิ่นทอง อินดัสเตรียล ปาร์ค จำกัด (มหาชน) บริษัท โฟร์เทียร์ คอนซัลแตนต์ จำกัด

ตารางที่ 3 (ต่อ) มาตรการป้องกันและแก้ไขผลกระทบสิ่งแวดล้อม **(ระยะดำเนินการ)** โครงการนิคมอุตสาหกรรมปิ่นทอง (โครงการ 6) ของบริษัท ปิ่นทอง อินดัสเตรียล ปาร์ค จำกัด (มหาชน)

องค์ประกอบทางสิ่งแวดล้อมและคุณค่าต่าง ๆ	มาตรการป้องกันและแก้ไขผลกระทบสิ่งแวดล้อม	สถานที่ดำเนินการ	ระยะเวลาดำเนินการ	ผู้รับผิดชอบ
1. การคัดเลือกโรงงานหรือกิจการที่จะเข้ามาตั้งภายในโครงการ (ต่อ)	(2) กลุ่มอุตสาหกรรมเบา กิจการในอุตสาหกรรมกลุ่มนี้ ได้แก่ กิจการผลิตผลิตภัณฑ์สิ่งทอหรือชิ้นส่วน กิจการผลิตเครื่องมือแพทย์หรือชิ้นส่วน (3) กลุ่มอุตสาหกรรมผลิตภัณฑ์โลหะ เครื่องจักรและอุปกรณ์ขนส่ง กิจการในอุตสาหกรรมกลุ่มนี้ ได้แก่ กิจการผลิตผลิตภัณฑ์โลหะรวมทั้งชิ้นส่วนโลหะ กิจการผลิตเครื่องจักรอุปกรณ์และชิ้นส่วน กิจการผลิตเครื่องยนต์ กิจการผลิตชิ้นส่วนยานพาหนะ กิจการผลิตหรือซ่อมรถไฟหรือรถไฟฟ้าหรืออุปกรณ์ หรือชิ้นส่วน (เฉพาะระบบราง) กิจการผลิตหรือซ่อมอากาศยานหรืออุปกรณ์เกี่ยวกับอวกาศ กิจการผลิตรถจักรยานยนต์ที่มีความจุกระบอกสูบตั้งแต่ 500 ซีซี ขึ้นไป กิจการผลิตโครงสร้างโลหะสำหรับงานก่อสร้างหรืองานอุตสาหกรรม (Fabrication Industry) กิจการผลิตเครื่องมือวิทยาศาสตร์ (4) กลุ่มอุตสาหกรรมเครื่องใช้ไฟฟ้าและอิเล็กทรอนิกส์ กิจการในอุตสาหกรรมกลุ่มนี้ ได้แก่ กิจการผลิตเครื่องใช้ไฟฟ้า กิจการกิจการผลิตชิ้นส่วน และ/หรือ อุปกรณ์ไฟฟ้า หรือชิ้นส่วน	- พื้นที่โครงการ	- ขั้นตอนการขออนุญาตเข้ามาใช้พื้นที่โครงการ	- บริษัท ปิ่นทอง อินดัสเตรียล ปาร์ค จำกัด (มหาชน)

ลงชื่อ..... ลงชื่อ..... ลงชื่อ.....

นายพีร์ ปัทมวรกุลชัย นายสุจินต์ เรียนวิริยะกิจ (นางชีวรัตน์ ศิลปรัตน์)

กรรมการผู้มีอำนาจลงนาม ผู้จัดทำรายงานการประเมินผลกระทบสิ่งแวดล้อมบุคคลธรรมดา

บริษัท ปิ่นทอง อินดัสเตรียล ปาร์ค จำกัด (มหาชน) บริษัท โฟร์เทียร์ คอนซัลแตนต์ จำกัด

ตารางที่ 3 (ต่อ) มาตรการป้องกันและแก้ไขผลกระทบสิ่งแวดล้อม **(ระยะดำเนินการ)** โครงการนิคมอุตสาหกรรมปิ่นทอง (โครงการ 6) ของบริษัท ปิ่นทอง อินดัสเตรียล ปาร์ค จำกัด (มหาชน)

องค์ประกอบทางสิ่งแวดล้อมและคุณค่าต่าง ๆ	มาตรการป้องกันและแก้ไขผลกระทบสิ่งแวดล้อม	สถานที่ดำเนินการ	ระยะเวลาดำเนินการ	ผู้รับผิดชอบ
1. การคัดเลือกโรงงานหรือกิจการที่จะเข้ามาตั้งภายในโครงการ (ต่อ)	และ/หรืออุปกรณ์ที่ใช้กับเครื่องใช้ไฟฟ้า กิจการผลิตผลิตภัณฑ์อิเล็กทรอนิกส์ กิจการผลิตชิ้นส่วนและ/หรืออุปกรณ์อิเล็กทรอนิกส์ หรือชิ้นส่วนและ/หรืออุปกรณ์ที่ใช้กับผลิตภัณฑ์อิเล็กทรอนิกส์ กิจการผลิตสารหรือแผ่นสำหรับไมโครอิเล็กทรอนิกส์ กิจการออกแบบทางอิเล็กทรอนิกส์ กิจการซอฟต์แวร์ (5) กลุ่มอุตสาหกรรมเคมีภัณฑ์ พลาสติก และกระดาษ กิจการในอุตสาหกรรมกลุ่มนี้ ได้แก่ กิจการผลิตเคมีภัณฑ์ หรือพอลิเมอร์ที่เป็นมิตรต่อสิ่งแวดล้อมหรือผลิตภัณฑ์จากพอลิเมอร์ที่เป็นมิตรต่อสิ่งแวดล้อม กิจการผลิตบรรจุภัณฑ์พลาสติกที่มีคุณสมบัติพิเศษ กิจการผลิตสารออกฤทธิ์สำคัญในยา (Actice Phamaceutical Ingredients) กิจการผลิตยา (เฉพาะกรณีลงทุนใหม่) และกิจการผลิตสิ่งพิมพ์ (6) กลุ่มอุตสาหกรรมกิจการบริการและสาธารณูปโภค กิจการในอุตสาหกรรมกลุ่มนี้ ได้แก่ กิจการสาธารณูปโภคและบริการพื้นฐาน กิจการศูนย์บริการโลจิสติกส์ กิจการพัฒนาพื้นที่สำหรับ	- พื้นที่โครงการ	- ขั้นตอนการขออนุญาตเข้ามาใช้พื้นที่โครงการ	- บริษัท ปิ่นทอง อินดัสเตรียล ปาร์ค จำกัด (มหาชน)

ลงชื่อ..... ลงชื่อ..... ลงชื่อ.....

นายพีร์ ปัทมวรกุลชัย นายสุจินต์ เรียนวิริยะกิจ (นางชีวรัตน์ ศิลปรัตน์)

กรรมการผู้มีอำนาจลงนาม ผู้จัดทำรายงานการประเมินผลกระทบสิ่งแวดล้อมบุคคลธรรมดา

บริษัท ปิ่นทอง อินดัสเตรียล ปาร์ค จำกัด (มหาชน) บริษัท โฟร์เทียร์ คอนซัลแตนต์ จำกัด

ตารางที่ 3 (ต่อ) มาตรการป้องกันและแก้ไขผลกระทบสิ่งแวดล้อม **(ระยะดำเนินการ)** โครงการนิคมอุตสาหกรรมปิ่นทอง (โครงการ 6) ของบริษัท ปิ่นทอง อินดัสเตรียล ปาร์ค จำกัด (มหาชน)

องค์ประกอบทางสิ่งแวดล้อมและคุณค่าต่าง ๆ	มาตรการป้องกันและแก้ไขผลกระทบสิ่งแวดล้อม	สถานที่ดำเนินการ	ระยะเวลาดำเนินการ	ผู้รับผิดชอบ
1. การคัดเลือกโรงงานหรือกิจการที่จะเข้ามาตั้งภายในโครงการ (ต่อ)	กิจการอุตสาหกรรมกิจการบริการทดสอบทางวิทยาศาสตร์ กิจการบริการสอบเทียบมาตรฐาน กิจการคัดแยกวัสดุที่ไม่ใช้แล้วเพื่อนำกลับมาใช้ใหม่ (Sorting) และกิจการแปรรูปวัสดุที่ไม่ใช้แล้ว (เศษทองแดง) เพื่อนำกลับมาใช้ประโยชน์ (Recycle) หรือนำกลับคืนมาใหม่ (Recovery)	- พื้นที่โครงการ	- ขั้นตอนการขออนุญาตเข้ามาใช้พื้นที่โครงการ	- บริษัท ปิ่นทอง อินดัสเตรียล ปาร์ค จำกัด (มหาชน)
	- โครงการกำหนดประเภทโรงงานอุตสาหกรรมที่ไม่อนุญาตให้เข้ามาตั้งในโครงการ ได้แก่ 1) อุตสาหกรรมปิโตรเคมี 2) อุตสาหกรรมถลุงแร่เหล็ก ทองแดง ทองคำ สังกะสี ตะกั่ว แร่เหล็กที่มีการผลิตถ่าน coke หรือกระบวนการ sintering หรือหลอมตะกั่ว 3) การผลิต มีไว้ครอบครองหรือใช้ซึ่งพลังงานปรมาณูจากเครื่องปฏิกรณ์ปรมาณู 4) โรงงานปรับคุณภาพของเสียรวมหรือโรงงานประกอบกิจการเกี่ยวกับการฝังกลบสิ่งปฏิกูลหรือวัสดุที่ไม่ใช้แล้วตามกฎหมายว่าด้วยโรงงานที่มีการฝังกลบของเสียอันตรายและเผาของเสียอันตราย	- พื้นที่โครงการ	- ขั้นตอนการขออนุญาตเข้ามาใช้พื้นที่โครงการ	- บริษัท ปิ่นทอง อินดัสเตรียล ปาร์ค จำกัด (มหาชน)

ลงชื่อ..... ลงชื่อ..... ลงชื่อ.....

นายพีร์ ปัทมวรกุลชัย นายสุจินต์ เรียนวิริยะกิจ (นางชีวรัตน์ ศิลปรัตน์)

กรรมการผู้มีอำนาจลงนาม ผู้จัดทำรายงานการประเมินผลกระทบสิ่งแวดล้อมบุคคลธรรมดา

บริษัท ปิ่นทอง อินดัสเตรียล ปาร์ค จำกัด (มหาชน) บริษัท โฟร์เทียร์ คอนซัลแตนต์ จำกัด

ตารางที่ 3 (ต่อ) มาตรการป้องกันและแก้ไขผลกระทบสิ่งแวดล้อม **(ระยะดำเนินการ)** โครงการนิคมอุตสาหกรรมปิ่นทอง (โครงการ 6) ของบริษัท ปิ่นทอง อินดัสเตรียล ปาร์ค จำกัด (มหาชน)

องค์ประกอบทางสิ่งแวดล้อมและคุณค่าต่าง ๆ	มาตรการป้องกันและแก้ไขผลกระทบสิ่งแวดล้อม	สถานที่ดำเนินการ	ระยะเวลาดำเนินการ	ผู้รับผิดชอบ
1. การคัดเลือกโรงงานหรือกิจการที่จะเข้ามาตั้งภายในโครงการ (ต่อ)	5) โรงไฟฟ้าพลังความร้อนที่ใช้ถ่านหินเป็นเชื้อเพลิง ที่ใช้เชื้อเพลิงชีวมวล และโรงไฟฟ้านิวเคลียร์ 6) อุตสาหกรรมที่มีผลิตถ่านโค้ก 7) โรงฆ่าสัตว์ และโรงงานถนอมเนื้อสัตว์ โดยวิธีอบ รมควัน ใส่เกลือ ดอง ตากแห้ง หรือทำให้เยือกแข็งโดยฉับพลัน 8) โรงงานการทำกลูโคส เดกซ์โทรส ฟรักโทส หรือผลิตภัณฑ์อื่นที่คล้ายคลึงกัน 9) โรงงานต้ม กลั่น หรือผสมสุรา 10)โรงงานผลิตเอทิลแอลกอฮอล์ ซึ่งมิใช่เอทิลแอลกอฮอล์ที่ผลิตจากกากซัลไฟต์ในการทำเยื่อกระดาษ 11)โรงงานผลิตเบียร์ 12)โรงงานทำน้ำอัดลม 13)โรงงานที่ประกอบกิจการฟอกย้อมสีหรือแต่งสำเร็จด้ายหรือสิ่งทอ 14)โรงงานหมัก ชำแหละ อบ ป่นหรือบด ฟอก ขัดและแต่งสำเร็จอัดให้เป็นลายนูน หรือเคลือบสีหนังสัตว์ 15)โรงงานสาง ฟอก ฟอกสี ย้อมสี หรือแต่งขนสัตว์	- พื้นที่โครงการ	- ขั้นตอนการขออนุญาตเข้ามาใช้พื้นที่โครงการ	- บริษัท ปิ่นทอง อินดัสเตรียล ปาร์ค จำกัด (มหาชน)

ลงชื่อ..... ลงชื่อ..... ลงชื่อ.....

นายพีร์ ปัทมวรกุลชัย นายสุจินต์ เรียนวิริยะกิจ (นางชีวรัตน์ ศิลปรัตน์)

กรรมการผู้มีอำนาจลงนาม ผู้จัดทำรายงานการประเมินผลกระทบสิ่งแวดล้อมบุคคลธรรมดา

บริษัท ปิ่นทอง อินดัสเตรียล ปาร์ค จำกัด (มหาชน) บริษัท โฟร์เทียร์ คอนซัลแตนต์ จำกัด

ตารางที่ 3 (ต่อ) มาตรการป้องกันและแก้ไขผลกระทบสิ่งแวดล้อม **(ระยะดำเนินการ)** โครงการนิคมอุตสาหกรรมปิ่นทอง (โครงการ 6) ของบริษัท ปิ่นทอง อินดัสเตรียล ปาร์ค จำกัด (มหาชน)

องค์ประกอบทางสิ่งแวดล้อมและคุณค่าต่าง ๆ	มาตรการป้องกันและแก้ไขผลกระทบสิ่งแวดล้อม	สถานที่ดำเนินการ	ระยะเวลาดำเนินการ	ผู้รับผิดชอบ
1. การคัดเลือกโรงงานหรือกิจการที่จะเข้ามาตั้งภายในโครงการ (ต่อ)	16)โรงงานผลิตเยื่อ หรือกระดาษอย่างใดอย่างหนึ่งหรือหลายอย่าง 17)โรงงานผลิตสารป้องกันศัตรูพืช 18)โรงงานทำสบู่ที่เริ่มต้นการผลิตจากน้ำมันพืช หรือสัตว์ หรือไขมันสัตว์ 19)โรงงานทำกลีเซอรีนดิบ หรือกลีเซอรีนบริสุทธิ์ จากน้ำมันพืช หรือสัตว์ หรือไขมันสัตว์ 20)โรงงานกลั่นน้ำมันปิโตรเลียม 21)โรงงานผลิตซีเมนต์ ปูนขาว หรือปูนปลาสเตอร์ 22)โรงงานผลิต ซ่อมแซม ดัดแปลง หรือเปลี่ยนลักษณะอาวุธปืน เครื่องกระสุนปืน วัตถุระเบิด อาวุธหรือสิ่งอื่นใดที่มีอำนาจในการประหาร ทำลายหรือทำให้หมดสมรรถภาพในทำนองเดียวกับอาวุธปืน เครื่องกระสุนปืน หรือวัตถุระเบิด และรวมถึงสิ่งประกอบของสิ่งดังกล่าว 23)โรงงานทำน้ำมันหล่อลื่น และ/หรือจาระบีจากน้ำมันหล่อลื่นที่ใช้แล้ว 24)โรงงานรับซื้อหม้อแบตเตอรี่เก่าเพื่อนำมาหลอมใหม่	- พื้นที่โครงการ	- ขั้นตอนการขออนุญาตเข้ามาใช้พื้นที่โครงการ	- บริษัท ปิ่นทอง อินดัสเตรียล ปาร์ค จำกัด (มหาชน)

ลงชื่อ..... ลงชื่อ..... ลงชื่อ.....

นายพีร์ ปัทมวรกุลชัย นายสุจินต์ เรียนวิริยะกิจ (นางชีวรัตน์ ศิลปรัตน์)

กรรมการผู้มีอำนาจลงนาม ผู้จัดทำรายงานการประเมินผลกระทบสิ่งแวดล้อมบุคคลธรรมดา

บริษัท ปิ่นทอง อินดัสเตรียล ปาร์ค จำกัด (มหาชน) บริษัท โฟร์เทียร์ คอนซัลแตนต์ จำกัด

ตารางที่ 3 (ต่อ) มาตรการป้องกันและแก้ไขผลกระทบสิ่งแวดล้อม **(ระยะดำเนินการ)** โครงการนิคมอุตสาหกรรมปิ่นทอง (โครงการ 6) ของบริษัท ปิ่นทอง อินดัสเตรียล ปาร์ค จำกัด (มหาชน)

องค์ประกอบทางสิ่งแวดล้อมและคุณค่าต่าง ๆ	มาตรการป้องกันและแก้ไขผลกระทบสิ่งแวดล้อม	สถานที่ดำเนินการ	ระยะเวลาดำเนินการ	ผู้รับผิดชอบ
1. การคัดเลือกโรงงานหรือกิจการที่จะเข้ามาตั้งภายในโครงการ (ต่อ)	- หากโครงการต้องการเปลี่ยนแปลงกลุ่มอุตสาหกรรมเป้าหมายที่จะรับเข้ามาตั้งในโครงการให้ส่งข้อมูลรายละเอียด ประเภทลักษณะ กระบวนการผลิต มลพิษและระบบการจัดการสิ่งแวดล้อมของโรงงานนั้น ๆ ให้การนิคมอุตสาหกรรมแห่งประเทศไทยพิจารณาหาก กนอ. เห็นว่ากระทบต่อสาระสำคัญให้ส่งให้สำนักงานนโยบายและแผนทรัพยากรธรรมชาติและสิ่งแวดล้อม (สผ.) เพื่อนำเสนอต่อคณะกรรมการผู้ชำนาญการพิจารณารายงานการประเมินผลกระทบสิ่งแวดล้อมชุดที่เกี่ยวข้องพิจารณาก่อนอนุญาตประเภทอุตสาหกรรมนั้นเข้ามาตั้งในโครงการ	- พื้นที่โครงการ	- เมื่อมีการเปลี่ยนแปลงประเภทอุตสาหกรรมเป้าหมาย	- บริษัท ปิ่นทอง อินดัสเตรียล ปาร์ค จำกัด (มหาชน)
	- พิจารณาคัดเลือกประเภทโรงงานอุตสาหกรรมที่อนุญาตให้เข้ามาตั้งในพื้นที่โครงการให้สอดคล้องตามเกณฑ์ที่กำหนด ได้แก่ • เป็นโรงงานที่มีการระบายมลพิษไม่เกินกว่าข้อกำหนดของการนิคมอุตสาหกรรมแห่งประเทศไทย กระทรวงทรัพยากรธรรมชาติและสิ่งแวดล้อม กระทรวงอุตสาหกรรม และกฎหมายที่เกี่ยวข้อง • เป็นโรงงานที่มีการระบายมลพิษไม่เกินกว่าข้อกำหนดค่าควบคุมอัตราการระบายมลสารที่กำหนดในรายงานการประเมินผลกระทบสิ่งแวดล้อม	- พื้นที่โครงการ	- ขั้นตอนการขออนุญาตเข้ามาใช้พื้นที่โครงการ	- บริษัท ปิ่นทอง อินดัสเตรียล ปาร์ค จำกัด (มหาชน)

ลงชื่อ..... ลงชื่อ..... ลงชื่อ.....

นายพีร์ ปัทมวรกุลชัย นายสุจินต์ เรียนวิริยะกิจ (นางชีวรัตน์ ศิลปรัตน์)

กรรมการผู้มีอำนาจลงนาม ผู้จัดทำรายงานการประเมินผลกระทบสิ่งแวดล้อมบุคคลธรรมดา

บริษัท ปิ่นทอง อินดัสเตรียล ปาร์ค จำกัด (มหาชน) บริษัท โฟร์เทียร์ คอนซัลแตนต์ จำกัด

ตารางที่ 3 (ต่อ) มาตรการป้องกันและแก้ไขผลกระทบสิ่งแวดล้อม **(ระยะดำเนินการ)** โครงการนิคมอุตสาหกรรมปิ่นทอง (โครงการ 6) ของบริษัท ปิ่นทอง อินดัสเตรียล ปาร์ค จำกัด (มหาชน)

องค์ประกอบทางสิ่งแวดล้อมและคุณค่าต่าง ๆ	มาตรการป้องกันและแก้ไขผลกระทบสิ่งแวดล้อม	สถานที่ดำเนินการ	ระยะเวลาดำเนินการ	ผู้รับผิดชอบ
1. การคัดเลือกโรงงานหรือกิจการที่จะเข้ามาตั้งภายในโครงการ (ต่อ)	• โรงงานอุตสาหกรรมที่มีน้ำเสียทางอนินทรีย์/เคมี ต้องมีระบบบำบัดน้ำเสียภายในโรงงานเพื่อบำบัดน้ำเสียให้เป็นไปตามเกณฑ์ที่โครงการกำหนด และต้องมีบ่อพักน้ำเสีย กรณีน้ำเสียทางเคมีต้องมีบ่อพักน้ำทิ้งฉุกเฉิน ขนาดรองรับไม่น้อยกว่า 1 วัน ก่อนปล่อยเข้าระบบบำบัดน้ำเสียส่วนกลาง ขนาดรองรับได้ไม่น้อยกว่า 1 วัน • โรงงานคัดแยกวัสดุเพื่อนำกลับมาใช้ใหม่ (Sorting) (โรงงานลำดับที่ 105) ที่เข้ามาตั้งในโครงการที่มีการนำเข้าเศษทองแดง เศษทองแดงอัลลอย และโลหะอื่น ๆ เพื่อมาคัดแยกจะต้องมีรหัสตามบัญชีของกรมศุลกากรกำหนด ที่ระบุในพระราชกำหนดพิกัดอัตราศุลกากรฉบับล่าสุด • โรงงานแปรรูปวัสดุที่ไม่ใช้แล้ว (เศษทองแดง) เพื่อนำกลับมาใช้ประโยชน์ (Recycle) หรือนำกลับคืนมาใหม่ (Recovery) (โรงงานลำดับที่ 106) ที่เข้ามาตั้งในโครงการที่มีการนำเข้าเศษทองแดงและเศษทองแดงอัลลอยเพื่อมาคัดแยกจะต้องมีรหัสตามบัญชีของกรมศุลกากรกำหนด ที่ระบุในพระราชกำหนดพิกัดอัตราศุลกากรฉบับล่าสุด	- พื้นที่โครงการ	- ขั้นตอนการขออนุญาตเข้ามาใช้พื้นที่โครงการ	- บริษัท ปิ่นทอง อินดัสเตรียล ปาร์ค จำกัด (มหาชน)
	- โรงงานที่อยู่ในข่ายประเภทและขนาดที่ต้องจัดทำรายงานการประเมินผลกระทบสิ่งแวดล้อมตามประกาศกระทรวงทรัพยากรธรรมชาติและสิ่งแวดล้อม หรือตามกฎหมายอื่นที่เกี่ยวข้องฉบับล่าสุด จะต้อง	- พื้นที่โครงการ	- ขั้นตอนการขออนุญาตเข้ามาใช้พื้นที่โครงการ	- บริษัท ปิ่นทอง อินดัสเตรียล ปาร์ค จำกัด (มหาชน)

ลงชื่อ..... ลงชื่อ..... ลงชื่อ.....

นายพีร์ ปัทมวรกุลชัย นายสุจินต์ เรียนวิริยะกิจ (นางชีวรัตน์ ศิลปรัตน์)

กรรมการผู้มีอำนาจลงนาม ผู้จัดทำรายงานการประเมินผลกระทบสิ่งแวดล้อมบุคคลธรรมดา

บริษัท ปิ่นทอง อินดัสเตรียล ปาร์ค จำกัด (มหาชน) บริษัท โฟร์เทียร์ คอนซัลแตนต์ จำกัด

ตารางที่ 3 (ต่อ) มาตรการป้องกันและแก้ไขผลกระทบสิ่งแวดล้อม **(ระยะดำเนินการ)** โครงการนิคมอุตสาหกรรมปิ่นทอง (โครงการ 6)
ของบริษัท ปิ่นทอง อินดัสเตรียล ปาร์ค จำกัด (มหาชน)

องค์ประกอบทางสิ่งแวดล้อมและคุณค่าต่าง ๆ	มาตรการป้องกันและแก้ไขผลกระทบสิ่งแวดล้อม	สถานที่ดำเนินการ	ระยะเวลาดำเนินการ	ผู้รับผิดชอบ
1. การคัดเลือกโรงงานหรือกิจการที่จะเข้ามาตั้งภายในโครงการ (ต่อ)	จัดทำรายงานการประเมินผลกระทบสิ่งแวดล้อมเพื่อยื่นเสนอต่อสำนักงานนโยบายและแผนทรัพยากรธรรมชาติและสิ่งแวดล้อม (สผ.) พิจารณาตามขั้นตอนและได้รับความเห็นชอบก่อนเข้ามาดำเนินการในพื้นที่โครงการ	- พื้นที่โครงการ	- ขั้นตอนการขออนุญาตเข้ามาใช้พื้นที่โครงการ	- บริษัท ปิ่นทอง อินดัสเตรียล ปาร์ค จำกัด (มหาชน)
	- กำหนดให้โรงงานที่จะเข้ามาตั้งในพื้นที่โครงการต้องแจ้งรายละเอียดของโรงงาน กระบวนการผลิต วัตถุดิบ และสารเคมีที่ใช้ แหล่งกำเนิดมลพิษและกากของเสียจากการประกอบกิจการ (น้ำ อากาศ เสียง และอื่น ๆ) ระบบควบคุมมลพิษในแบบฟอร์มการจัดตั้งโรงงานต่อโครงการ และหน่วยงานอนุญาตที่เกี่ยวข้อง	- พื้นที่โครงการ	- ตลอดระยะดำเนินการ	- บริษัท ปิ่นทอง อินดัสเตรียล ปาร์ค จำกัด (มหาชน)
	- โรงงานที่เข้ามาดำเนินการภายในพื้นที่โครงการ จะต้องปฏิบัติตามระเบียบหลักเกณฑ์ ข้อกำหนด สำหรับการประกอบกิจการ ซึ่งจะเป็นเอกสารแนบท้ายสัญญาซื้อขายและต้องกรอกรายละเอียดในแบบสำรวจข้อมูลพื้นฐานด้านสิ่งแวดล้อมสำหรับโรงงานก่อนเข้ามาตั้งในพื้นที่โครงการ	- โรงงานในพื้นที่โครงการ	- ตลอดระยะดำเนินการ	- บริษัท ปิ่นทอง อินดัสเตรียล ปาร์ค จำกัด (มหาชน)
	- กรณีโรงงานมีการเปลี่ยนแปลงลักษณะหรือกระบวนการผลิตหรือขยายโรงงาน เจ้าของโรงงานจะต้องขออนุญาตต่อการนิคมอุตสาหกรรมแห่งประเทศไทยเพื่อพิจารณาอนุญาตตามขั้นตอนก่อนดำเนินการ	- โรงงานในพื้นที่โครงการ	- ตลอดระยะดำเนินการ	- บริษัท ปิ่นทอง อินดัสเตรียล ปาร์ค จำกัด (มหาชน)
	- โรงงานที่มีการเปลี่ยนแปลงลักษณะกระบวนการผลิต หรือขยายโรงงาน จะต้องแจ้งรายละเอียดการเปลี่ยนแปลงดังกล่าวต่อการนิคมอุตสาหกรรมแห่งประเทศไทยทุกครั้ง และสำเนาให้โครงการเพื่อ	- โรงงานในพื้นที่โครงการ	- ทุกครั้งเมื่อเปลี่ยนแปลงหรือขยายโรงงาน	- บริษัท ปิ่นทอง อินดัสเตรียล ปาร์ค จำกัด (มหาชน)

ลงชื่อ..... ลงชื่อ..... ลงชื่อ.....
นายพีร์ ปัทมวรกุลชัย นายสุจินต์ เรียนวิริยะกิจ (นางชีวรัตน์ ศิลปรัตน์)
กรรมการผู้มีอำนาจลงนาม ผู้จัดทำรายงานการประเมินผลกระทบสิ่งแวดล้อมบุคคลธรรมดา
บริษัท ปิ่นทอง อินดัสเตรียล ปาร์ค จำกัด (มหาชน) บริษัท โฟร์เทียร์ คอนซัลแตนต์ จำกัด

ตารางที่ 3 (ต่อ) มาตรการป้องกันและแก้ไขผลกระทบสิ่งแวดล้อม **(ระยะดำเนินการ)** โครงการนิคมอุตสาหกรรมปิ่นทอง (โครงการ 6)
ของบริษัท ปิ่นทอง อินดัสเตรียล ปาร์ค จำกัด (มหาชน)

องค์ประกอบทางสิ่งแวดล้อมและคุณค่าต่าง ๆ	มาตรการป้องกันและแก้ไขผลกระทบสิ่งแวดล้อม	สถานที่ดำเนินการ	ระยะเวลาดำเนินการ	ผู้รับผิดชอบ
1. การคัดเลือกโรงงานหรือกิจการที่จะเข้ามาตั้งภายในโครงการ (ต่อ)	รวบรวมรายละเอียดการเปลี่ยนแปลงไว้ในแบบสำรวจข้อมูลของโรงงานนั้น ๆ	- โรงงานในพื้นที่โครงการ	- ทุกครั้งเมื่อเปลี่ยนแปลงหรือขยายโรงงาน	- บริษัท ปิ่นทอง อินดัสเตรียล ปาร์ค จำกัด (มหาชน)
	- กำหนดให้โรงงานที่ตั้งอยู่ในพื้นที่โครงการ ต้องแจ้งโครงการและหน่วยงานอนุญาตที่เกี่ยวข้อง เช่น สำนักงานนิคมอุตสาหกรรม การนิคมอุตสาหกรรมแห่งประเทศไทย เป็นต้น ให้ทราบก่อนการหยุดการผลิตเพื่อดำเนินการซ่อมบำรุงเครื่องจักรและอุปกรณ์ประจำปี (Shutdown/Turnaround) และในช่วงก่อนการเริ่มกระบวนการผลิต (Pre-Startup)	- โรงงานในพื้นที่โครงการ	- ตลอดระยะดำเนินการ	- บริษัท ปิ่นทอง อินดัสเตรียล ปาร์ค จำกัด (มหาชน)
	- ส่งเสริมให้โรงงานที่เข้ามาตั้งในพื้นที่โครงการนำแนวคิดการออกแบบอาคารและ/หรือระบบภายในอาคารที่เป็นมิตรกับสิ่งแวดล้อม เช่น อาคารประหยัดพลังงานตามมาตรฐานเกณฑ์อาคารเขียว มีอุปกรณ์ควบคุมไฟฟ้าและแสงสว่างให้เปิด-ปิดอัตโนมัติตามความต้องการในการใช้งาน เป็นต้น	- พื้นที่โครงการ	- ตลอดระยะดำเนินการ	- บริษัท ปิ่นทอง อินดัสเตรียล ปาร์ค จำกัด (มหาชน)
	- กำหนดให้โครงการและโรงงานต่าง ๆ จัดทำแผนงาน และเป้าหมายร่วมกันเพื่อนำพลังงานทดแทนมาใช้เป็นทางเลือกเสริมพลังงานหลัก	- พื้นที่โครงการ	- ตลอดระยะดำเนินการ	- บริษัท ปิ่นทอง อินดัสเตรียล ปาร์ค จำกัด (มหาชน)
	- กำหนดให้โครงการและโรงงานต่าง ๆ พัฒนาคนในองค์กรเพื่อนำไปสู่การเติบโตอย่างต่อเนื่องขององค์กรตามแนวคิดที่ทำงานมีสุข (Happy Workplace) ตามคู่มือเกณฑ์การเป็นเมืองอุตสาหกรรมเชิงนิเวศของการนิคมอุตสาหกรรมแห่งประเทศไทย	- พื้นที่โครงการ	- ตลอดระยะดำเนินการ	- บริษัท ปิ่นทอง อินดัสเตรียล ปาร์ค จำกัด (มหาชน)

ลงชื่อ..... ลงชื่อ..... ลงชื่อ.....
นายพีร์ ปัทมวรกุลชัย นายสุจินต์ เรียนวิริยะกิจ (นางชีวรัตน์ ศิลปรัตน์)
กรรมการผู้มีอำนาจลงนาม ผู้จัดทำรายงานการประเมินผลกระทบสิ่งแวดล้อมบุคคลธรรมดา
บริษัท ปิ่นทอง อินดัสเตรียล ปาร์ค จำกัด (มหาชน) บริษัท โฟร์เทียร์ คอนซัลแตนต์ จำกัด

ตารางที่ 3 (ต่อ) มาตรการป้องกันและแก้ไขผลกระทบสิ่งแวดล้อม **(ระยะดำเนินการ)** โครงการนิคมอุตสาหกรรมปิ่นทอง (โครงการ 6) ของบริษัท ปิ่นทอง อินดัสเตรียล ปาร์ค จำกัด (มหาชน)

องค์ประกอบทางสิ่งแวดล้อมและคุณค่าต่าง ๆ	มาตรการป้องกันและแก้ไขผลกระทบสิ่งแวดล้อม	สถานที่ดำเนินการ	ระยะเวลาดำเนินการ	ผู้รับผิดชอบ
1. การคัดเลือกโรงงานหรือกิจการที่จะเข้ามาตั้งภายในโครงการ (ต่อ)	- กำหนดให้โครงการและโรงงานต่าง ๆ มีระบบการเฝ้าระวังคุณภาพสิ่งแวดล้อมอย่างมีส่วนร่วมตามโครงการธงขาวดาวเขียว หรือ EIA Monitoring หรือโครงการอื่นที่เทียบเท่าที่การนิคมฯ ได้กำหนดขึ้น	- พื้นที่โครงการ	- ตลอดระยะดำเนินการ	- บริษัท ปิ่นทอง อินดัสเตรียล ปาร์ค จำกัด (มหาชน)
	- ให้โรงงานต่าง ๆ ให้จัดทำแผนงานและการดำเนินงานและเข้าร่วมดำเนินการเพื่อขอการรับรอง ISO 14001 หรือ ISO 50001 หรือ ISO 45001 หรืออุตสาหกรรมสีเขียว (Green Industry: GI) และการเป็นนิคมอุตสาหกรรมเชิงนิเวศ	- พื้นที่โครงการ	- ตลอดระยะดำเนินการ	- บริษัท ปิ่นทอง อินดัสเตรียล ปาร์ค จำกัด (มหาชน)
	- โรงงานในโครงการต้องจัดให้มีแนวป้องกัน หรือพื้นที่แนวกันชนเชิงนิเวศ หรือพื้นที่สีเขียว	- พื้นที่โครงการ	- ตลอดระยะดำเนินการ	- บริษัท ปิ่นทอง อินดัสเตรียล ปาร์ค จำกัด (มหาชน)
	- โรงงานในโครงการต้องดำเนินงานเกี่ยวกับระบบขนส่งและโลจิสติกส์สีเขียว	- โรงงานในพื้นที่โครงการ	- ตลอดระยะดำเนินการ	- บริษัท ปิ่นทอง อินดัสเตรียล ปาร์ค จำกัด (มหาชน)
	- โครงการและโรงงานในพื้นที่โครงการต้องมีการพัฒนาวิสาหกิจชุมชนที่มีความเชื่อมโยงกับฐานการผลิตอุตสาหกรรมในพื้นที่ในรูปแบบการสร้างคุณค่าร่วม (Creating Share Value: CSV) ที่ยั่งยืน	- พื้นที่โครงการ	- ตลอดระยะดำเนินการ	- บริษัท ปิ่นทอง อินดัสเตรียล ปาร์ค จำกัด (มหาชน)
	- กำหนดให้โรงงานในพื้นที่โครงการมีการวางแผนและดำเนินการวิเคราะห์ ปรับปรุง หรือเปลี่ยนแปลงกระบวนการหรือเทคโนโลยีที่ใช้ในการผลิต เพื่อให้การใช้วัตถุดิบ น้ำ พลังงาน และทรัพยากร	- โรงงานในพื้นที่โครงการ	- ตลอดระยะดำเนินการ	- บริษัท ปิ่นทอง อินดัสเตรียล ปาร์ค จำกัด (มหาชน)

ลงชื่อ..... ลงชื่อ..... ลงชื่อ.....

นายพีร์ ปัทมวรกุลชัย นายสุจินต์ เรียนวิริยะกิจ (นางชีวรัตน์ ศิลปรัตน์)

กรรมการผู้มีอำนาจลงนาม ผู้จัดทำรายงานการประเมินผลกระทบสิ่งแวดล้อมบุคคลธรรมดา

บริษัท ปิ่นทอง อินดัสเตรียล ปาร์ค จำกัด (มหาชน) บริษัท โฟร์เทียร์ คอนซัลแตนต์ จำกัด

ตารางที่ 3 (ต่อ) มาตรการป้องกันและแก้ไขผลกระทบสิ่งแวดล้อม **(ระยะดำเนินการ)** โครงการนิคมอุตสาหกรรมปิ่นทอง (โครงการ 6) ของบริษัท ปิ่นทอง อินดัสเตรียล ปาร์ค จำกัด (มหาชน)

องค์ประกอบทางสิ่งแวดล้อมและคุณค่าต่าง ๆ	มาตรการป้องกันและแก้ไขผลกระทบสิ่งแวดล้อม	สถานที่ดำเนินการ	ระยะเวลาดำเนินการ	ผู้รับผิดชอบ
1. การคัดเลือกโรงงานหรือกิจการที่จะเข้ามาตั้งภายในโครงการ (ต่อ)	อื่น ๆ ร่วมกัน (Symbiosis) อย่างมีประสิทธิภาพ เพื่อเพิ่มผลผลิตและลดการเกิดของเสีย	- โรงงานในพื้นที่โครงการ	- ตลอดระยะดำเนินการ	- บริษัท ปิ่นทอง อินดัสเตรียล ปาร์ค จำกัด (มหาชน)
	- โครงการต้องมีระบบบริหารจัดการวัสดุเหลือใช้จากโรงงานในพื้นที่โครงการ เพื่อให้บริการข้อมูลการแลกเปลี่ยนวัสดุเหลือใช้ เพื่อลดปริมาณกากของเสียที่จะนำไปฝังกลบหรือเผาทำลาย	- พื้นที่โครงการ	- ตลอดระยะดำเนินการ	- บริษัท ปิ่นทอง อินดัสเตรียล ปาร์ค จำกัด (มหาชน)
	- โครงการและโรงงานในโครงการจะต้องดำเนินการตามมาตรฐานความรับผิดชอบของผู้ประกอบการอุตสาหกรรมต่อสังคม (CSR-DIW) หรือมาตรฐานสากลว่าด้วยความรับผิดชอบต่อสังคม (ISO26000 : Social Responsibility) และมีการวัดระดับความพึงพอใจจากชุมชน	- พื้นที่โครงการ	- ตลอดระยะดำเนินการ	- บริษัท ปิ่นทอง อินดัสเตรียล ปาร์ค จำกัด (มหาชน)
2. ทรัพยากรกายภาพ 2.1 คุณภาพอากาศ	- โรงงานที่เข้ามาดำเนินการในพื้นที่โครงการ ต้องเสนอข้อมูลแหล่งกำเนิดมลพิษทางอากาศ (ถ้ามี) โดยกรอกข้อมูลแบบสำรวจข้อมูลพื้นฐานของโรงงานต่อโครงการและการนิคมอุตสาหกรรมแห่งประเทศไทย	- โรงงานที่จะเข้ามาตั้งในพื้นที่โครงการ	- ขั้นตอนก่อนการซื้อขายที่ดิน	- บริษัท ปิ่นทอง อินดัสเตรียล ปาร์ค จำกัด (มหาชน)
	- โรงงานที่จะเข้ามาดำเนินการภายในพื้นที่โครงการจะต้องสำรวจในเบื้องต้นก่อนว่าโรงงานของตนมีการใช้เชื้อเพลิงหรือมีกระบวนการผลิตใด ๆ ที่จะเป็นแหล่งกำเนิดมลพิษทางอากาศหรือไม่ ถ้ามีต้องเปรียบเทียบค่าอัตราการระบายมลสารทางอากาศที่คาดว่าโรงงาน	- โรงงานที่จะเข้ามาตั้งในพื้นที่โครงการ	- ขั้นตอนก่อนการซื้อขายที่ดิน	- บริษัท ปิ่นทอง อินดัสเตรียล ปาร์ค จำกัด (มหาชน)

ลงชื่อ..... ลงชื่อ..... ลงชื่อ.....

นายพีร์ ปัทมวรกุลชัย นายสุจินต์ เรียนวิริยะกิจ (นางชีวรัตน์ ศิลปรัตน์)

กรรมการผู้มีอำนาจลงนาม ผู้จัดทำรายงานการประเมินผลกระทบสิ่งแวดล้อมบุคคลธรรมดา

บริษัท ปิ่นทอง อินดัสเตรียล ปาร์ค จำกัด (มหาชน) บริษัท โฟร์เทียร์ คอนซัลแตนต์ จำกัด

ตารางที่ 3 (ต่อ) มาตรการป้องกันและแก้ไขผลกระทบสิ่งแวดล้อม **(ระยะดำเนินการ)** โครงการนิคมอุตสาหกรรมปิ่นทอง (โครงการ 6) ของบริษัท ปิ่นทอง อินดัสเตรียล ปาร์ค จำกัด (มหาชน)

องค์ประกอบทางสิ่งแวดล้อมและคุณค่าต่าง ๆ	มาตรการป้องกันและแก้ไขผลกระทบสิ่งแวดล้อม	สถานที่ดำเนินการ	ระยะเวลาดำเนินการ	ผู้รับผิดชอบ
2.1 คุณภาพอากาศ (ต่อ)	จะปล่อยออกมาเปรียบเทียบกับค่าอัตราการระบายมลพิษทางอากาศที่กำหนดให้ที่ระดับความสูงปล่องต่าง ๆ หากค่าอัตราการระบายมลพิษทางอากาศของโรงงานมีค่าอัตราการระบายมลพิษทางอากาศสูงกว่าอัตราการระบายมลพิษทางอากาศที่โครงการกำหนดไว้เจ้าของโรงงานจะต้องหาแนวทางในการลดค่าอัตราการระบายให้มีค่าอยู่ในเกณฑ์อัตราการระบายมลพิษทางอากาศที่โครงการกำหนดไว้ ทั้งนี้ การบริหารจัดการต้องคำนึงถึงปริมาณมลพิษรวมของโครงการ (Total Loading) จะต้องไม่เกินค่าที่กำหนดไว้ในรายงานฯ ที่ได้รับความเห็นชอบและหรือเงื่อนไขของการนิคมอุตสาหกรรมแห่งประเทศไทยยึดตามที่เข้มงวดกว่า	- โรงงานที่จะเข้ามาตั้งในพื้นที่โครงการ	- ขั้นตอนก่อนการซื้อขายที่ดิน	- บริษัท ปิ่นทอง อินดัสเตรียล ปาร์ค จำกัด (มหาชน)
	- โครงการต้องควบคุมดูแลและจัดสรรอัตราการระบายสารมลพิษทางอากาศ ได้แก่ ฝุ่นละอองรวม (TSP) ก๊าซซัลเฟอร์ไดออกไซด์ (SO_2) และก๊าซออกไซด์ของไนโตรเจน (NO_x as NO_2) ดังนี้ 1) ฝุ่นละอองรวม (TSP) • ความสูงของปล่อง 20 เมตร มีค่าไม่เกิน 1.56 กก./ไร่/วัน • ความสูงของปล่อง 30 เมตร มีค่าไม่เกิน 2.50 กก./ไร่/วัน • ความสูงของปล่อง 40 เมตร มีค่าไม่เกิน 3.37 กก./ไร่/วัน	- พื้นที่โครงการ	- ตลอดระยะดำเนินการ	- บริษัท ปิ่นทอง อินดัสเตรียล ปาร์ค จำกัด (มหาชน)

ลงชื่อ..... ลงชื่อ..... ลงชื่อ.....

นายพีร์ ปัทมวรกุลชัย นายสุจินต์ เรียนวิริยะกิจ (นางชีวรัตน์ ศิลปรัตน์)

กรรมการผู้มีอำนาจลงนาม ผู้จัดทำรายงานการประเมินผลกระทบสิ่งแวดล้อมบุคคลธรรมดา

บริษัท ปิ่นทอง อินดัสเตรียล ปาร์ค จำกัด (มหาชน) บริษัท โฟร์เทียร์ คอนซัลแตนต์ จำกัด

ตารางที่ 3 (ต่อ) มาตรการป้องกันและแก้ไขผลกระทบสิ่งแวดล้อม **(ระยะดำเนินการ)** โครงการนิคมอุตสาหกรรมปิ่นทอง (โครงการ 6) ของบริษัท ปิ่นทอง อินดัสเตรียล ปาร์ค จำกัด (มหาชน)

องค์ประกอบทางสิ่งแวดล้อมและคุณค่าต่าง ๆ	มาตรการป้องกันและแก้ไขผลกระทบสิ่งแวดล้อม	สถานที่ดำเนินการ	ระยะเวลาดำเนินการ	ผู้รับผิดชอบ
2.1 คุณภาพอากาศ (ต่อ)	• ความสูงของปล่อง 50 เมตร มีค่าไม่เกิน 3.89 กก./ไร่/วัน • ความสูงของปล่อง 60 เมตร มีค่าไม่เกิน 4.49 กก./ไร่/วัน 2) ซัลเฟอร์ไดออกไซด์ (SO_2) • ความสูงของปล่อง 20 เมตร มีค่าไม่เกิน 2.35 กก./ไร่/วัน • ความสูงของปล่อง 30 เมตร มีค่าไม่เกิน 2.87 กก./ไร่/วัน • ความสูงของปล่อง 40 เมตร มีค่าไม่เกิน 3.68 กก./ไร่/วัน • ความสูงของปล่อง 50 เมตร มีค่าไม่เกิน 4.42 กก./ไร่/วัน • ความสูงของปล่อง 60 เมตร มีค่าไม่เกิน 5.97 กก./ไร่/วัน 3) ก๊าซออกไซด์ของไนโตรเจน (NO_x as NO_2) • ความสูงของปล่อง 20 เมตร มีค่าไม่เกิน 0.74 กก./ไร่/วัน • ความสูงของปล่อง 30 เมตร มีค่าไม่เกิน 0.91 กก./ไร่/วัน • ความสูงของปล่อง 40 เมตร มีค่าไม่เกิน 1.20 กก./ไร่/วัน • ความสูงของปล่อง 50 เมตร มีค่าไม่เกิน 2.14 กก./ไร่/วัน • ความสูงของปล่อง 60 เมตร มีค่าไม่เกิน 2.45 กก./ไร่/วัน	- พื้นที่โครงการ	- ตลอดระยะดำเนินการ	- บริษัท ปิ่นทอง อินดัสเตรียล ปาร์ค จำกัด (มหาชน)
	- โครงการต้องควบคุมค่าความเข้มข้นของมลสารที่ระบายออกจากปล่องของโรงงาน เช่น ฝุ่นละอองรวม (TSP) ก๊าซซัลเฟอร์ไดออกไซด์ (SO_2) และก๊าซออกไซด์ของไนโตรเจน (NO_X as NO_2) ให้มีค่าตามที่	- พื้นที่โครงการ	- ตลอดระยะดำเนินการ	- บริษัท ปิ่นทอง อินดัสเตรียล ปาร์ค จำกัด (มหาชน)

ลงชื่อ..... ลงชื่อ..... ลงชื่อ.....

นายพีร์ ปัทมวรกุลชัย นายสุจินต์ เรียนวิริยะกิจ (นางชีวรัตน์ ศิลปรัตน์)

กรรมการผู้มีอำนาจลงนาม ผู้จัดทำรายงานการประเมินผลกระทบสิ่งแวดล้อมบุคคลธรรมดา

บริษัท ปิ่นทอง อินดัสเตรียล ปาร์ค จำกัด (มหาชน) บริษัท โฟร์เทียร์ คอนซัลแตนต์ จำกัด

ตารางที่ 3 (ต่อ) มาตรการป้องกันและแก้ไขผลกระทบสิ่งแวดล้อม **(ระยะดำเนินการ)** โครงการนิคมอุตสาหกรรมปิ่นทอง (โครงการ 6) ของบริษัท ปิ่นทอง อินดัสเตรียล ปาร์ค จำกัด (มหาชน)

องค์ประกอบทางสิ่งแวดล้อมและคุณค่าต่าง ๆ	มาตรการป้องกันและแก้ไขผลกระทบสิ่งแวดล้อม	สถานที่ดำเนินการ	ระยะเวลาดำเนินการ	ผู้รับผิดชอบ
2.1 คุณภาพอากาศ (ต่อ)	กฎหมายกำหนดหรือตามประกาศกระทรวงอุตสาหกรรม เรื่อง กำหนดค่าปริมาณของสารเจือปนในอากาศที่ระบายออกจากโรงงาน พ.ศ. 2549 ประกาศกระทรวงทรัพยากรธรรมชาติและสิ่งแวดล้อม เรื่อง กำหนดมาตรฐานควบคุมการปล่อยทิ้งอากาศเสียจากโรงงานอุตสาหกรรม พ.ศ. 2549 หรือประกาศฉบับล่าสุด ทั้งนี้ อัตราการควบคุมค่าการระบายมลพิษต้องอยู่ภายใต้ค่าควบคุมตามที่ระบุไว้ในรายงานฯ ที่ได้รับความเห็นชอบ	- พื้นที่โครงการ	- ตลอดระยะดำเนินการ	- บริษัท ปิ่นทอง อินดัสเตรียล ปาร์ค จำกัด (มหาชน)
	- โครงการจะต้องควบคุมการระบายมลพิษทางอากาศของโรงไฟฟ้าขนาดเล็ก (SPP) ที่จะเข้ามาตั้งภายในพื้นที่โครงการ จำนวน 1 แห่ง มีขนาดกำลังการผลิตสูงสุด 140 เมกะวัตต์ ที่ระดับความสูงปล่องระบาย 45 เมตร จำนวน 2 ปล่อง ต้องควบคุมอัตราการระบายมลพิษทางอากาศแต่ละปล่องไม่เกินค่าควบคุม ดังนี้ • ฝุ่นละอองรวม (TSP) ความเข้มข้นไม่เกิน 10 มิลลิกรัม/ลูกบาศก์เมตร หรือมีอัตราการระบายไม่เกิน 0.61 กรัม/วินาที • ก๊าซซัลเฟอร์ไดออกไซด์ (SO_2) ความเข้มข้นไม่เกิน 10 ส่วนในล้านส่วน หรือมีอัตราการระบายไม่เกิน 1.61 กรัม/วินาที • ก๊าซออกไซด์ของไนโตรเจน (NO_x as NO_2) ความเข้มข้นไม่เกิน 60 ส่วนในล้านส่วน หรือมีอัตราการระบายไม่เกิน 6.93 กรัม/วินาที	- พื้นที่โครงการ	- ตลอดระยะดำเนินการ	- บริษัท ปิ่นทอง อินดัสเตรียล ปาร์ค จำกัด (มหาชน)

ลงชื่อ..... ลงชื่อ..... ลงชื่อ.....
นายพีร์ ปัทมวรกุลชัย นายสุจินต์ เรียนวิริยะกิจ (นางชีวรัตน์ ศิลปรัตน์)
กรรมการผู้มีอำนาจลงนาม ผู้จัดทำรายงานการประเมินผลกระทบสิ่งแวดล้อมบุคคลธรรมดา
บริษัท ปิ่นทอง อินดัสเตรียล ปาร์ค จำกัด (มหาชน) บริษัท โฟร์เทียร์ คอนซัลแตนต์ จำกัด

ตารางที่ 3 (ต่อ) มาตรการป้องกันและแก้ไขผลกระทบสิ่งแวดล้อม **(ระยะดำเนินการ)** โครงการนิคมอุตสาหกรรมปิ่นทอง (โครงการ 6) ของบริษัท ปิ่นทอง อินดัสเตรียล ปาร์ค จำกัด (มหาชน)

องค์ประกอบทางสิ่งแวดล้อมและคุณค่าต่าง ๆ	มาตรการป้องกันและแก้ไขผลกระทบสิ่งแวดล้อม	สถานที่ดำเนินการ	ระยะเวลาดำเนินการ	ผู้รับผิดชอบ
2.1 คุณภาพอากาศ (ต่อ)	- กำหนดให้โรงงานที่เข้าข่ายต้องจัดทำรายงานการประเมินผลกระทบสิ่งแวดล้อมที่ตั้งอยู่ภายในพื้นที่โครงการที่มีการระบายมลพิษทางอากาศต้องมีการตรวจวัดการระบายมลพิษทางอากาศจากปล่องของโรงงาน และนำเสนอผลการตรวจวัดในหน่วยของอัตราการระบายมลพิษอย่างน้อยปีละ 2 ครั้ง และนำผลการตรวจวัดไปเปรียบเทียบกับอัตราการระบายมลพิษทางอากาศตามข้อกำหนดโครงการและมาตรฐานของหน่วยงานราชการที่เกี่ยวข้อง	- พื้นที่โครงการ	- ตลอดระยะดำเนินการ	- บริษัท ปิ่นทอง อินดัสเตรียล ปาร์ค จำกัด (มหาชน)
	- โครงการต้องจัดทำทำเนียบโรงงานอุตสาหกรรมและเก็บรวบรวมบัญชีแหล่งกำเนิดมลพิษทางอากาศข้อมูลอัตราการระบายมลพิษทางอากาศของโรงงานในพื้นที่โครงการ อย่างเป็นระบบง่ายต่อการสืบค้น และเพื่อเปรียบเทียบกับค่าอัตราการระบายที่กำหนด รายงานผลการตรวจวัดการระบาย มลพิษทางอากาศและเสนอผลการเปรียบเทียบให้การนิคมอุตสาหกรรมแห่งประเทศไทย ทราบทุก 6 เดือน โดยจัดทำเป็นแบบฟอร์มรายงานฯ	- พื้นที่โครงการ	- ตลอดระยะดำเนินการ	- บริษัท ปิ่นทอง อินดัสเตรียล ปาร์ค จำกัด (มหาชน)
	- โครงการจะต้องควบคุม ดูแลและจัดสรรอัตราการระบายมลพิษทางอากาศในพื้นที่โครงการโดยใช้ค่าที่ได้จากการคำนวณด้วยแบบจำลองทางคณิตศาสตร์ หากโรงงานใดต้องการระบายมลพิษ	- พื้นที่โครงการ	- ตลอดระยะดำเนินการ	- บริษัท ปิ่นทอง อินดัสเตรียล ปาร์ค จำกัด (มหาชน)

ลงชื่อ..... ลงชื่อ..... ลงชื่อ.....
นายพีร์ ปัทมวรกุลชัย นายสุจินต์ เรียนวิริยะกิจ (นางชีวรัตน์ ศิลปรัตน์)
กรรมการผู้มีอำนาจลงนาม ผู้จัดทำรายงานการประเมินผลกระทบสิ่งแวดล้อมบุคคลธรรมดา
บริษัท ปิ่นทอง อินดัสเตรียล ปาร์ค จำกัด (มหาชน) บริษัท โฟร์เทียร์ คอนซัลแตนต์ จำกัด

ตารางที่ 3 (ต่อ) มาตรการป้องกันและแก้ไขผลกระทบสิ่งแวดล้อม **(ระยะดำเนินการ)** โครงการนิคมอุตสาหกรรมปิ่นทอง (โครงการ 6) ของบริษัท ปิ่นทอง อินดัสเตรียล ปาร์ค จำกัด (มหาชน)

องค์ประกอบทางสิ่งแวดล้อมและคุณค่าต่าง ๆ	มาตรการป้องกันและแก้ไขผลกระทบสิ่งแวดล้อม	สถานที่ดำเนินการ	ระยะเวลาดำเนินการ	ผู้รับผิดชอบ
2.1 คุณภาพอากาศ (ต่อ)	ทางอากาศเกินกว่าที่อัตราการระบายมลพิษที่กำหนดไว้ ต้องได้รับอนุญาตจากโครงการก่อน โดยต้องไม่เกินกว่าอัตราการระบายมลพิษรวม (Total Loading) ของโครงการจึงจะจัดสรรให้ได้ ภายใต้ความเห็นชอบจากการนิคมอุตสาหกรรมแห่งประเทศไทย	- พื้นที่โครงการ	- ตลอดระยะดำเนินการ	- บริษัท ปิ่นทอง อินดัสเตรียล ปาร์ค จำกัด (มหาชน)
	- โครงการต้องติดตั้งสถานีตรวจวัดคุณภาพอากาศแบบอัตโนมัติ (AQMs) จำนวน 1 สถานี บริเวณพื้นที่โครงการ เพื่อทำการตรวจวัดคุณภาพอากาศ ได้แก่ ฝุ่นละอองรวม (TSP) ฝุ่นละอองขนาดไม่เกิน 10 ไมครอน (PM_{10}) ก๊าซซัลเฟอร์ไดออกไซด์ (SO_2) และก๊าซไนโตรเจนไดออกไซด์ (NO_2) ข้อมูลอุตุนิยมวิทยา ได้แก่ ความเร็วและทิศทางลม อุณหภูมิ ความดัน และความชื้นสัมพัทธ์	- พื้นที่โครงการ	- ตลอดระยะดำเนินการ	- บริษัท ปิ่นทอง อินดัสเตรียล ปาร์ค จำกัด (มหาชน)
	- กำหนดให้โรงงานที่จะเข้ามาตั้งในโครงการใช้ก๊าซธรรมชาติเป็นเชื้อเพลิง	- พื้นที่โครงการ	- ตลอดระยะดำเนินการ	- บริษัท ปิ่นทอง อินดัสเตรียล ปาร์ค จำกัด (มหาชน)
	- กำหนดให้โรงงานภายในโครงการ ใช้รถยนต์และรถบรรทุกขนส่งของโรงงานเองหรือผู้ขนส่งภายนอกที่มีการปล่อยไอเสีย ให้เป็นไปตามมาตรฐานการระบายมลพิษจากยานพาหนะ และมาตรฐานค่าควันดำจากรถยนต์	- พื้นที่โครงการ	- ตลอดระยะดำเนินการ	- บริษัท ปิ่นทอง อินดัสเตรียล ปาร์ค จำกัด (มหาชน)

ลงชื่อ..... ลงชื่อ..... ลงชื่อ.....

นายพีร์ ปัทมวรกุลชัย นายสุจินต์ เรียนวิริยะกิจ (นางชีวรัตน์ ศิลปรัตน์)

กรรมการผู้มีอำนาจลงนาม ผู้จัดทำรายงานการประเมินผลกระทบสิ่งแวดล้อมบุคคลธรรมดา

บริษัท ปิ่นทอง อินดัสเตรียล ปาร์ค จำกัด (มหาชน) บริษัท โฟร์เทียร์ คอนซัลแตนต์ จำกัด

ตารางที่ 3 (ต่อ) มาตรการป้องกันและแก้ไขผลกระทบสิ่งแวดล้อม **(ระยะดำเนินการ)** โครงการนิคมอุตสาหกรรมปิ่นทอง (โครงการ 6) ของบริษัท ปิ่นทอง อินดัสเตรียล ปาร์ค จำกัด (มหาชน)

องค์ประกอบทางสิ่งแวดล้อมและคุณค่าต่าง ๆ	มาตรการป้องกันและแก้ไขผลกระทบสิ่งแวดล้อม	สถานที่ดำเนินการ	ระยะเวลาดำเนินการ	ผู้รับผิดชอบ
2.1 คุณภาพอากาศ (ต่อ)	- ห้ามให้โรงงานภายในโครงการมีการเผาไหม้ขยะหรือวัสดุต่าง ๆ ภายในโรงงาน	- พื้นที่โครงการ	- ตลอดระยะดำเนินการ	- บริษัท ปิ่นทอง อินดัสเตรียล ปาร์ค จำกัด (มหาชน)
	- โครงการต้องจัดทำคู่มือการตรวจสอบภาระการระบายมลพิษที่สามารถระบายออกต่อหน่วยพื้นที่ ตามที่โครงการกำหนดไว้ พร้อมทั้งเปรียบเทียบโดยการยกตัวอย่าง เพื่อให้โรงงานในพื้นที่โครงการสามารถออกแบบระบบการจัดการมลพิษทางอากาศให้สอดคล้องกับข้อกำหนดที่เกี่ยวข้องได้	- พื้นที่โครงการ	- ตลอดระยะดำเนินการ	- บริษัท ปิ่นทอง อินดัสเตรียล ปาร์ค จำกัด (มหาชน)
	- โครงการต้องตรวจสอบการติดตั้งอุปกรณ์บำบัดมลพิษทางอากาศของโรงงานในพื้นที่โครงการก่อนเปิดดำเนินการ รวมทั้งกำกับดูแลให้แต่ละโรงงานมีการตรวจสอบและบำรุงรักษาอุปกรณ์นั้น ๆ ให้อยู่ในสภาพดีเสมอ	- พื้นที่โครงการ	- ตลอดระยะดำเนินการ	- บริษัท ปิ่นทอง อินดัสเตรียล ปาร์ค จำกัด (มหาชน)
	- กรณีที่ระบบบำบัดมลพิษทางอากาศของโรงงานเกิดขัดข้อง โรงงานต้องแจ้งให้โครงการทราบและดำเนินการแก้ไขทันทีและแจ้ง กนอ. ทั้งนี้ โครงการต้องให้โรงงานดังกล่าวหยุดกระบวนการผลิตที่คาดว่าจะก่อให้เกิดมลพิษทางอากาศก่อน จนกว่าจะดำเนินการแก้ไขแล้วเสร็จกระบวนการผลิตที่ก่อให้เกิดมลพิษทางอากาศจนกว่าจะดำเนินการแก้ไขแล้วเสร็จ	- พื้นที่โครงการ	- ตลอดระยะดำเนินการ	- บริษัท ปิ่นทอง อินดัสเตรียล ปาร์ค จำกัด (มหาชน)

ลงชื่อ..... ลงชื่อ..... ลงชื่อ.....

นายพีร์ ปัทมวรกุลชัย นายสุจินต์ เรียนวิริยะกิจ (นางชีวรัตน์ ศิลปรัตน์)

กรรมการผู้มีอำนาจลงนาม ผู้จัดทำรายงานการประเมินผลกระทบสิ่งแวดล้อมบุคคลธรรมดา

บริษัท ปิ่นทอง อินดัสเตรียล ปาร์ค จำกัด (มหาชน) บริษัท โฟร์เทียร์ คอนซัลแตนต์ จำกัด

ตารางที่ 3 (ต่อ) มาตรการป้องกันและแก้ไขผลกระทบสิ่งแวดล้อม **(ระยะดำเนินการ)** โครงการนิคมอุตสาหกรรมปิ่นทอง (โครงการ 6) ของบริษัท ปิ่นทอง อินดัสเตรียล ปาร์ค จำกัด (มหาชน)

องค์ประกอบทางสิ่งแวดล้อมและคุณค่าต่าง ๆ	มาตรการป้องกันและแก้ไขผลกระทบสิ่งแวดล้อม	สถานที่ดำเนินการ	ระยะเวลาดำเนินการ	ผู้รับผิดชอบ
2.1 คุณภาพอากาศ (ต่อ)	- โครงการต้องจัดทำฐานข้อมูลสารอินทรีย์ระเหยง่ายจากแหล่งกำเนิด (VOCs Inventory) ของโรงงานที่มีการใช้สารประกอบอินทรีย์ระเหยง่าย (VOCs) ในกระบวนการผลิต ประกอบด้วย ชนิด ประเภท ปริมาณการใช้งาน การกักเก็บและอัตราการระเหย (VOCs) เพื่อเป็นการเฝ้าระวังการแพร่กระจายออกสู่สิ่งแวดล้อม	- พื้นที่โครงการ	- ตลอดระยะดำเนินการ	- บริษัท ปิ่นทอง อินดัสเตรียล ปาร์ค จำกัด (มหาชน)
	- กำหนดให้โรงงานที่มีการใช้สารอินทรีย์ระเหยง่าย (VOCs) ตรวจสอบอัตราการระบายสารเคมี (VOCs) ในบรรยากาศของสถานที่ทำงานและสถานที่เก็บรักษาสารเคมีอันตรายให้เป็นไปตามมาตรฐานคุณภาพอากาศในสถานประกอบการ ตามประกาศกรมสวัสดิการและคุ้มครองแรงงาน เรื่อง ขีดจำกัดความเข้มข้นของสารเคมีอันตราย พ.ศ. 2560 หรือกฎหมายอื่นที่เกี่ยวข้องฉบับล่าสุด ปีละ 1 ครั้ง	- พื้นที่โครงการ	- ตลอดระยะดำเนินการ	- บริษัท ปิ่นทอง อินดัสเตรียล ปาร์ค จำกัด (มหาชน)
	- โรงงานในพื้นที่โครงการที่มีการใช้สารประกอบอินทรีย์ระเหยง่าย (VOCs) ต้องติดตั้งระบบดูดอากาศเฉพาะที่ในบริเวณที่มีการใช้งานสารเคมีหรือจัดให้เป็นพื้นที่ระบบปิดพร้อมติดตั้งระบบระบายอากาศที่เหมาะสม	- พื้นที่โครงการ	- ตลอดระยะดำเนินการ	- บริษัท ปิ่นทอง อินดัสเตรียล ปาร์ค จำกัด (มหาชน)

ลงชื่อ..... ลงชื่อ..... ลงชื่อ.....

นายพีร์ ปัทมวรกุลชัย นายสุจินต์ เรียนวิริยะกิจ (นางชีวรัตน์ ศิลปรัตน์)

กรรมการผู้มีอำนาจลงนาม ผู้จัดทำรายงานการประเมินผลกระทบสิ่งแวดล้อมบุคคลธรรมดา

บริษัท ปิ่นทอง อินดัสเตรียล ปาร์ค จำกัด (มหาชน) บริษัท โฟร์เทียร์ คอนซัลแตนต์ จำกัด

ตารางที่ 3 (ต่อ) มาตรการป้องกันและแก้ไขผลกระทบสิ่งแวดล้อม **(ระยะดำเนินการ)** โครงการนิคมอุตสาหกรรมปิ่นทอง (โครงการ 6) ของบริษัท ปิ่นทอง อินดัสเตรียล ปาร์ค จำกัด (มหาชน)

องค์ประกอบทางสิ่งแวดล้อมและคุณค่าต่าง ๆ	มาตรการป้องกันและแก้ไขผลกระทบสิ่งแวดล้อม	สถานที่ดำเนินการ	ระยะเวลาดำเนินการ	ผู้รับผิดชอบ
2.1 คุณภาพอากาศ (ต่อ)	- กำหนดให้โรงงานในพื้นที่โครงการ ต้องรายงานชนิดและจำนวนของอุปกรณ์ควบคุมมลพิษทางอากาศที่สั่งซื้อเข้ามาติดตั้งภายในโรงงานให้โครงการทราบ	- พื้นที่โครงการ	- ตลอดระยะดำเนินการ	- บริษัท ปิ่นทอง อินดัสเตรียล ปาร์ค จำกัด (มหาชน)
	- โครงการต้องจัดให้มีเจ้าหน้าที่เข้าไปตรวจสอบแหล่งกำเนิดมลพิษของโรงงาน อย่างน้อยปีละ 2 ครั้ง และ/หรือเมื่อได้รับข้อร้องเรียนจากชุมชนบริเวณโดยรอบพื้นที่โครงการ	- พื้นที่โครงการ	- ตลอดระยะดำเนินการ	- บริษัท ปิ่นทอง อินดัสเตรียล ปาร์ค จำกัด (มหาชน)
	- หากโรงงานใดมีปริมาณการปล่อยมลพิษอากาศเกินกว่าค่าที่ระบุไว้ในบัญชีแหล่งกำเนิดมลพิษอากาศ และมีค่าสูงกว่าค่าอัตราการระบายต่อหน่วยพื้นที่ที่โรงงานได้รับ โครงการต้องดำเนินการแจ้งเป็นลายลักษณ์อักษรให้โรงงานดังกล่าว ทำการสอบสวนหาสาเหตุพร้อมทั้งวิธีการแก้ไข และจัดทำรายงานสรุปส่งให้โครงการทราบภายใน 15 วัน นับจากวันที่โรงงานได้รับหนังสือแจ้ง และหลังจากนั้นภายใน 15 วัน โรงงานจะต้องจัดทำรายงานแจ้งผลการแก้ไขให้โครงการทราบ ซึ่งหากผลการดำเนินการแก้ไขไม่มีความคืบหน้า โรงงานจะต้องยินยอมให้เจ้าหน้าที่ของโครงการเข้าไปดำเนินการตรวจสอบหาสาเหตุเพื่อดำเนินการแก้ไขร่วมกัน	- พื้นที่โครงการ	- ตลอดระยะดำเนินการ	- บริษัท ปิ่นทอง อินดัสเตรียล ปาร์ค จำกัด (มหาชน)

ลงชื่อ..... ลงชื่อ..... ลงชื่อ.....

นายพีร์ ปัทมวรกุลชัย นายสุจินต์ เรียนวิริยะกิจ (นางชีวรัตน์ ศิลปรัตน์)

กรรมการผู้มีอำนาจลงนาม ผู้จัดทำรายงานการประเมินผลกระทบสิ่งแวดล้อมบุคคลธรรมดา

บริษัท ปิ่นทอง อินดัสเตรียล ปาร์ค จำกัด (มหาชน) บริษัท โฟร์เทียร์ คอนซัลแตนต์ จำกัด

ตารางที่ 3 (ต่อ) มาตรการป้องกันและแก้ไขผลกระทบสิ่งแวดล้อม **(ระยะดำเนินการ)** โครงการนิคมอุตสาหกรรมปิ่นทอง (โครงการ 6) ของบริษัท ปิ่นทอง อินดัสเตรียล ปาร์ค จำกัด (มหาชน)

องค์ประกอบทางสิ่งแวดล้อมและคุณค่าต่าง ๆ	มาตรการป้องกันและแก้ไขผลกระทบสิ่งแวดล้อม	สถานที่ดำเนินการ	ระยะเวลาดำเนินการ	ผู้รับผิดชอบ
2.1 คุณภาพอากาศ (ต่อ)	- กรณีที่โรงงานมีอัตราการระบายมลพิษทางอากาศเกินกว่าที่กำหนดไว้ โครงการจะกำกับดูแลให้โรงงานปรับปรุงแก้ไข ดังนี้ • ตักเตือนให้โรงงาน ทำการปรับปรุงระบบควบคุมมลพิษที่ระบายออกจากปล่องระบายของโรงงาน ให้อยู่ในเกณฑ์มาตรฐานและค่าควบคุมตามที่ระบุไว้ในมาตรการฯ ภายในระยะเวลา 30 วัน นับจากวันที่โรงงานได้รับหนังสือแจ้งจากโครงการ • หากโรงงานไม่ดำเนินการปรับปรุงระบบควบคุมมลพิษที่ระบายออกจากปล่องระบายให้อยู่ในเกณฑ์มาตรฐานที่กำหนดไว้ในมาตรการฯ โครงการจะหยุดให้บริการน้ำประปาเพื่ออุตสาหกรรม พร้อมทั้งแจ้งการนิคมอุตสาหกรรมแห่งประเทศไทย เพื่อทราบและดำเนินการต่อไป	- พื้นที่โครงการ	- ตลอดระยะดำเนินการ	- บริษัท ปิ่นทอง อินดัสเตรียล ปาร์ค จำกัด (มหาชน)
2.2 ระดับเสียง	- กำหนดให้โรงงานที่มีแหล่งกำเนิดเสียงในระดับสูง ห้ามตั้งในบริเวณพื้นที่ประชิดที่พักอาศัยด้านทิศเหนือของโครงการและบริเวณพื้นที่ประชิดที่พักอาศัยด้านทิศใต้ของโครงการ เพื่อลดผลกระทบเรื่องเสียง	- พื้นที่โครงการ	- ตลอดระยะดำเนินการ	- บริษัท ปิ่นทอง อินดัสเตรียล ปาร์ค จำกัด (มหาชน)
	- กำหนดให้มีแนวกันชนโดยรอบพื้นที่โครงการมีความกว้างไม่น้อยกว่า 10 เมตร เพื่อช่วยลดผลกระทบด้านระดับเสียง	- พื้นที่โครงการ	- ตลอดระยะดำเนินการ	- บริษัท ปิ่นทอง อินดัสเตรียล ปาร์ค จำกัด (มหาชน)

ลงชื่อ..... ลงชื่อ..... ลงชื่อ.....

นายพีร์ ปัทมวรกุลชัย นายสุจินต์ เรียนวิริยะกิจ (นางชีวรัตน์ ศิลปรัตน์)

กรรมการผู้มีอำนาจลงนาม ผู้จัดทำรายงานการประเมินผลกระทบสิ่งแวดล้อมบุคคลธรรมดา

บริษัท ปิ่นทอง อินดัสเตรียล ปาร์ค จำกัด (มหาชน) บริษัท โฟร์เทียร์ คอนซัลแตนต์ จำกัด

ตารางที่ 3 (ต่อ) มาตรการป้องกันและแก้ไขผลกระทบสิ่งแวดล้อม **(ระยะดำเนินการ)** โครงการนิคมอุตสาหกรรมปิ่นทอง (โครงการ 6) ของบริษัท ปิ่นทอง อินดัสเตรียล ปาร์ค จำกัด (มหาชน)

องค์ประกอบทางสิ่งแวดล้อมและคุณค่าต่าง ๆ	มาตรการป้องกันและแก้ไขผลกระทบสิ่งแวดล้อม	สถานที่ดำเนินการ	ระยะเวลาดำเนินการ	ผู้รับผิดชอบ
2.2 ระดับเสียง (ต่อ)	- กำหนดให้โรงงานที่จะเข้ามาตั้งในโครงการต้องมีมาตรการลดระดับเสียงดังจากแหล่งกำเนิดตามหลักวิศวกรรมก่อนเป็นลำดับแรก เช่น ควบคุมให้โรงงานมีการปรับปรุงกระบวนการผลิตให้มีระดับเสียงลดลง การติดตั้งวัสดุดูดซับเสียงภายในโรงงาน แยกติดตั้งอุปกรณ์ที่ทำให้เกิดเสียงดังไว้ต่างหากหรือในห้องปิด บำรุงรักษาเครื่องจักรและอุปกรณ์ให้อยู่ในสภาพที่ดีตลอดเวลาเพื่อลดค่าระดับเสียงจากแหล่งกำเนิด ดำเนินการแก้ไขทันทีเมื่อมีเสียงดังผิดปกติ ตลอดจนบำรุงรักษาตามระยะเวลาที่กำหนด	- พื้นที่โครงการ	- ตลอดระยะดำเนินการ	- บริษัท ปิ่นทอง อินดัสเตรียล ปาร์ค จำกัด (มหาชน)
	- กำหนดให้โรงงานที่มีแหล่งกำเนิดเสียงอยู่ในระดับสูง ก่อสร้างอาคารด้วยวัสดุดูดซับเสียงที่เหมาะสม ปลูกต้นไม้รอบพื้นที่โรงงานเพื่อเป็นแนวกันเสียงที่จะกระทบต่อชุมชนหรือพื้นที่โดยรอบ	- พื้นที่โครงการ	- ตลอดระยะดำเนินการ	- บริษัท ปิ่นทอง อินดัสเตรียล ปาร์ค จำกัด (มหาชน)
	- ควบคุมค่าระดับเสียงที่บริเวณขอบเขตพื้นที่โครงการให้มีค่าระดับเสียงไม่เกิน 70 เดซิเบลเอ	- พื้นที่โครงการ	- ตลอดระยะดำเนินการ	- บริษัท ปิ่นทอง อินดัสเตรียล ปาร์ค จำกัด (มหาชน)
	- กรณีที่โรงงานในพื้นที่โครงการก่อให้เกิดเสียงดังรบกวนชุมชนภายนอกโครงการ โครงการต้องควบคุมดูแลให้โรงงานดังกล่าวดำเนินการแก้ไขทันที	- พื้นที่โครงการ	- ตลอดระยะดำเนินการ	- บริษัท ปิ่นทอง อินดัสเตรียล ปาร์ค จำกัด (มหาชน)

ลงชื่อ..... ลงชื่อ..... ลงชื่อ.....

นายพีร์ ปัทมวรกุลชัย นายสุจินต์ เรียนวิริยะกิจ (นางชีวรัตน์ ศิลปรัตน์)

กรรมการผู้มีอำนาจลงนาม ผู้จัดทำรายงานการประเมินผลกระทบสิ่งแวดล้อมบุคคลธรรมดา

บริษัท ปิ่นทอง อินดัสเตรียล ปาร์ค จำกัด (มหาชน) บริษัท โฟร์เทียร์ คอนซัลแตนต์ จำกัด

ตารางที่ 3 (ต่อ) มาตรการป้องกันและแก้ไขผลกระทบสิ่งแวดล้อม **(ระยะดำเนินการ)** โครงการนิคมอุตสาหกรรมปิ่นทอง (โครงการ 6) ของบริษัท ปิ่นทอง อินดัสเตรียล ปาร์ค จำกัด (มหาชน)

องค์ประกอบทางสิ่งแวดล้อมและคุณค่าต่าง ๆ	มาตรการป้องกันและแก้ไขผลกระทบสิ่งแวดล้อม	สถานที่ดำเนินการ	ระยะเวลาดำเนินการ	ผู้รับผิดชอบ
2.3 คุณภาพน้ำผิวดิน 2.3.1 การจัดการน้ำเสีย	**1) มาตรการทั่วไปในการคัดเลือกและตรวจสอบโรงงานก่อนเข้ามาดำเนินการในพื้นที่โครงการ** - ตรวจสอบข้อมูลเบื้องต้นของโรงงานที่จะเข้ามาตั้งในพื้นที่โครงการว่าเป็นไปตามเงื่อนไขที่โครงการกำหนดและเป็นกลุ่มอุตสาหกรรมเป้าหมายก่อนที่จะลงนามในสัญญา ให้เข้ามาประกอบกิจการในพื้นที่โครงการ โดยโรงงานจะต้องแสดงข้อมูลโรงงานในแบบสำรวจ ซึ่งประกอบด้วย ข้อมูลการใช้น้ำ วัตถุดิบและสารเคมีที่ใช้ในกระบวนการผลิต ผังกระบวนการผลิต ข้อมูลแหล่งกำเนิดมลพิษและวิธีการควบคุมมลพิษ	- พื้นที่โครงการ	- ตลอดระยะดำเนินการ	- บริษัท ปิ่นทอง อินดัสเตรียล ปาร์ค จำกัด (มหาชน)
	- โรงงานที่มีลักษณะสมบัติของน้ำเสียเกินกว่าค่ามาตรฐานการระบายน้ำเสียเข้าสู่ระบบบำบัดน้ำเสียส่วนกลาง ต้องจัดให้มีระบบบำบัดน้ำเสียเบื้องต้นภายในโรงงาน เพื่อบำบัดน้ำเสีย ให้ได้มาตรฐานคุณภาพน้ำทิ้งจากโรงงานที่ยอมให้ระบายลงสู่ท่อรวบรวมน้ำเสียส่วนกลางตามมาตรฐานที่โครงการกำหนด หรือตามประกาศการนิคมอุตสาหกรรมแห่งประเทศไทย ที่ 029/2567 เรื่อง กำหนดมาตรฐานทั่วไปในการระบายน้ำเสียลงสู่ระบบบำบัดน้ำเสียส่วนกลาง	- พื้นที่โครงการ	- ตลอดระยะดำเนินการ	- บริษัท ปิ่นทอง อินดัสเตรียล ปาร์ค จำกัด (มหาชน)

ลงชื่อ..... ลงชื่อ..... ลงชื่อ.....
นายพีร์ ปัทมวรกุลชัย นายสุจินต์ เรียนวิริยะกิจ (นางชีวรัตน์ ศิลปรัตน์)
กรรมการผู้มีอำนาจลงนาม ผู้จัดทำรายงานการประเมินผลกระทบสิ่งแวดล้อมบุคคลธรรมดา
บริษัท ปิ่นทอง อินดัสเตรียล ปาร์ค จำกัด (มหาชน) บริษัท โฟร์เทียร์ คอนซัลแตนต์ จำกัด

ตารางที่ 3 (ต่อ) มาตรการป้องกันและแก้ไขผลกระทบสิ่งแวดล้อม **(ระยะดำเนินการ)** โครงการนิคมอุตสาหกรรมปิ่นทอง (โครงการ 6) ของบริษัท ปิ่นทอง อินดัสเตรียล ปาร์ค จำกัด (มหาชน)

องค์ประกอบทางสิ่งแวดล้อมและคุณค่าต่าง ๆ	มาตรการป้องกันและแก้ไขผลกระทบสิ่งแวดล้อม	สถานที่ดำเนินการ	ระยะเวลาดำเนินการ	ผู้รับผิดชอบ
2.3.1 การจัดการน้ำเสีย (ต่อ)	ในนิคมอุตสาหกรรม โดยบังคับให้มีค่า TDS ในน้ำเสียที่เข้มงวดกว่าเป็นการเฉพาะ กำหนดไม่เกินกว่า 1,200 มิลลิกรัม/ลิตร หรือฉบับล่าสุด	- พื้นที่โครงการ	- ตลอดระยะดำเนินการ	- บริษัท ปิ่นทอง อินดัสเตรียล ปาร์ค จำกัด (มหาชน)
	- โรงงานและสถานประกอบการที่เข้ามาตั้งในพื้นที่โครงการจะต้องระบายน้ำเสียที่เกิดขึ้นเข้าสู่ระบบบำบัดน้ำเสียส่วนกลางทางชีวภาพของโครงการและต้องควบคุมคุณภาพน้ำทิ้งให้มีค่าตามประกาศการนิคมอุตสาหกรรมแห่งประเทศไทย ที่ 029/2567 เรื่อง กำหนดมาตรฐานทั่วไปในการระบายน้ำเสียลงสู่ระบบบำบัดน้ำเสียส่วนกลางในนิคมอุตสาหกรรม ยกเว้น ค่าของแข็งละลายน้ำทั้งหมด (TDS) ไม่เกิน 1,200 มิลลิกรัม/ลิตร ซึ่งต้องตรวจสอบและควบคุมคุณภาพน้ำเสียให้เป็นไปตามเกณฑ์ฯ น้ำเสียของโรงงานที่จะระบายลงระบบรวบรวมน้ำเสียของโครงการ และหากมีการเปลี่ยนแปลงที่จะมีผลต่อปริมาณและลักษณะน้ำเสีย ต้องแจ้งให้โครงการทราบทุกครั้ง	- พื้นที่โครงการ	- ตลอดระยะดำเนินการ	- บริษัท ปิ่นทอง อินดัสเตรียล ปาร์ค จำกัด (มหาชน)
	- กำหนดให้โรงงานที่มีระบบบำบัดน้ำเสียทางชีวภาพหรือทางเคมีเบื้องต้น ต้องเสนอข้อมูลการออกแบบและรายการคำนวณของระบบบำบัดน้ำเสียเบื้องต้นดังกล่าวให้โครงการพิจารณาก่อนการ	- พื้นที่โครงการ	- ตลอดระยะดำเนินการ	- บริษัท ปิ่นทอง อินดัสเตรียล ปาร์ค จำกัด (มหาชน)

ลงชื่อ..... ลงชื่อ..... ลงชื่อ.....
นายพีร์ ปัทมวรกุลชัย นายสุจินต์ เรียนวิริยะกิจ (นางชีวรัตน์ ศิลปรัตน์)
กรรมการผู้มีอำนาจลงนาม ผู้จัดทำรายงานการประเมินผลกระทบสิ่งแวดล้อมบุคคลธรรมดา
บริษัท ปิ่นทอง อินดัสเตรียล ปาร์ค จำกัด (มหาชน) บริษัท โฟร์เทียร์ คอนซัลแตนต์ จำกัด

ตารางที่ 3 (ต่อ) มาตรการป้องกันและแก้ไขผลกระทบสิ่งแวดล้อม **(ระยะดำเนินการ)** โครงการนิคมอุตสาหกรรมปิ่นทอง (โครงการ 6) ของบริษัท ปิ่นทอง อินดัสเตรียล ปาร์ค จำกัด (มหาชน)

องค์ประกอบทางสิ่งแวดล้อมและคุณค่าต่าง ๆ	มาตรการป้องกันและแก้ไขผลกระทบสิ่งแวดล้อม	สถานที่ดำเนินการ	ระยะเวลาดำเนินการ	ผู้รับผิดชอบ
2.3.1 การจัดการน้ำเสีย (ต่อ)	ก่อสร้าง เพื่อตรวจสอบความถูกต้องและเพื่อให้มั่นใจได้ว่าระบบบำบัดน้ำเสียเบื้องต้นของโรงงานมีความเหมาะสมและมีประสิทธิภาพ และส่งมอบแบบก่อสร้างและผลการทดลองเดินระบบบำบัดน้ำเสียทางชีวภาพหรือทางเคมีเบื้องต้น (Pre-Treatment) ให้การนิคมอุตสาหกรรมแห่งประเทศไทย พิจารณาก่อนเปิดดำเนินการ	- พื้นที่โครงการ	- ตลอดระยะดำเนินการ	- บริษัท ปิ่นทอง อินดัสเตรียล ปาร์ค จำกัด (มหาชน)
	- ให้อาคารพาณิชย์ ต้องจัดให้มีระบบดักไขมัน เพื่อบำบัดน้ำเสียขั้นต้นก่อนระบายเข้าสู่ระบบบำบัดน้ำเสียส่วนกลางของโครงการ	- พื้นที่โครงการ	- ตลอดระยะดำเนินการ	- บริษัท ปิ่นทอง อินดัสเตรียล ปาร์ค จำกัด (มหาชน)
	- กำหนดให้โรงงานที่เข้ามาตั้งในพื้นที่โครงการ จะต้องคำนวณปริมาณน้ำฝนที่ตกในพื้นที่ที่อาจปนเปื้อน เช่น พื้นที่กระบวนการผลิตลานถังพื้นที่ขนถ่ายสารเคมี พื้นที่ซ่อมบำรุง เป็นต้น อย่างน้อย 15 นาทีแรก โดยระยะเวลาที่คิดปริมาณน้ำฝนปนเปื้อนจะต้องสอดคล้องกับค่าเข้มฝนสูงสุดในคาบอย่างน้อย 10 ปี และจัดให้มีการบำบัดให้มีค่าอยู่ในเกณฑ์มาตรฐานก่อนระบายลงสู่ระบบรวบรวมน้ำฝนของโครงการในกรณีที่โรงงานจะส่งน้ำฝนปนเปื้อนเข้าสู่ระบบบำบัดน้ำเสียส่วนกลางของโครงการ จะต้องควบคุมให้มีลักษณะสมบัติเป็นไปตามลักษณะสมบัติน้ำเสียที่ให้ระบายเข้าสู่ระบบบำบัดน้ำเสียส่วนกลางของโครงการ	- พื้นที่โครงการ	- ตลอดระยะดำเนินการ	- บริษัท ปิ่นทอง อินดัสเตรียล ปาร์ค จำกัด (มหาชน)

ลงชื่อ..... ลงชื่อ..... ลงชื่อ.....

นายพีร์ ปัทมวรกุลชัย นายสุจินต์ เรียนวิริยะกิจ (นางชีวรัตน์ ศิลปรัตน์)

กรรมการผู้มีอำนาจลงนาม ผู้จัดทำรายงานการประเมินผลกระทบสิ่งแวดล้อมบุคคลธรรมดา

บริษัท ปิ่นทอง อินดัสเตรียล ปาร์ค จำกัด (มหาชน) บริษัท โฟร์เทียร์ คอนซัลแตนต์ จำกัด

ตารางที่ 3 (ต่อ) มาตรการป้องกันและแก้ไขผลกระทบสิ่งแวดล้อม **(ระยะดำเนินการ)** โครงการนิคมอุตสาหกรรมปิ่นทอง (โครงการ 6) ของบริษัท ปิ่นทอง อินดัสเตรียล ปาร์ค จำกัด (มหาชน)

องค์ประกอบทางสิ่งแวดล้อมและคุณค่าต่าง ๆ	มาตรการป้องกันและแก้ไขผลกระทบสิ่งแวดล้อม	สถานที่ดำเนินการ	ระยะเวลาดำเนินการ	ผู้รับผิดชอบ
2.3.1 การจัดการน้ำเสีย (ต่อ)	- กำหนดให้โรงงานต้องมีระบบระบายน้ำเสียเป็นระบบท่อปิด และแยกจากระบบระบายน้ำฝนโดยเด็ดขาดเพื่อป้องกันมิให้น้ำฝนไหลลงท่อรวบรวมน้ำเสีย และมิให้น้ำเสียไหลเข้าสู่ระบบรวบรวมน้ำฝนของโครงการ ทั้งนี้ ระบบรวบรวมน้ำเสียของโรงงานต้องไม่ส่งกลิ่นเหม็นเป็นที่รังเกียจ	- พื้นที่โครงการ	- ตลอดระยะดำเนินการ	- บริษัท ปิ่นทอง อินดัสเตรียล ปาร์ค จำกัด (มหาชน)
	- กำหนดให้โรงงานก่อสร้างระบบรวบรวมน้ำเสียเคมีแยกออกจากระบบรวบรวมน้ำเสียอื่น ๆ ภายในโรงงานโดยเด็ดขาด	- พื้นที่โครงการ	- ตลอดระยะดำเนินการ	- บริษัท ปิ่นทอง อินดัสเตรียล ปาร์ค จำกัด (มหาชน)
	- กำหนดให้โรงงานต้องจัดการและบำบัดเพื่อควบคุมคุณภาพน้ำฝนปนเปื้อนให้ได้ตามข้อกำหนดของโครงการก่อนระบายลงระบบรวบรวมน้ำเสียของโครงการ	- พื้นที่โครงการ	- ตลอดระยะดำเนินการ	- บริษัท ปิ่นทอง อินดัสเตรียล ปาร์ค จำกัด (มหาชน)
	2) มาตรการกำกับและควบคุมดูแลโรงงานอุตสาหกรรมที่ไม่มีน้ำเสียทางเคมี/โลหะหนักปนเปื้อน - กำกับดูแลให้โรงงานที่ต้องมีระบบบำบัดน้ำเสียเบื้องต้นมีการออกแบบระบบอย่างเหมาะสม มีประสิทธิภาพ สามารถบำบัดน้ำเสียจากโรงงานให้เป็นไปตามเกณฑ์มาตรฐานตามที่โครงการกำหนด	- พื้นที่โครงการ	- ก่อนระยะดำเนินการ	- บริษัท ปิ่นทอง อินดัสเตรียล ปาร์ค จำกัด (มหาชน)
	- กำหนดให้โรงงานต้องมีระบบระบายน้ำเสียเป็นระบบท่อปิด และแยกจากระบบระบายน้ำฝนโดยเด็ดขาดเพื่อป้องกันมิให้น้ำฝนไหลลง	- พื้นที่โครงการ	- ก่อนระยะดำเนินการ	- บริษัท ปิ่นทอง อินดัสเตรียล ปาร์ค จำกัด (มหาชน)

ลงชื่อ..... ลงชื่อ..... ลงชื่อ.....

นายพีร์ ปัทมวรกุลชัย นายสุจินต์ เรียนวิริยะกิจ (นางชีวรัตน์ ศิลปรัตน์)

กรรมการผู้มีอำนาจลงนาม ผู้จัดทำรายงานการประเมินผลกระทบสิ่งแวดล้อมบุคคลธรรมดา

บริษัท ปิ่นทอง อินดัสเตรียล ปาร์ค จำกัด (มหาชน) บริษัท โฟร์เทียร์ คอนซัลแตนต์ จำกัด

ตารางที่ 3 (ต่อ) มาตรการป้องกันและแก้ไขผลกระทบสิ่งแวดล้อม **(ระยะดำเนินการ)** โครงการนิคมอุตสาหกรรมปิ่นทอง (โครงการ 6) ของบริษัท ปิ่นทอง อินดัสเตรียล ปาร์ค จำกัด (มหาชน)

องค์ประกอบทางสิ่งแวดล้อมและคุณค่าต่าง ๆ	มาตรการป้องกันและแก้ไขผลกระทบสิ่งแวดล้อม	สถานที่ดำเนินการ	ระยะเวลาดำเนินการ	ผู้รับผิดชอบ
2.3.1 การจัดการน้ำเสีย (ต่อ)	ท่อรวบรวมน้ำเสีย และมีให้น้ำเสียไหลเข้าสู่ระบบรวบรวมน้ำฝนของโครงการ ทั้งนี้ ระบบรวบรวมน้ำเสียของโรงงานต้องไม่ส่งกลิ่นเหม็นเป็นที่รังเกียจ	- พื้นที่โครงการ	- ก่อนระยะดำเนินการ	- บริษัท ปิ่นทอง อินดัสเตรียล ปาร์ค จำกัด (มหาชน)
	- กำหนดให้โรงงานต้องจัดให้มีบ่อตรวจสภาพน้ำ (Inspection Manhole) อย่างน้อย 1 บ่อ ภายในโรงงาน เพื่อใช้เป็นจุดเก็บตัวอย่างน้ำเสีย เพื่อประเมินและควบคุมคุณภาพน้ำเสียของโรงงาน โดยโรงงานต้องทำการเชื่อมต่อท่อน้ำเสียจากบ่อตรวจสภาพน้ำ (Inspection Manhole) ของโรงงาน เข้ากับบ่อพักน้ำเสีย (Manhole) ที่โครงการได้จัดเตรียมไว้ให้ พร้อมทำการติดตั้งประตูน้ำปิด-เปิด บริเวณจุดเชื่อมต่อจากโรงงานไปท่อรวบรวมน้ำเสียส่วนกลางของโครงการ เพื่อสามารถควบคุมไม่ให้โรงงานระบายน้ำเสียจากโรงงานเข้าสู่ท่อรวบรวมน้ำเสียส่วนกลางของโครงการ กรณีที่คุณภาพน้ำเสียไม่เป็นไปตามมาตรฐานที่โครงการกำหนด และต้องตรวจสอบคุณภาพน้ำในบ่อตรวจสภาพน้ำอย่างน้อยเดือนละ 1 ครั้ง หากผลการวิเคราะห์คุณภาพน้ำเสียมีค่าเกินมาตรฐานที่โครงการกำหนด โรงงานจะต้องเสียค่าปรับตามอัตราที่กำหนด	- พื้นที่โครงการ	- ตลอดระยะดำเนินการ	- บริษัท ปิ่นทอง อินดัสเตรียล ปาร์ค จำกัด (มหาชน)

ลงชื่อ..... ลงชื่อ..... ลงชื่อ.....

นายพีร์ ปัทมวรกุลชัย นายสุจินต์ เรียนวิริยะกิจ (นางชีวรัตน์ ศิลปรัตน์)

กรรมการผู้มีอำนาจลงนาม ผู้จัดทำรายงานการประเมินผลกระทบสิ่งแวดล้อมบุคคลธรรมดา

บริษัท ปิ่นทอง อินดัสเตรียล ปาร์ค จำกัด (มหาชน) บริษัท โฟร์เทียร์ คอนซัลแตนต์ จำกัด

ตารางที่ 3 (ต่อ) มาตรการป้องกันและแก้ไขผลกระทบสิ่งแวดล้อม **(ระยะดำเนินการ)** โครงการนิคมอุตสาหกรรมปิ่นทอง (โครงการ 6) ของบริษัท ปิ่นทอง อินดัสเตรียล ปาร์ค จำกัด (มหาชน)

องค์ประกอบทางสิ่งแวดล้อมและคุณค่าต่าง ๆ	มาตรการป้องกันและแก้ไขผลกระทบสิ่งแวดล้อม	สถานที่ดำเนินการ	ระยะเวลาดำเนินการ	ผู้รับผิดชอบ
2.3.1 การจัดการน้ำเสีย (ต่อ)	- กรณีตรวจพบว่า โรงงานไม่สามารถบำบัดน้ำเสียให้ได้ตามข้อกำหนดก่อนระบายสู่ระบบบำบัดน้ำเสียส่วนกลาง โครงการต้องแจ้งให้โรงงานหยุดการระบายน้ำเสียเข้าสู่ระบบบำบัดน้ำเสียส่วนกลางแล้วทำการสูบน้ำจากบ่อพักน้ำทิ้งของโรงงานกลับไปบำบัดใหม่ทั้งหมด และทำการปรับปรุงแก้ไขระบบบำบัดน้ำเสียเบื้องต้นให้มีประสิทธิภาพการบำบัดตามที่กำหนดภายใน 1 วัน และเมื่อน้ำเสียจากโรงงานมีค่าเป็นไปตามมาตรฐานที่กำหนด โครงการจึงจะอนุญาตให้โรงงานระบายน้ำเสียเข้าสู่ระบบบำบัดน้ำเสียส่วนกลาง	- พื้นที่โครงการ	- ตลอดระยะดำเนินการ	- บริษัท ปิ่นทอง อินดัสเตรียล ปาร์ค จำกัด (มหาชน)
	- ในกรณีที่ระบบบำบัดน้ำเสียเบื้องต้นของโรงงานขัดข้องให้โรงงานรีบดำเนินการแก้ไขให้เป็นไปตามระยะเวลาที่โครงการกำหนดและคุณภาพน้ำทิ้งต้องมีค่าเป็นไปตามเกณฑ์มาตรฐานของโครงการ หากโรงงานยังเพิกเฉย ไม่ปฏิบัติตาม และไม่แจ้งความคืบหน้าในการดำเนินการ โครงการจะดำเนินการตามกฎหมาย ได้แก่ การสั่งให้หยุดดำเนินการผลิต ในส่วนที่ก่อให้เกิดน้ำเสียนั้นชั่วคราว จนกว่าจะปรับปรุงให้มีประสิทธิภาพเหมือนเดิมจึงจะดำเนินการได้ตามปกติ ในกรณีที่โรงงานเพิกเฉยต่อความรับผิดชอบที่ได้ตักเตือนแล้ว โครงการจะแจ้งให้การนิคมอุตสาหกรรมแห่งประเทศไทย ระงับการดำเนินการผลิตของโรงงานนั้นทันที	- พื้นที่โครงการ	- ตลอดระยะดำเนินการ	- บริษัท ปิ่นทอง อินดัสเตรียล ปาร์ค จำกัด (มหาชน)

ลงชื่อ..... ลงชื่อ..... ลงชื่อ.....

นายพีร์ ปัทมวรกุลชัย นายสุจินต์ เรียนวิริยะกิจ (นางชีวรัตน์ ศิลปรัตน์)

กรรมการผู้มีอำนาจลงนาม ผู้จัดทำรายงานการประเมินผลกระทบสิ่งแวดล้อมบุคคลธรรมดา

บริษัท ปิ่นทอง อินดัสเตรียล ปาร์ค จำกัด (มหาชน) บริษัท โฟร์เทียร์ คอนซัลแตนต์ จำกัด

ตารางที่ 3 (ต่อ) มาตรการป้องกันและแก้ไขผลกระทบสิ่งแวดล้อม **(ระยะดำเนินการ)** โครงการนิคมอุตสาหกรรมปิ่นทอง (โครงการ 6) ของบริษัท ปิ่นทอง อินดัสเตรียล ปาร์ค จำกัด (มหาชน)

องค์ประกอบทางสิ่งแวดล้อมและคุณค่าต่าง ๆ	มาตรการป้องกันและแก้ไขผลกระทบสิ่งแวดล้อม	สถานที่ดำเนินการ	ระยะเวลาดำเนินการ	ผู้รับผิดชอบ
2.3.1 การจัดการน้ำเสีย (ต่อ)	**3) มาตรการกำกับและควบคุมดูแลโรงงานอุตสาหกรรมที่มีน้ำเสียทางเคมี/โลหะหนักปนเปื้อน** - โครงการต้องกำหนดมาตรการกำกับดูแลโรงงานที่ก่อให้เกิดน้ำเสียทางเคมี ดังนี้ • กำหนดให้ทุกโรงงานต้องจัดทำข้อมูลตามแบบสำรวจข้อมูลสิ่งแวดล้อมที่เกี่ยวกับน้ำเสียของโรงงานส่งให้โครงการก่อนเปิดดำเนินการ กำหนดให้โรงงานที่มีน้ำเสียทางเคมีจากกระบวนการผลิตหรือน้ำเสียที่มีการปนเปื้อนของโลหะหนักต้องมีระบบบำบัดน้ำเสียทางเคมีเบื้องต้น เพื่อบำบัดน้ำเสียทางเคมีให้ได้ตามเกณฑ์ที่โครงการ และการนิคมอุตสาหกรรมแห่งประเทศไทย กำหนดและจัดให้มีบ่อพักน้ำทิ้งฉุกเฉินและบ่อพักน้ำทิ้งหลังผ่านการบำบัดที่มีระยะเวลากักเก็บอย่างน้อย 1 วัน เพื่อตรวจสอบคุณภาพน้ำเสียให้ได้ตามเกณฑ์มาตรฐานที่โครงการและการนิคมอุตสาหกรรมแห่งประเทศไทย กำหนดก่อนระบายเข้าสู่ระบบบำบัดน้ำเสียส่วนกลางหากคุณภาพน้ำทิ้งภายหลังผ่านการบำบัดไม่ได้ตามเกณฑ์ที่กำหนด โรงงานจะต้องระบายน้ำทิ้งเข้าสู่บ่อพักน้ำทิ้งฉุกเฉินที่มีระยะเวลากักเก็บอย่างน้อย 1 วัน ก่อนนำกลับไปบำบัดใหม่	- พื้นที่โครงการ	- ก่อนระยะดำเนินการ	- บริษัท ปิ่นทอง อินดัสเตรียล ปาร์ค จำกัด (มหาชน)

ลงชื่อ..... ลงชื่อ..... ลงชื่อ.....

นายพีร์ ปัทมวรกุลชัย นายสุจินต์ เรียนวิริยะกิจ (นางชีวรัตน์ ศิลปรัตน์)

กรรมการผู้มีอำนาจลงนาม ผู้จัดทำรายงานการประเมินผลกระทบสิ่งแวดล้อมบุคคลธรรมดา

บริษัท ปิ่นทอง อินดัสเตรียล ปาร์ค จำกัด (มหาชน) บริษัท โฟร์เทียร์ คอนซัลแตนต์ จำกัด

ตารางที่ 3 (ต่อ) มาตรการป้องกันและแก้ไขผลกระทบสิ่งแวดล้อม **(ระยะดำเนินการ)** โครงการนิคมอุตสาหกรรมปิ่นทอง (โครงการ 6) ของบริษัท ปิ่นทอง อินดัสเตรียล ปาร์ค จำกัด (มหาชน)

องค์ประกอบทางสิ่งแวดล้อมและคุณค่าต่าง ๆ	มาตรการป้องกันและแก้ไขผลกระทบสิ่งแวดล้อม	สถานที่ดำเนินการ	ระยะเวลาดำเนินการ	ผู้รับผิดชอบ
2.3.1 การจัดการน้ำเสีย (ต่อ)	• กำหนดให้โรงงานต้องมีบ่อตรวจสภาพน้ำ (Inspection Manhole) ก่อนระบายน้ำเสียเข้าสู่ระบบบำบัดน้ำเสียส่วนกลางของโครงการ เพื่อวิเคราะห์ค่า pH, TDS โลหะหนักหรือชนิดที่เกี่ยวข้องกับการผลิตของแต่ละโรงงานและรายงานต่อศูนย์ควบคุมน้ำเสียส่วนกลางของโครงการทุกวัน หากพบว่าน้ำทิ้งไม่สอดคล้องตามมาตรฐานหรือค่าควบคุม ให้สูบน้ำกลับไปบำบัดใหม่ • กรณีที่ระบบบำบัดน้ำเสียของโรงงาน มีค่าโลหะหนักเกินค่ามาตรฐานโรงงานต้องประสานงานโดยเร่งด่วนให้หน่วยงานที่ได้รับอนุญาตจากกรมโรงงานอุตสาหกรรมเข้ามาขนถ่ายเพื่อนำไปกำจัดต่อไป พร้อมทั้งแจ้งให้โครงการทราบทุกครั้ง • ในกรณีที่ระบบน้ำเสียทางเคมีของโรงงานชำรุดไม่สามารถทำงานได้หรือไม่สามารถบำบัดให้ได้ตามเกณฑ์ที่โครงการและการนิคมอุตสาหกรรมแห่งประเทศไทย กำหนดและ/หรือมีลักษณะการปนเปื้อนโลหะหนัก ซึ่งจัดเป็นของเสียอันตรายตามประกาศกระทรวงอุตสาหกรรม พ.ศ. 2566 และไม่สามารถแก้ไขได้ภายใน 1 วัน โรงงานต้องจัดให้มีภาชนะกักเก็บที่มีระยะเวลาการกักเก็บ	- พื้นที่โครงการ	- ก่อนระยะดำเนินการ	- บริษัท ปิ่นทอง อินดัสเตรียล ปาร์ค จำกัด (มหาชน)

ลงชื่อ..... ลงชื่อ..... ลงชื่อ.....

นายพีร์ ปัทมวรกุลชัย นายสุจินต์ เรียนวิริยะกิจ (นางชีวรัตน์ ศิลปรัตน์)

กรรมการผู้มีอำนาจลงนาม ผู้จัดทำรายงานการประเมินผลกระทบสิ่งแวดล้อมบุคคลธรรมดา

บริษัท ปิ่นทอง อินดัสเตรียล ปาร์ค จำกัด (มหาชน) บริษัท โฟร์เทียร์ คอนซัลแตนต์ จำกัด

ตารางที่ 3 (ต่อ) มาตรการป้องกันและแก้ไขผลกระทบสิ่งแวดล้อม **(ระยะดำเนินการ)** โครงการนิคมอุตสาหกรรมปิ่นทอง (โครงการ 6) ของบริษัท ปิ่นทอง อินดัสเตรียล ปาร์ค จำกัด (มหาชน)

องค์ประกอบทางสิ่งแวดล้อมและคุณค่าต่าง ๆ	มาตรการป้องกันและแก้ไขผลกระทบสิ่งแวดล้อม	สถานที่ดำเนินการ	ระยะเวลาดำเนินการ	ผู้รับผิดชอบ
2.3.1 การจัดการน้ำเสีย (ต่อ)	เพียงพอตามกฎหมายกำหนดสำหรับให้บริษัทที่ได้รับอนุญาตจากกรมโรงงานอุตสาหกรรมมานำไปบำบัด พร้อมทั้งเร่งดำเนินการปรับปรุงแก้ไขระบบบำบัดน้ำเสียทางเคมีให้แล้วเสร็จโดยเร่งด่วน และแจ้งให้โครงการทราบทุกครั้ง	- พื้นที่โครงการ	- ก่อนระยะดำเนินการ	- บริษัท ปิ่นทอง อินดัสเตรียล ปาร์ค จำกัด (มหาชน)
	- หากพบว่า โรงงานไม่สามารถดำเนินการแก้ไขให้ระบบบำบัดน้ำเสียของโรงงานทำงานได้ตามปกติได้ภายในระยะเวลาที่กำหนด โครงการจะดำเนินการตามขั้นตอนโดยออกจดหมายตักเตือน เพื่อแจ้งให้โรงงานเร่งดำเนินการปรับปรุงแก้ไขให้แล้วเสร็จภายในเวลาที่กำหนด และจัดให้มีเจ้าหน้าที่ของโครงการเข้าไปทำการตรวจสอบผลการดำเนินการจนกว่าจะบำบัดน้ำเสียให้เป็นไปตามเกณฑ์มาตรฐานที่โครงการกำหนดไว้ ก่อนอนุญาตให้ระบายน้ำเสียเข้าสู่ระบบรวบรวมน้ำเสีย เพื่อส่งน้ำเสียไปยังระบบบำบัดน้ำเสียส่วนกลาง	- พื้นที่โครงการ	- ตลอดระยะดำเนินการ	- บริษัท ปิ่นทอง อินดัสเตรียล ปาร์ค จำกัด (มหาชน)
	- หากโรงงานไม่สามารถดำเนินการแก้ไขได้ โครงการจะถือสิทธิที่จะเข้าไปปรับปรุงแก้ไข หรือจ้างที่ปรึกษาที่เหมาะสมมาดำเนินการแก้ไข โดยค่าใช้จ่ายต่าง ๆ ที่เกิดขึ้นจากการปรับปรุงแก้ไขนั้น โรงงานจะต้องเป็นผู้รับผิดชอบทั้งหมดจนกว่าระบบจะสามารถทำงานได้อย่างมีประสิทธิภาพเช่นเดิม	- พื้นที่โครงการ	- ตลอดระยะดำเนินการ	- บริษัท ปิ่นทอง อินดัสเตรียล ปาร์ค จำกัด (มหาชน)

ลงชื่อ..... ลงชื่อ..... ลงชื่อ.....

นายพีร์ ปัทมวรกุลชัย นายสุจินต์ เรียนวิริยะกิจ (นางชีวรัตน์ ศิลปรัตน์)

กรรมการผู้มีอำนาจลงนาม ผู้จัดทำรายงานการประเมินผลกระทบสิ่งแวดล้อมบุคคลธรรมดา

บริษัท ปิ่นทอง อินดัสเตรียล ปาร์ค จำกัด (มหาชน) บริษัท โฟร์เทียร์ คอนซัลแตนต์ จำกัด

ตารางที่ 3 (ต่อ) มาตรการป้องกันและแก้ไขผลกระทบสิ่งแวดล้อม **(ระยะดำเนินการ)** โครงการนิคมอุตสาหกรรมปิ่นทอง (โครงการ 6) ของบริษัท ปิ่นทอง อินดัสเตรียล ปาร์ค จำกัด (มหาชน)

องค์ประกอบทางสิ่งแวดล้อมและคุณค่าต่าง ๆ	มาตรการป้องกันและแก้ไขผลกระทบสิ่งแวดล้อม	สถานที่ดำเนินการ	ระยะเวลาดำเนินการ	ผู้รับผิดชอบ
2.3.1 การจัดการน้ำเสีย (ต่อ)	- หากพบว่า การนำน้ำเสียกลับไปบำบัดใหม่ของโรงงานยังไม่สามารถดำเนินการได้เป็นไปตามเกณฑ์มาตรฐานที่โครงการกำหนดไว้ภายในระยะที่กำหนดหรือหากไม่ปฏิบัติตามและแจ้งความก้าวหน้าในการดำเนินการปรับปรุงแก้ไขที่เหมาะสม การนิคมอุตสาหกรรมแห่งประเทศไทยจะสั่งให้โรงงานหยุดการผลิตในส่วนที่ก่อให้เกิดน้ำเสียนั้นชั่วคราว จนกว่าจะปรับปรุงระบบบำบัดน้ำเสียของโรงงานให้มีประสิทธิภาพและควบคุมน้ำทิ้งสอดคล้องตามค่ามาตรฐาน หรือค่าควบคุมของโครงการจึงจะดำเนินการได้ตามปกติ และหากโรงงานยังละเลยเพิกเฉยต่อความรับผิดชอบ การนิคมอุตสาหกรรมแห่งประเทศไทยจะสั่งระงับการดำเนินการผลิตของโรงงานทันที	- พื้นที่โครงการ	- ตลอดระยะดำเนินการ	- บริษัท ปิ่นทอง อินดัสเตรียล ปาร์ค จำกัด (มหาชน)
	- หากพบว่าโรงงานมีการปล่อยน้ำเคมีที่ไม่ได้มาตรฐานออกมาสู่ระบบรวบรวมน้ำเสียส่วนกลางของโครงการ กำหนดให้ปิดวาล์วน้ำเสียที่บริเวณ Inspection manhole ทันที	- พื้นที่โครงการ	- ตลอดระยะดำเนินการ	- บริษัท ปิ่นทอง อินดัสเตรียล ปาร์ค จำกัด (มหาชน)
	4) ระบบบำบัดน้ำเสียส่วนกลาง (ก) ขนาดและความสามารถของระบบบำบัดน้ำเสีย - โครงการต้องจัดให้มีระบบบำบัดน้ำเสียส่วนกลางทางชีวภาพแบบตะกอนเร่ง (SBR) ขนาด 4,000 ลูกบาศก์เมตร/วัน เพื่อรองรับน้ำเสียจากพื้นที่อุตสาหกรรม และพื้นที่ต่าง ๆ ภายในโครงการ	- พื้นที่โครงการ	- ก่อนเปิดดำเนินการและตลอดระยะดำเนินการ	- บริษัท ปิ่นทอง อินดัสเตรียล ปาร์ค จำกัด (มหาชน)

ลงชื่อ..... ลงชื่อ..... ลงชื่อ.....

นายพีร์ ปัทมวรกุลชัย นายสุจินต์ เรียนวิริยะกิจ (นางชีวรัตน์ ศิลปรัตน์)

กรรมการผู้มีอำนาจลงนาม ผู้จัดทำรายงานการประเมินผลกระทบสิ่งแวดล้อมบุคคลธรรมดา

บริษัท ปิ่นทอง อินดัสเตรียล ปาร์ค จำกัด (มหาชน) บริษัท โฟร์เทียร์ คอนซัลแตนต์ จำกัด

ตารางที่ 3 (ต่อ) มาตรการป้องกันและแก้ไขผลกระทบสิ่งแวดล้อม **(ระยะดำเนินการ)** โครงการนิคมอุตสาหกรรมปิ่นทอง (โครงการ 6) ของบริษัท ปิ่นทอง อินดัสเตรียล ปาร์ค จำกัด (มหาชน)

องค์ประกอบทางสิ่งแวดล้อมและคุณค่าต่าง ๆ	มาตรการป้องกันและแก้ไขผลกระทบสิ่งแวดล้อม	สถานที่ดำเนินการ	ระยะเวลาดำเนินการ	ผู้รับผิดชอบ
2.3.1 การจัดการน้ำเสีย (ต่อ)	- โครงการจัดให้มีมาตรการในการป้องกันสาเหตุที่ทำให้การทำงานของระบบบำบัดน้ำเสียขัดข้อง ดังนี้ 1) จัดให้มีระบบไฟฟ้าสำรองเพื่อให้ระบบบำบัดน้ำเสียส่วนกลางสามารถทำงานได้ตามปกติ กรณีเกิดเหตุการณ์กระแสไฟฟ้าดับ 2) ตรวจสอบการทำงานของเครื่องเติมอากาศอย่างสม่ำเสมอ พร้อมทั้งจัดเตรียมอะไหล่สำรองไว้ซ่อมแซม กรณีเกิดการขัดข้องหรือชำรุด	- พื้นที่โครงการ	- ก่อนเปิดดำเนินการ และตลอดระยะดำเนินการ	- บริษัท ปิ่นทอง อินดัสเตรียล ปาร์ค จำกัด (มหาชน)
	- จัดให้มีบ่อพักน้ำทิ้งหลังผ่านการบำบัด ซึ่งมีความสามารถในการกักเก็บอย่างน้อย 1 วัน และมีการปูวัสดุกันซึมชนิด HDPE ที่มีความหนาไม่น้อยกว่า 1.5 มิลลิเมตร พร้อมติดตั้งอุปกรณ์ตรวจวัดระดับน้ำเพื่อตรวจสอบปริมาณน้ำในบ่อพักน้ำทิ้งเป็นประจำทุกวัน	- ระบบบำบัดน้ำเสียส่วนกลาง	- ตลอดระยะดำเนินการ	- บริษัท ปิ่นทอง อินดัสเตรียล ปาร์ค จำกัด (มหาชน)
	- จัดให้มีบ่อพักน้ำทิ้งฉุกเฉิน (Emergency Pond) ซึ่งมีความสามารถในการกักเก็บอย่างน้อย 1 วัน และมีการปูวัสดุกันซึมชนิด HDPE ที่มีความหนาไม่น้อยกว่า 1.5 มิลลิเมตร เพื่อรองรับน้ำทิ้งภายหลังผ่านการบำบัด กรณีมีค่าไม่เป็นไปตามเกณฑ์ที่กำหนด ก่อนสูบกลับเข้าสู่ระบบบำบัดน้ำเสียอีกครั้ง	- ระบบบำบัดน้ำเสียส่วนกลาง	- ตลอดระยะดำเนินการ	- บริษัท ปิ่นทอง อินดัสเตรียล ปาร์ค จำกัด (มหาชน)

ลงชื่อ..... ลงชื่อ..... ลงชื่อ.....

นายพีร์ ปัทมวรกุลชัย นายสุจินต์ เรียนวิริยะกิจ (นางชีวรัตน์ ศิลปรัตน์)

กรรมการผู้มีอำนาจลงนาม ผู้จัดทำรายงานการประเมินผลกระทบสิ่งแวดล้อมบุคคลธรรมดา

บริษัท ปิ่นทอง อินดัสเตรียล ปาร์ค จำกัด (มหาชน) บริษัท โฟร์เทียร์ คอนซัลแตนต์ จำกัด

ตารางที่ 3 (ต่อ) มาตรการป้องกันและแก้ไขผลกระทบสิ่งแวดล้อม **(ระยะดำเนินการ)** โครงการนิคมอุตสาหกรรมปิ่นทอง (โครงการ 6) ของบริษัท ปิ่นทอง อินดัสเตรียล ปาร์ค จำกัด (มหาชน)

องค์ประกอบทางสิ่งแวดล้อมและคุณค่าต่าง ๆ	มาตรการป้องกันและแก้ไขผลกระทบสิ่งแวดล้อม	สถานที่ดำเนินการ	ระยะเวลาดำเนินการ	ผู้รับผิดชอบ
2.3.2 การควบคุมและตรวจสอบระบบบำบัดน้ำเสีย	- โครงการต้องจัดตั้งศูนย์ควบคุมระบบน้ำเสียส่วนกลาง เพื่อบริหารจัดการน้ำเสียของโครงการให้มีค่าเป็นไปตามมาตรฐานที่กฎหมายกำหนด โดยมีโครงสร้างการบริหารงาน (รูปที่ 24)	- ระบบบำบัดน้ำเสียส่วนกลาง	- ตลอดระยะดำเนินการ	- บริษัท ปิ่นทอง อินดัสเตรียล ปาร์ค จำกัด (มหาชน)
	- จัดให้มีผู้ควบคุมระบบมลพิษน้ำและผู้ปฏิบัติงานประจำระบบบำบัดมลพิษน้ำ เพื่อควบคุมการทำงานของระบบบำบัดน้ำเสียส่วนกลางทางชีวภาพให้มีประสิทธิภาพ รวมทั้งทำการตรวจสอบประสิทธิภาพจากลักษณะทางกายภาพของน้ำเสีย เช่น สี กลิ่น และตะกอนในน้ำเสีย และตรวจสอบดัชนีคุณภาพน้ำต่าง ๆ ในการเดินระบบอย่างสม่ำเสมอ	- ระบบบำบัดน้ำเสียส่วนกลาง	- ตลอดระยะดำเนินการ	- บริษัท ปิ่นทอง อินดัสเตรียล ปาร์ค จำกัด (มหาชน)
	- จัดให้มีเจ้าหน้าที่ตรวจสอบบ่อพักน้ำทิ้ง และระบบท่อส่งน้ำทิ้งอย่างสม่ำเสมอ กรณีที่เกิดความเสียหายบริเวณแนวท่อส่งน้ำทิ้งจะต้องปิดวาล์วส่งน้ำทิ้งภายหลังการบำบัดและทำการซ่อมแซมทันที	- ระบบบำบัดน้ำเสียส่วนกลาง	- ตลอดระยะดำเนินการ	- บริษัท ปิ่นทอง อินดัสเตรียล ปาร์ค จำกัด (มหาชน)
	- โครงการต้องหมั่นตรวจสอบซ่อมแซม ดูแลบำรุงรักษาอุปกรณ์เครื่องมือที่ใช้ในระบบบำบัดน้ำเสียให้สามารถทำงานได้อย่างมีประสิทธิภาพอยู่เสมอ	- ระบบบำบัดน้ำเสียส่วนกลาง	- ตลอดระยะดำเนินการ	- บริษัท ปิ่นทอง อินดัสเตรียล ปาร์ค จำกัด (มหาชน)
	- จัดเตรียมอะไหล่หรืออุปกรณ์/เครื่องมือที่ใช้ในระบบบำบัดน้ำเสียที่จำเป็น เพื่อให้สามารถดำเนินการแก้ไขซ่อมแซมหรือเปลี่ยนใหม่ได้ทันทีเมื่ออุปกรณ์เครื่องมือชำรุดเสียหาย	- ระบบบำบัดน้ำเสียส่วนกลาง	- ตลอดระยะดำเนินการ	- บริษัท ปิ่นทอง อินดัสเตรียล ปาร์ค จำกัด (มหาชน)

ลงชื่อ..... ลงชื่อ..... ลงชื่อ.....

นายพีร์ ปัทมวรกุลชัย นายสุจินต์ เรียนวิริยะกิจ (นางชีวรัตน์ ศิลปรัตน์)

กรรมการผู้มีอำนาจลงนาม ผู้จัดทำรายงานการประเมินผลกระทบสิ่งแวดล้อมบุคคลธรรมดา

บริษัท ปิ่นทอง อินดัสเตรียล ปาร์ค จำกัด (มหาชน) บริษัท โฟร์เทียร์ คอนซัลแตนต์ จำกัด

ตารางที่ 3 (ต่อ) มาตรการป้องกันและแก้ไขผลกระทบสิ่งแวดล้อม **(ระยะดำเนินการ)** โครงการนิคมอุตสาหกรรมปิ่นทอง (โครงการ 6) ของบริษัท ปิ่นทอง อินดัสเตรียล ปาร์ค จำกัด (มหาชน)

องค์ประกอบทางสิ่งแวดล้อมและคุณค่าต่าง ๆ	มาตรการป้องกันและแก้ไขผลกระทบสิ่งแวดล้อม	สถานที่ดำเนินการ	ระยะเวลาดำเนินการ	ผู้รับผิดชอบ
2.3.3 การจัดการน้ำทิ้ง	- โครงการต้องควบคุมคุณภาพน้ำทิ้งภายหลังการบำบัดบริเวณบ่อพักน้ำทิ้งหลังบำบัด (High BOD) ให้มีค่าเป็นไปตามประกาศกระทรวงทรัพยากรธรรมชาติและสิ่งแวดล้อม เรื่อง กำหนดมาตรฐานควบคุมการระบายน้ำทิ้งจากโรงงานอุตสาหกรรม นิคมอุตสาหกรรม และเขตประกอบการอุตสาหกรรม พ.ศ. 2559 หรือกฎหมายอื่นที่เกี่ยวข้อง ฉบับล่าสุด ยกเว้น ค่าบีโอดี (BOD) ไม่เกิน 16 มิลลิกรัม/ลิตร และของแข็งละลายน้ำทั้งหมด (TDS) ไม่เกิน 1,200 มิลลิกรัม/ลิตร รวมทั้งติดตั้งเครื่องเติมอากาศเพื่อเพิ่มปริมาณออกซิเจนละลายน้ำ (DO) ให้ไม่น้อยกว่า 6 มิลลิกรัม/ลิตร และเพื่อป้องกันการปนเปื้อนสู่ดิน น้ำผิวดิน และน้ำใต้ดิน	- ระบบบำบัดน้ำเสียส่วนกลาง	- ตลอดระยะดำเนินการ	- บริษัท ปิ่นทอง อินดัสเตรียล ปาร์ค จำกัด (มหาชน)
	- โครงการจะต้องติดตั้งเครื่องตรวจวัดคุณภาพน้ำแบบต่อเนื่อง BOD/COD Online DO Meter เครื่องตรวจวัดค่าการนำไฟฟ้า (Conductivity Meter Online) และเครื่องตรวจวัดอัตราการไหลของน้ำ (Flow Meter) เพื่อแปลงเป็นค่า TDS เพื่อตรวจวัดคุณภาพน้ำทิ้งหลังผ่านการบำบัดบริเวณบ่อพักน้ำทิ้งหลังบำบัด (High BOD) และบ่อพักน้ำระยะยาวอย่างต่อเนื่อง เพื่อควบคุมคุณภาพน้ำให้มีค่า	- ระบบบำบัดน้ำเสียส่วนกลาง	- ตลอดระยะดำเนินการ	- บริษัท ปิ่นทอง อินดัสเตรียล ปาร์ค จำกัด (มหาชน)

ลงชื่อ..... ลงชื่อ..... ลงชื่อ.....

นายพีร์ ปัทมวรกุลชัย — นายสุจินต์ เรียนวิริยะกิจ — (นางชีวรัตน์ ศิลปรัตน์)

กรรมการผู้มีอำนาจลงนาม — ผู้จัดทำรายงานการประเมินผลกระทบสิ่งแวดล้อมบุคคลธรรมดา

บริษัท ปิ่นทอง อินดัสเตรียล ปาร์ค จำกัด (มหาชน) — บริษัท โฟร์เทียร์ คอนซัลแตนต์ จำกัด

ตารางที่ 3 (ต่อ) มาตรการป้องกันและแก้ไขผลกระทบสิ่งแวดล้อม **(ระยะดำเนินการ)** โครงการนิคมอุตสาหกรรมปิ่นทอง (โครงการ 6) ของบริษัท ปิ่นทอง อินดัสเตรียล ปาร์ค จำกัด (มหาชน)

องค์ประกอบทางสิ่งแวดล้อมและคุณค่าต่าง ๆ	มาตรการป้องกันและแก้ไขผลกระทบสิ่งแวดล้อม	สถานที่ดำเนินการ	ระยะเวลาดำเนินการ	ผู้รับผิดชอบ
2.3.3 การจัดการน้ำทิ้ง (ต่อ)	ตามเกณฑ์ที่กำหนดก่อนนำไปใช้ประโยชน์หรือระบายลงสู่คลองควายขุดบ่อ	- ระบบบำบัดน้ำเสียส่วนกลาง	- ตลอดระยะดำเนินการ	- บริษัท ปิ่นทอง อินดัสเตรียล ปาร์ค จำกัด (มหาชน)
	- นำน้ำทิ้งหลังผ่านการบำบัด 1,225 ลูกบาศก์เมตร/วัน เข้าสู่ระบบปรับปรุงคุณภาพน้ำ เพื่อนำไปผสมน้ำดิบผลิตสำหรับน้ำประปา	- พื้นที่โครงการ	- ตลอดระยะดำเนินการ	- บริษัท ปิ่นทอง อินดัสเตรียล ปาร์ค จำกัด (มหาชน)
	- ในช่วงฤดูแล้ง (เดือนพฤศจิกายนถึงเดือนเมษายน) ให้โครงการนำน้ำทิ้งภายหลังผ่านการบำบัดไปใช้ในการรดน้ำต้นไม้บริเวณพื้นที่สีเขียวและแนวกันชนของโครงการจำนวน 1,311 ลูกบาศก์เมตร/วัน	- พื้นที่โครงการ	- ตลอดระยะดำเนินการ	- บริษัท ปิ่นทอง อินดัสเตรียล ปาร์ค จำกัด (มหาชน)
	- ในช่วงฤดูแล้ง (เดือนพฤศจิกายนถึงเดือนเมษายน) ในวันที่ฝนไม่ตก โดยโครงการจะรวบรวมน้ำทิ้งหลังผ่านการบำบัดลงสู่บ่อพักน้ำระยะยาวขนาด 159,701 ลูกบาศก์เมตร	- พื้นที่โครงการ	- ตลอดระยะดำเนินการ	- บริษัท ปิ่นทอง อินดัสเตรียล ปาร์ค จำกัด (มหาชน)
	- ในช่วงฤดูฝน (เดือนพฤษภาคมถึงเดือนตุลาคม) โครงการจะระบายน้ำทิ้งหลังผ่านการบำบัดลงสู่คลองควายขุดบ่อ โดยมีอัตราการระบายสูงสุด ไม่เกิน 4,464 ลูกบาศก์เมตร/วัน	- พื้นที่โครงการ	- ตลอดระยะดำเนินการ	- บริษัท ปิ่นทอง อินดัสเตรียล ปาร์ค จำกัด (มหาชน)
	- จดบันทึกปริมาณน้ำทิ้งภายหลังการบำบัดที่นำกลับไปใช้ประโยชน์ในพื้นที่สีเขียวของโครงการและการนำไปใช้ในกิจกรรมอื่น ๆ เพื่อดูแนวโน้มของปริมาณการใช้น้ำ	- ระบบบำบัดน้ำเสียส่วนกลาง	- ตลอดระยะดำเนินการ	- บริษัท ปิ่นทอง อินดัสเตรียล ปาร์ค จำกัด (มหาชน)

ลงชื่อ..... ลงชื่อ..... ลงชื่อ.....

นายพีร์ ปัทมวรกุลชัย — นายสุจินต์ เรียนวิริยะกิจ — (นางชีวรัตน์ ศิลปรัตน์)

กรรมการผู้มีอำนาจลงนาม — ผู้จัดทำรายงานการประเมินผลกระทบสิ่งแวดล้อมบุคคลธรรมดา

บริษัท ปิ่นทอง อินดัสเตรียล ปาร์ค จำกัด (มหาชน) — บริษัท โฟร์เทียร์ คอนซัลแตนต์ จำกัด

ตารางที่ 3 (ต่อ) มาตรการป้องกันและแก้ไขผลกระทบสิ่งแวดล้อม **(ระยะดำเนินการ)** โครงการนิคมอุตสาหกรรมปิ่นทอง (โครงการ 6)
ของบริษัท ปิ่นทอง อินดัสเตรียล ปาร์ค จำกัด (มหาชน)

องค์ประกอบทางสิ่งแวดล้อมและคุณค่าต่าง ๆ	มาตรการป้องกันและแก้ไขผลกระทบสิ่งแวดล้อม	สถานที่ดำเนินการ	ระยะเวลาดำเนินการ	ผู้รับผิดชอบ
2.3.3 การจัดการน้ำทิ้ง (ต่อ)	**น้ำเสีย/น้ำทิ้งจากโรงไฟฟ้า** - โรงไฟฟ้าที่เข้ามาตั้งในโครงการ ต้องจัดให้มีบ่อพักน้ำทิ้ง (Low BOD) และบ่อพักน้ำทิ้งฉุกเฉิน (Low BOD) ซึ่งแต่ละบ่อต้องมีขนาดที่สามารถกักเก็บน้ำได้ไม่น้อยกว่า 1 วัน เพื่อรองรับน้ำระบายทิ้งจากหอหล่อเย็นและน้ำระบายทิ้งจากหม้อน้ำเท่านั้น โดยต้องควบคุมคุณลักษณะน้ำระบายทิ้งจากหอหล่อเย็นและน้ำระบายทิ้งจากหม้อน้ำจากบ่อพักน้ำทิ้ง (Low BOD) ให้เป็นไปประกาศกระทรวงทรัพยากรธรรมชาติและสิ่งแวดล้อม เรื่องกำหนดมาตรฐานควบคุมการระบายน้ำทิ้งจากโรงงานอุตสาหกรรม นิคมอุตสาหกรรม และเขตประกอบการอุตสาหกรรม พ.ศ. 2559 หรือกฎหมายอื่นที่เกี่ยวข้องฉบับล่าสุด ยกเว้น ค่าบีโอดี (BOD) กำหนดไม่เกิน 7 มิลลิกรัม/ลิตร และปริมาณของแข็งละลายน้ำไม่เกิน 3,000 มิลลิกรัม/ลิตร จึงจะให้ระบายลงสู่ท่อรวบรวมไปบ่อพักน้ำทิ้งหอหล่อเย็นของโครงการได้ รวมทั้งจัดให้มีบ่อพักน้ำทิ้งฉุกเฉิน (Low BOD) ที่สามารถกักเก็บน้ำทิ้งได้ไม่น้อยกว่า 1 วัน เพื่อรองรับน้ำทิ้งกรณีมีค่าไม่เป็นไปตามมาตรฐานกำหนด	- โรงไฟฟ้า	- ตลอดระยะดำเนินการ	- บริษัท ปิ่นทอง อินดัสเตรียล ปาร์ค จำกัด (มหาชน)

ลงชื่อ..... ลงชื่อ.....
นายพีร์ ปัทมวรกุลชัย นายสุจินต์ เรียนวิริยะกิจ
กรรมการผู้มีอำนาจลงนาม
บริษัท ปิ่นทอง อินดัสเตรียล ปาร์ค จำกัด (มหาชน)

ลงชื่อ.....
(นางชีวรัตน์ ศิลปรัตน์)
ผู้จัดทำรายงานการประเมินผลกระทบสิ่งแวดล้อมบุคคลธรรมดา
บริษัท โฟร์เทียร์ คอนซัลแตนต์ จำกัด

ตารางที่ 3 (ต่อ) มาตรการป้องกันและแก้ไขผลกระทบสิ่งแวดล้อม **(ระยะดำเนินการ)** โครงการนิคมอุตสาหกรรมปิ่นทอง (โครงการ 6)
ของบริษัท ปิ่นทอง อินดัสเตรียล ปาร์ค จำกัด (มหาชน)

องค์ประกอบทางสิ่งแวดล้อมและคุณค่าต่าง ๆ	มาตรการป้องกันและแก้ไขผลกระทบสิ่งแวดล้อม	สถานที่ดำเนินการ	ระยะเวลาดำเนินการ	ผู้รับผิดชอบ
2.3.3 การจัดการน้ำทิ้ง (ต่อ)	- กำหนดให้มีการติดตั้งเครื่องตรวจวัดคุณภาพน้ำแบบต่อเนื่อง (BOD/COD Online) บริเวณบ่อพักน้ำทิ้งโรงไฟฟ้า (Low BOD) เพื่อตรวจวัด คุณภาพน้ำพร้อมทั้งจะมีการเติมอากาศ เพื่อควบคุมปริมาณออกซิเจนละลาย (DO) ให้ไม่น้อยกว่า 6 มิลลิกรัม/ลิตร และติดตั้งเครื่อง Conductivity Online สำหรับตรวจค่าการนำไฟฟ้าของน้ำเพื่อแปลงเป็นค่าของแข็งละลายน้ำ (TDS) ให้มีค่าเป็นไปตามเกณฑ์มาตรฐานกำหนด	- ระบบบำบัดน้ำเสียส่วนกลาง	- ตลอดระยะดำเนินการ	- บริษัท ปิ่นทอง อินดัสเตรียล ปาร์ค จำกัด (มหาชน)
	- จัดให้มีบ่อพักน้ำทิ้งจากหอหล่อเย็น (Low BOD) และจัดเตรียมบ่อพักน้ำทิ้งฉุกเฉิน (Low BOD) ที่สามารถกักเก็บน้ำทิ้งได้ไม่น้อยกว่า 1 วัน เพื่อรองรับน้ำทิ้งกรณีมีค่าไม่เป็นไปตามมาตรฐานกำหนด	- ระบบบำบัดน้ำเสียส่วนกลาง	- ตลอดระยะดำเนินการ	- บริษัท ปิ่นทอง อินดัสเตรียล ปาร์ค จำกัด (มหาชน)
	- ติดตั้งเครื่องตรวจวัดคุณภาพน้ำแบบต่อเนื่อง (BOD/COD Online) บริเวณบ่อพักน้ำทิ้งหอหล่อเย็น (Low BOD) เพื่อตรวจวัดคุณภาพน้ำพร้อมทั้งจะมีการเติมอากาศ เพื่อควบคุมปริมาณออกซิเจนละลายน้ำ (DO) ให้ไม่น้อยกว่า 6 มิลลิกรัม/ลิตร และติดตั้งเครื่อง Conductivity Online เพื่อตรวจค่าการนำไฟฟ้าของน้ำ เพื่อแปลงเป็นค่าของแข็งละลายน้ำ (TDS) ให้มีค่าไม่เกินกว่า 3,000 มิลลิกรัม/ลิตร เป็นไปตามเกณฑ์ประกาศกระทรวงทรัพยากรธรรมชาติและสิ่งแวดล้อม	- ระบบบำบัดน้ำเสียส่วนกลาง	- ตลอดระยะดำเนินการ	- บริษัท ปิ่นทอง อินดัสเตรียล ปาร์ค จำกัด (มหาชน)

ลงชื่อ..... ลงชื่อ.....
นายพีร์ ปัทมวรกุลชัย นายสุจินต์ เรียนวิริยะกิจ
กรรมการผู้มีอำนาจลงนาม
บริษัท ปิ่นทอง อินดัสเตรียล ปาร์ค จำกัด (มหาชน)

ลงชื่อ.....
(นางชีวรัตน์ ศิลปรัตน์)
ผู้จัดทำรายงานการประเมินผลกระทบสิ่งแวดล้อมบุคคลธรรมดา
บริษัท โฟร์เทียร์ คอนซัลแตนต์ จำกัด

ตารางที่ 3 (ต่อ) มาตรการป้องกันและแก้ไขผลกระทบสิ่งแวดล้อม **(ระยะดำเนินการ)** โครงการนิคมอุตสาหกรรมปิ่นทอง (โครงการ 6) ของบริษัท ปิ่นทอง อินดัสเตรียล ปาร์ค จำกัด (มหาชน)

องค์ประกอบทางสิ่งแวดล้อมและคุณค่าต่าง ๆ	มาตรการป้องกันและแก้ไขผลกระทบสิ่งแวดล้อม	สถานที่ดำเนินการ	ระยะเวลาดำเนินการ	ผู้รับผิดชอบ
2.3.3 การจัดการน้ำทิ้ง (ต่อ)	เรื่อง กำหนดมาตรฐานควบคุมการระบายน้ำทิ้งจากโรงงานอุตสาหกรรม นิคมอุตสาหกรรม และเขตประกอบการอุตสาหกรรม พ.ศ. 2559 ก่อนระบายลงสู่คลองควายขุดบ่อ	- ระบบบำบัดน้ำเสียส่วนกลาง	- ตลอดระยะดำเนินการ	- บริษัท ปิ่นทอง อินดัสเตรียล ปาร์ค จำกัด (มหาชน)
	- กรณีตรวจพบว่าน้ำทิ้งจากบริเวณบ่อพักน้ำทิ้งจากหอหล่อเย็นมีค่าเกินกว่าค่าควบคุมหรือไม่สอดคล้องตามมาตรฐานที่กำหนด ให้โรงงานปิดวาล์วปล่อยน้ำทิ้งออกสู่ภายนอกก่อนรวบรวมน้ำทิ้งดังกล่าวลงบ่อพักน้ำทิ้งฉุกเฉิน รวมทั้งให้โรงงานแก้ไขปรับปรุงโดยเร็ว หากไม่สามารถปรับปรุงได้ให้โรงงานหยุดเดินเครื่องในส่วนที่ก่อให้เกิดน้ำเสีย หากยังไม่สามารถปรับปรุงได้อีกให้ส่งไปบำบัดยังผู้รับบำบัดที่ได้รับอนุญาตจากกรมโรงงานอุตสาหกรรม	- ระบบบำบัดน้ำเสียส่วนกลาง	- ตลอดระยะดำเนินการ	- บริษัท ปิ่นทอง อินดัสเตรียล ปาร์ค จำกัด (มหาชน)
	- กำหนดให้มีการปูวัสดุกันซึม เป็น HDPE ที่มีความหนาไม่น้อยกว่า 1.5 มิลลิเมตร บริเวณบ่อพักน้ำทิ้งหลังบำบัด (High BOD) และบ่อพักน้ำฉุกเฉิน High BOD	- พื้นที่โครงการ	- ตลอดระยะดำเนินการ	- บริษัท ปิ่นทอง อินดัสเตรียล ปาร์ค จำกัด (มหาชน)
	- โครงการจะระบายน้ำทิ้งจากหอหล่อเย็นโรงไฟฟ้าลงสู่คลองควายขุดบ่อ สูงสุดไม่เกิน 1,100 ลูกบาศก์เมตร/วัน	- ระบบบำบัดน้ำเสียส่วนกลาง	- ตลอดระยะดำเนินการ	- บริษัท ปิ่นทอง อินดัสเตรียล ปาร์ค จำกัด (มหาชน)

ลงชื่อ..... ลงชื่อ..... ลงชื่อ.....

นายพีร์ ปัทมวรกุลชัย นายสุจินต์ เรียนวิริยะกิจ (นางชีวรัตน์ ศิลปรัตน์)

กรรมการผู้มีอำนาจลงนาม ผู้จัดทำรายงานการประเมินผลกระทบสิ่งแวดล้อมบุคคลธรรมดา

บริษัท ปิ่นทอง อินดัสเตรียล ปาร์ค จำกัด (มหาชน) บริษัท โฟร์เทียร์ คอนซัลแตนต์ จำกัด

ตารางที่ 3 (ต่อ) มาตรการป้องกันและแก้ไขผลกระทบสิ่งแวดล้อม **(ระยะดำเนินการ)** โครงการนิคมอุตสาหกรรมปิ่นทอง (โครงการ 6) ของบริษัท ปิ่นทอง อินดัสเตรียล ปาร์ค จำกัด (มหาชน)

องค์ประกอบทางสิ่งแวดล้อมและคุณค่าต่าง ๆ	มาตรการป้องกันและแก้ไขผลกระทบสิ่งแวดล้อม	สถานที่ดำเนินการ	ระยะเวลาดำเนินการ	ผู้รับผิดชอบ
2.4 คุณภาพดิน/น้ำใต้ดิน	- ตรวจสอบค่าความเป็นกรด-ด่าง (pH) บริเวณพื้นที่สีเขียว อย่างน้อย 6 เดือน/ครั้ง เพื่อป้องกันความเป็นพิษของโลหะหนักในดิน เช่น Al Mn และ Fe เป็นต้น กรณีตรวจพบว่าคุณภาพดินบริเวณพื้นที่สีเขียวมีสภาพเป็นกรดให้ปรับปรุงคุณภาพดินให้มีสภาพเป็นกลางโดยใช้ปูนขาว	- ดินบริเวณพื้นที่สีเขียวของโครงการ	- ตลอดระยะดำเนินการ	- บริษัท ปิ่นทอง อินดัสเตรียล ปาร์ค จำกัด (มหาชน)
	- กรณีโรงงานที่เข้ามาตั้งในพื้นที่โครงการ เข้าข่ายประเภทโรงงานที่ต้องทำการตรวจวัดคุณภาพน้ำใต้ดิน ตามกฎกระทรวงควบคุมการปนเปื้อนในดินและน้ำใต้ดินภายในบริเวณโรงงาน พ.ศ. 2559 โรงงานดังกล่าวจะต้องตรวจวัดคุณภาพน้ำใต้ดิน และส่งผลการตรวจวัดคุณภาพน้ำดังกล่าวให้โครงการได้รับทราบ	- พื้นที่โครงการ	- ตลอดระยะดำเนินการ	- บริษัท ปิ่นทอง อินดัสเตรียล ปาร์ค จำกัด (มหาชน)
2.5 ทรัพยากรทางชีวภาพ	- กำหนดให้จัดทำสวนสาธารณะ หรือปลูกไม้ยืนต้นบริเวณพื้นที่ว่างของระบบสาธารณูปโภค เช่น บริเวณขอบบ่อหน่วงน้ำ เป็นต้น	- พื้นที่โครงการ	- ตลอดระยะดำเนินการ	- บริษัท ปิ่นทอง อินดัสเตรียล ปาร์ค จำกัด (มหาชน)

ลงชื่อ..... ลงชื่อ..... ลงชื่อ.....

นายพีร์ ปัทมวรกุลชัย นายสุจินต์ เรียนวิริยะกิจ (นางชีวรัตน์ ศิลปรัตน์)

กรรมการผู้มีอำนาจลงนาม ผู้จัดทำรายงานการประเมินผลกระทบสิ่งแวดล้อมบุคคลธรรมดา

บริษัท ปิ่นทอง อินดัสเตรียล ปาร์ค จำกัด (มหาชน) บริษัท โฟร์เทียร์ คอนซัลแตนต์ จำกัด

ตารางที่ 3 (ต่อ) มาตรการป้องกันและแก้ไขผลกระทบสิ่งแวดล้อม **(ระยะดำเนินการ)** โครงการนิคมอุตสาหกรรมปิ่นทอง (โครงการ 6) ของบริษัท ปิ่นทอง อินดัสเตรียล ปาร์ค จำกัด (มหาชน)

องค์ประกอบทางสิ่งแวดล้อมและคุณค่าต่าง ๆ	มาตรการป้องกันและแก้ไขผลกระทบสิ่งแวดล้อม	สถานที่ดำเนินการ	ระยะเวลาดำเนินการ	ผู้รับผิดชอบ
3. คุณค่าการใช้ประโยชน์ของมนุษย์ **3.1 การใช้ประโยชน์ที่ดิน**	- กำหนดให้โรงงานจะเข้ามาที่ตั้งในพื้นที่โครงการ ต้องใช้ประโยชน์พื้นที่โรงงานให้เป็นไปตามประกาศการนิคมอุตสาหกรรมแห่งประเทศไทย ที่ 103/2556 เรื่อง การพัฒนาที่ดินสำหรับผู้ประกอบกิจการในนิคมอุตสาหกรรม	- พื้นที่โครงการ	- ตลอดระยะดำเนินการ	- บริษัท ปิ่นทอง อินดัสเตรียล ปาร์ค จำกัด (มหาชน)
	- โครงการจะต้องมีการจัดทำฐานข้อมูล (Database) ของทรัพยากรธรรมชาติและสิ่งแวดล้อม เพื่อสนับสนุนในการส่งเสริม ศึกษา วิจัย และรวบรวมข้อมูลและประสานงานร่วมมือกับการนิคมอุตสาหกรรมแห่งประเทศไทย เพื่อเป็นข้อมูลสำหรับการศึกษาแนวโน้มการเปลี่ยนแปลงด้านทรัพยากรและสิ่งแวดล้อมที่ปรับปรุง/กำหนดมาตรการป้องกันและแก้ไขผลกระทบสิ่งแวดล้อมและมาตรการติดตามตรวจสอบผลกระทบสิ่งแวดล้อมของโครงการให้มีความเหมาะสมต่อไป นอกจากนี้โครงการจะต้องนำข้อเสนอแนะดังกล่าวมาพิจารณากำหนดเป็นมาตรการเพื่อบรรเทาและลดผลกระทบต่อทรัพยากรและสิ่งแวดล้อมรวมทั้งพื้นที่เกษตรกรรมและชุมชนโดยรอบต่อไป โดยกำหนดให้มีการดำเนินการ ดังนี้	- ชุมชนโดยรอบพื้นที่โครงการ	- ตลอดระยะดำเนินการ	- บริษัท ปิ่นทอง อินดัสเตรียล ปาร์ค จำกัด (มหาชน)

ลงชื่อ..... ลงชื่อ..... ลงชื่อ.....

นายพีร์ ปัทมวรกุลชัย นายสุจินต์ เรียนวิริยะกิจ (นางชีวรัตน์ ศิลปรัตน์)

กรรมการผู้มีอำนาจลงนาม ผู้จัดทำรายงานการประเมินผลกระทบสิ่งแวดล้อมบุคคลธรรมดา

บริษัท ปิ่นทอง อินดัสเตรียล ปาร์ค จำกัด (มหาชน) บริษัท โฟร์เทียร์ คอนซัลแตนต์ จำกัด

ตารางที่ 3 (ต่อ) มาตรการป้องกันและแก้ไขผลกระทบสิ่งแวดล้อม **(ระยะดำเนินการ)** โครงการนิคมอุตสาหกรรมปิ่นทอง (โครงการ 6) ของบริษัท ปิ่นทอง อินดัสเตรียล ปาร์ค จำกัด (มหาชน)

องค์ประกอบทางสิ่งแวดล้อมและคุณค่าต่าง ๆ	มาตรการป้องกันและแก้ไขผลกระทบสิ่งแวดล้อม	สถานที่ดำเนินการ	ระยะเวลาดำเนินการ	ผู้รับผิดชอบ
3.1 การใช้ประโยชน์ที่ดิน (ต่อ)	• การศึกษาด้านอุตุนิยมวิทยา โดยให้รวบรวมข้อมูลอุตุนิยมวิทยาจากสถานีอุตุนิยมในพื้นที่ศึกษาหรือใกล้เคียง เพื่อเป็นตัวแทนของลักษณะอุตุนิยมวิทยาของพื้นที่ • การศึกษาด้านคุณภาพอากาศบริเวณพื้นที่โครงการจากการตรวจวัดโดยสถานีตรวจวัดคุณภาพอากาศแบบต่อเนื่อง (AQMs) บริเวณพื้นที่โครงการ • การศึกษาข้อมูลพื้นฐานคุณภาพอากาศในพื้นที่ที่เป็นตัวแทนที่คาดว่าจะได้รับผลกระทบด้านคุณภาพอากาศสูงสุดและพื้นที่ชุมชนที่คาดว่าจะได้รับผลกระทบจากการประเมินผลกระทบด้านคุณภาพอากาศด้วยแบบจำลองทางคณิตศาสตร์ • การศึกษาระดับเสียงบริเวณชุมชนโดยรอบพื้นที่โครงการ เพื่อเป็นข้อมูลระดับเสียงก่อนมีการพัฒนาโครงการเพื่อใช้ประเมินผลกระทบด้านระดับเสียงจากการดำเนินโครงการ • การศึกษาด้านคุณภาพน้ำผิวดินบริเวณพื้นที่โครงการ โดยการศึกษาข้อมูลคุณภาพน้ำผิวดิน บริเวณแหล่งรองรับน้ำทิ้งภายหลังผ่านการบำบัด	- ชุมชนโดยรอบพื้นที่โครงการ	- ตลอดระยะดำเนินการ	- บริษัท ปิ่นทอง อินดัสเตรียล ปาร์ค จำกัด (มหาชน)

ลงชื่อ..... ลงชื่อ..... ลงชื่อ.....

นายพีร์ ปัทมวรกุลชัย นายสุจินต์ เรียนวิริยะกิจ (นางชีวรัตน์ ศิลปรัตน์)

กรรมการผู้มีอำนาจลงนาม ผู้จัดทำรายงานการประเมินผลกระทบสิ่งแวดล้อมบุคคลธรรมดา

บริษัท ปิ่นทอง อินดัสเตรียล ปาร์ค จำกัด (มหาชน) บริษัท โฟร์เทียร์ คอนซัลแตนต์ จำกัด

ตารางที่ 3 (ต่อ) มาตรการป้องกันและแก้ไขผลกระทบสิ่งแวดล้อม **(ระยะดำเนินการ)** โครงการนิคมอุตสาหกรรมปิ่นทอง (โครงการ 6) ของบริษัท ปิ่นทอง อินดัสเตรียล ปาร์ค จำกัด (มหาชน)

องค์ประกอบทางสิ่งแวดล้อมและคุณค่าต่าง ๆ	มาตรการป้องกันและแก้ไขผลกระทบสิ่งแวดล้อม	สถานที่ดำเนินการ	ระยะเวลาดำเนินการ	ผู้รับผิดชอบ
3.1 การใช้ประโยชน์ที่ดิน (ต่อ)	• การศึกษาข้อมูลคุณภาพตะกอนท้องน้ำ เพื่อศึกษาการสะสม (Deposition) ของโลหะหนักบริเวณแหล่งรองรับน้ำทิ้งของโครงการ • ศึกษาข้อมูลทรัพยากรชีวภาพในน้ำ เพื่อศึกษาชนิด ความหลากหลายของแพลงก์ตอน สัตว์หน้าดิน และสัตว์น้ำ บริเวณแหล่งรองรับน้ำทิ้งของโครงการ	- ชุมชนโดยรอบพื้นที่โครงการ	- ตลอดระยะดำเนินการ	- บริษัท ปิ่นทอง อินดัสเตรียล ปาร์ค จำกัด (มหาชน)
	- พื้นที่สาธารณประโยชน์ที่ปรากฏอยู่ในพื้นที่โครงการ โครงการต้องไม่ปิดกั้น การใช้ประโยชน์ของประชาชนและบริหารจัดการ ดังนี้ 1) ทางสาธารณประโยชน์ • โครงการจะต้องเปิดให้ประชาชนในพื้นที่สามารถใช้ทางสาธารณประโยชน์ในการสัญจรได้ตามปกติ 2) ลำห้วย คลอง ลำรางสาธารณะ • โครงการจะไม่มีการปรับถมหรือเปลี่ยนแปลงสภาพการระบายน้ำเดิมของลำห้วย คลอง หรือลำรางสาธารณะที่ไหลผ่านพื้นที่โครงการ • โครงการต้องสนับสนุนหน่วยงานที่เกี่ยวข้องในการกำจัดวัชพืชขุดลอกลำห้วย คลอง ลำรางสาธารณะที่อยู่ในพื้นที่โครงการ รวมถึงคลองสาธารณะที่รองรับน้ำทิ้งของโครงการ ให้อยู่ในสภาพที่เหมาะสมอย่างน้อยปีละ 1 ครั้ง ก่อนเข้าช่วงฤดูฝน	- พื้นที่โครงการ	- ตลอดระยะดำเนินการ	- บริษัท ปิ่นทอง อินดัสเตรียล ปาร์ค จำกัด (มหาชน)

ลงชื่อ..... ลงชื่อ..... ลงชื่อ.....

นายพีร์ ปัทมวรกุลชัย นายสุจินต์ เรียนวิริยะกิจ (นางชีวรัตน์ ศิลปรัตน์)

กรรมการผู้มีอำนาจลงนาม ผู้จัดทำรายงานการประเมินผลกระทบสิ่งแวดล้อมบุคคลธรรมดา

บริษัท ปิ่นทอง อินดัสเตรียล ปาร์ค จำกัด (มหาชน) บริษัท โฟร์เทียร์ คอนซัลแตนต์ จำกัด

ตารางที่ 3 (ต่อ) มาตรการป้องกันและแก้ไขผลกระทบสิ่งแวดล้อม **(ระยะดำเนินการ)** โครงการนิคมอุตสาหกรรมปิ่นทอง (โครงการ 6) ของบริษัท ปิ่นทอง อินดัสเตรียล ปาร์ค จำกัด (มหาชน)

องค์ประกอบทางสิ่งแวดล้อมและคุณค่าต่าง ๆ	มาตรการป้องกันและแก้ไขผลกระทบสิ่งแวดล้อม	สถานที่ดำเนินการ	ระยะเวลาดำเนินการ	ผู้รับผิดชอบ
3.1 การใช้ประโยชน์ที่ดิน (ต่อ)	3) บริเวณพื้นที่ประชิดพื้นที่บุคคลอื่นที่เป็นที่พักอาศัยมีมาตรการในการป้องกันและแก้ไขผลกระทบสิ่งแวดล้อมต่อผู้อาศัยในพื้นที่ดังกล่าว ดังนี้ • จัดให้มีแนวกันชนความกว้างไม่น้อยกว่า 10 เมตร โดยไม้ยืนต้นเรือนยอดทรงพุ่มสูง ปลูกสลับ 3 แถวสลับฟันปลา มีการคัดเลือกพันธุ์ไม้ที่เหมาะสมกับการจัดการปัญหามลพิษในพื้นที่ โดยเป็นไม้ไม่ผลัดใบ หรือพรรณไม้ดั้งเดิมของท้องถิ่นที่มีความสูง และทรงพุ่มเหมาะสม มีคุณสมบัติในการดูดซับ (Adsorption) มลพิษต่าง ๆ ได้ • คัดเลือกโรงงานที่จะตั้งบริเวณดังกล่าวเป็นโรงงานที่มีผลกระทบต่อสิ่งแวดล้อมต่ำ • กำหนดให้โรงงานมีพื้นที่สีเขียว ร้อยละ 5 ของพื้นที่โรงงานทั้งหมด • ติดตามตรวจสอบผลกระทบสิ่งแวดล้อมโรงงานบริเวณดังกล่าวอย่างสม่ำเสมอ	- พื้นที่โครงการ	- ตลอดระยะดำเนินการ	- บริษัท ปิ่นทอง อินดัสเตรียล ปาร์ค จำกัด (มหาชน)

ลงชื่อ..... ลงชื่อ..... ลงชื่อ.....

นายพีร์ ปัทมวรกุลชัย นายสุจินต์ เรียนวิริยะกิจ (นางชีวรัตน์ ศิลปรัตน์)

กรรมการผู้มีอำนาจลงนาม ผู้จัดทำรายงานการประเมินผลกระทบสิ่งแวดล้อมบุคคลธรรมดา

บริษัท ปิ่นทอง อินดัสเตรียล ปาร์ค จำกัด (มหาชน) บริษัท โฟร์เทียร์ คอนซัลแตนต์ จำกัด

ตารางที่ 3 (ต่อ) มาตรการป้องกันและแก้ไขผลกระทบสิ่งแวดล้อม **(ระยะดำเนินการ)** โครงการนิคมอุตสาหกรรมปิ่นทอง (โครงการ 6) ของบริษัท ปิ่นทอง อินดัสเตรียล ปาร์ค จำกัด (มหาชน)

องค์ประกอบทางสิ่งแวดล้อมและคุณค่าต่าง ๆ	มาตรการป้องกันและแก้ไขผลกระทบสิ่งแวดล้อม	สถานที่ดำเนินการ	ระยะเวลาดำเนินการ	ผู้รับผิดชอบ
3.1 การใช้ประโยชน์ที่ดิน (ต่อ)	- การใช้ประโยชน์ที่ดินใต้แนวสายส่งไฟฟ้าแรงสูง ต้องเป็นไปตามประกาศการไฟฟ้าฝ่ายผลิตแห่งประเทศไทย เรื่อง ข้อกำหนดเพื่อความปลอดภัยในเขตเดินสายไฟฟ้า (ประกาศ ณ วันที่ 12 ธันวาคม พ.ศ. 2546) หรือกฎหมายที่เกี่ยวข้องฉบับล่าสุด	- พื้นที่โครงการ	- ตลอดระยะดำเนินการ	- บริษัท ปิ่นทอง อินดัสเตรียล ปาร์ค จำกัด (มหาชน)
	- แจ้งข้อมูลจำนวนคนงานของโรงงานอุตสาหกรรมในพื้นที่ให้องค์กรปกครองท้องถิ่นโดยรอบพื้นที่ 5 กิโลเมตร ทราบเพื่อเป็นข้อมูลในการวางแผนการรองรับการขยายตัวของชุมชน	- ชุมชนโดยรอบโครงการ	- ตลอดระยะดำเนินการ	- บริษัท ปิ่นทอง อินดัสเตรียล ปาร์ค จำกัด (มหาชน)
3.2 การใช้น้ำ	- โครงการต้องจัดให้มีระบบผลิตน้ำประปาขนาด 5,000 ลูกบาศก์เมตร/วัน เพื่อรองรับความต้องการใช้น้ำสำหรับพื้นที่ต่าง ๆ ภายในโครงการ และต้องควบคุมคุณภาพน้ำประปาตามมาตรฐานคุณภาพน้ำประปาของการประปาส่วนภูมิภาค	- พื้นที่โครงการ	- ตลอดระยะดำเนินการ	- บริษัท ปิ่นทอง อินดัสเตรียล ปาร์ค จำกัด (มหาชน)
	- กำหนดให้โรงงานอุตสาหกรรมและคลังสินค้าที่จะเข้ามาตั้งในโครงการ ต้องแจ้งปริมาณความต้องการใช้น้ำและต้องจัดให้มีถังเก็บน้ำประปา ซึ่งสามารถสำรองน้ำประปาได้อย่างน้อย 1 วัน	- พื้นที่โครงการ	- ตลอดระยะดำเนินการ	- บริษัท ปิ่นทอง อินดัสเตรียล ปาร์ค จำกัด (มหาชน)
	- โครงการจะต้องแจ้งโรงงานอุตสาหกรรม และสถานประกอบการที่จะเข้ามาตั้งในพื้นที่ให้ทราบว่าโครงการมีการใช้น้ำทิ้งหลังผ่านการบำบัดมาผสมน้ำดิบสำหรับผลิตน้ำประปา	- พื้นที่โครงการ	- ตลอดระยะดำเนินการ	- บริษัท ปิ่นทอง อินดัสเตรียล ปาร์ค จำกัด (มหาชน)

ลงชื่อ..... ลงชื่อ..... ลงชื่อ.....

นายพีร์ ปัทมวรกุลชัย นายสุจินต์ เรียนวิริยะกิจ (นางชีวรัตน์ ศิลปรัตน์)

กรรมการผู้มีอำนาจลงนาม ผู้จัดทำรายงานการประเมินผลกระทบสิ่งแวดล้อมบุคคลธรรมดา

บริษัท ปิ่นทอง อินดัสเตรียล ปาร์ค จำกัด (มหาชน) บริษัท โฟร์เทียร์ คอนซัลแตนต์ จำกัด

ตารางที่ 3 (ต่อ) มาตรการป้องกันและแก้ไขผลกระทบสิ่งแวดล้อม **(ระยะดำเนินการ)** โครงการนิคมอุตสาหกรรมปิ่นทอง (โครงการ 6) ของบริษัท ปิ่นทอง อินดัสเตรียล ปาร์ค จำกัด (มหาชน)

องค์ประกอบทางสิ่งแวดล้อมและคุณค่าต่าง ๆ	มาตรการป้องกันและแก้ไขผลกระทบสิ่งแวดล้อม	สถานที่ดำเนินการ	ระยะเวลาดำเนินการ	ผู้รับผิดชอบ
3.2 การใช้น้ำ (ต่อ)	- หมุนเวียนน้ำทิ้งที่ผ่านการบำบัดได้ตามเกณฑ์ส่วนหนึ่งกลับไปใช้รดน้ำบริเวณพื้นที่สีเขียวของโครงการ	- พื้นที่โครงการ	ตลอดระยะดำเนินการ	บริษัท ปิ่นทอง อินดัสเตรียล ปาร์ค จำกัด (มหาชน)
	- ติดตั้งเครื่อง Conductivity Online สำหรับตรวจวัดค่าการนำไฟฟ้าของน้ำเพื่อแปลค่าเป็นของแข็งละลายน้ำทั้งหมด (TDS) บริเวณระบบผสมและควบคุมคุณภาพน้ำดิบเพื่อควบคุมสัดส่วนในการผสมน้ำดิบให้มีค่าของแข็งละลายน้ำทั้งหมด (TDS) เป็นไปตามเกณฑ์กำหนด	- พื้นที่โครงการ	- ตลอดระยะดำเนินการ	- บริษัท ปิ่นทอง อินดัสเตรียล ปาร์ค จำกัด (มหาชน)
3.3 การคมนาคมขนส่ง	- กำหนดให้คนขับรถบรรทุกใช้ความเร็วรถไม่เกิน 40 กิโลเมตร/ชั่วโมง ในเขตพื้นที่ชุมชน สำหรับบริเวณพื้นที่โครงการ กำหนดให้ใช้ความเร็วไม่เกิน 30 กิโลเมตร/ชั่วโมง	- พื้นที่โครงการ	- ตลอดระยะดำเนินการ	- บริษัท ปิ่นทอง อินดัสเตรียล ปาร์ค จำกัด (มหาชน)
	- ประสานงานให้โรงงานภายในพื้นที่โครงการควบคุมน้ำหนักรถบรรทุกตามที่กฎหมายกำหนด และกวดขันพนักงานขับรถให้มีความระมัดระวังและปฏิบัติตามกฎจราจรอย่างเคร่งครัด	- ตลอดเส้นทางการขนส่ง/ภายในพื้นที่โครงการ	- ตลอดระยะดำเนินการ	- บริษัท ปิ่นทอง อินดัสเตรียล ปาร์ค จำกัด (มหาชน)
	- แจ้งให้โรงงานภายในพื้นที่โครงการควบคุมมลพิษจากยานพาหนะให้เป็นไปตามมาตรฐานการระบายมลพิษจากยานพาหนะ	- พื้นที่โครงการ	- ตลอดระยะดำเนินการ	- บริษัท ปิ่นทอง อินดัสเตรียล ปาร์ค จำกัด (มหาชน)
	- ติดตั้งป้ายจำกัดความเร็วรถบริเวณทางเข้า-ออกโครงการ และติดตั้งสันนูนชะลอความเร็ว ไม่เกิน 60 กิโลเมตร/ชั่วโมง	- พื้นที่โครงการ	- ตลอดระยะดำเนินการ	- บริษัท ปิ่นทอง อินดัสเตรียล ปาร์ค จำกัด (มหาชน)

ลงชื่อ..... ลงชื่อ..... ลงชื่อ.....

นายพีร์ ปัทมวรกุลชัย นายสุจินต์ เรียนวิริยะกิจ (นางชีวรัตน์ ศิลปรัตน์)

กรรมการผู้มีอำนาจลงนาม ผู้จัดทำรายงานการประเมินผลกระทบสิ่งแวดล้อมบุคคลธรรมดา

บริษัท ปิ่นทอง อินดัสเตรียล ปาร์ค จำกัด (มหาชน) บริษัท โฟร์เทียร์ คอนซัลแตนต์ จำกัด

ตารางที่ 3 (ต่อ) มาตรการป้องกันและแก้ไขผลกระทบสิ่งแวดล้อม **(ระยะดำเนินการ)** โครงการนิคมอุตสาหกรรมปิ่นทอง (โครงการ 6) ของบริษัท ปิ่นทอง อินดัสเตรียล ปาร์ค จำกัด (มหาชน)

องค์ประกอบทางสิ่งแวดล้อมและคุณค่าต่าง ๆ	มาตรการป้องกันและแก้ไขผลกระทบสิ่งแวดล้อม	สถานที่ดำเนินการ	ระยะเวลาดำเนินการ	ผู้รับผิดชอบ
3.3 การคมนาคมขนส่ง (ต่อ)	- เมื่อปริมาณจราจรบริเวณทางเข้าออกโครงการในช่วงเร่งด่วนมีสภาพจราจรหนาแน่น ให้โครงการขอความร่วมมือกับโรงงานภายในพื้นที่โครงการให้พิจารณากำหนดเวลาเข้างานหรือเลิกงานให้ต่างกัน	- พื้นที่โครงการ	- ตลอดระยะดำเนินการ	- บริษัท ปิ่นทอง อินดัสเตรียล ปาร์ค จำกัด (มหาชน)
	- ประสานงานไปยังโรงงานภายในพื้นที่โครงการจัดเตรียมรถโดยสารรับ-ส่งพนักงาน เพื่อลดปริมาณการจราจร	- พื้นที่โครงการ	- ตลอดระยะดำเนินการ	- บริษัท ปิ่นทอง อินดัสเตรียล ปาร์ค จำกัด (มหาชน)
	- หลีกเลี่ยงการขนส่งวัตถุดิบ-ผลิตภัณฑ์ในช่วงเวลาเช้า-เย็น ซึ่งเป็นชั่วโมงเร่งด่วน (06.00-08.00 น. และ 16.00-18.00 น.)	- ตลอดเส้นทางการขนส่ง/ภายในพื้นที่โครงการ	- ตลอดระยะดำเนินการ	- บริษัท ปิ่นทอง อินดัสเตรียล ปาร์ค จำกัด (มหาชน)
	- กำหนดห้ามรถยนต์ทุกชนิดจอดบริเวณริมถนนสาธารณะโดยเด็ดขาด เพื่อป้องกันการกีดขวางจราจรและลดโอกาสเกิดอุบัติเหตุ	- พื้นที่โครงการ	- ตลอดระยะดำเนินการ	- บริษัท ปิ่นทอง อินดัสเตรียล ปาร์ค จำกัด (มหาชน)
	- ติดตั้งป้ายสัญลักษณ์จราจรภายในโครงการตามมาตรฐานที่การนิคมอุตสาหกรรมแห่งประเทศไทยกำหนด โดยเฉพาะอย่างยิ่งบริเวณด้านหน้าและทางเข้า-ออก โครงการ	- พื้นที่โครงการ	- ตลอดระยะดำเนินการ	- บริษัท ปิ่นทอง อินดัสเตรียล ปาร์ค จำกัด (มหาชน)
	- ติดตั้งสัญลักษณ์จราจร เช่น ป้ายจำกัดความเร็ว ป้ายแสดงทางแยก เป็นต้น บริเวณถนนภายในพื้นที่โครงการ รวมทั้งติดตั้งสัญญาณไฟกระพริบในเขตพื้นที่ของโครงการ ก่อนทางเข้า-ออกของโครงการประมาณ 20 เมตร เพื่อความปลอดภัยของผู้ใช้เส้นทางดังกล่าว	- พื้นที่โครงการ	- ตลอดระยะดำเนินการ	- บริษัท ปิ่นทอง อินดัสเตรียล ปาร์ค จำกัด (มหาชน)

ลงชื่อ..... ลงชื่อ..... ลงชื่อ.....

นายพีร์ ปัทมวรกุลชัย นายสุจินต์ เรียนวิริยะกิจ (นางชีวรัตน์ ศิลปรัตน์)

กรรมการผู้มีอำนาจลงนาม ผู้จัดทำรายงานการประเมินผลกระทบสิ่งแวดล้อมบุคคลธรรมดา

บริษัท ปิ่นทอง อินดัสเตรียล ปาร์ค จำกัด (มหาชน) บริษัท โฟร์เทียร์ คอนซัลแตนต์ จำกัด

ตารางที่ 3 (ต่อ) มาตรการป้องกันและแก้ไขผลกระทบสิ่งแวดล้อม **(ระยะดำเนินการ)** โครงการนิคมอุตสาหกรรมปิ่นทอง (โครงการ 6) ของบริษัท ปิ่นทอง อินดัสเตรียล ปาร์ค จำกัด (มหาชน)

องค์ประกอบทางสิ่งแวดล้อมและคุณค่าต่าง ๆ	มาตรการป้องกันและแก้ไขผลกระทบสิ่งแวดล้อม	สถานที่ดำเนินการ	ระยะเวลาดำเนินการ	ผู้รับผิดชอบ
3.3 การคมนาคมขนส่ง (ต่อ)	- จัดให้มีเจ้าหน้าที่คอยอำนวยความสะดวกบริเวณทางเข้า-ออกของโครงการ ในชั่วโมงเร่งด่วน (06.00-08.00 น. และ 16.00-18.00 น.)	- พื้นที่โครงการ	- ตลอดระยะดำเนินการ	- บริษัท ปิ่นทอง อินดัสเตรียล ปาร์ค จำกัด (มหาชน)
	- โครงการจะประสานงานไปยังหน่วยงานที่เกี่ยวข้อง เช่น แขวงทางหลวง หรือหน่วยงานท้องถิ่นในพื้นที่รับผิดชอบ เป็นต้น ให้ทราบถึงปริมาณจราจรที่จะเกิดขึ้นจากการพัฒนาโครงการ เพื่อเป็นประโยชน์ในการวางแผนงานด้านการจราจร	- ทางหลวงแผ่นดินหมายเลข 3191	- ตลอดระยะดำเนินการ	- บริษัท ปิ่นทอง อินดัสเตรียล ปาร์ค จำกัด (มหาชน)
	- ประชาสัมพันธ์ผ่านผู้นำชุมชนโดยรอบพื้นที่โครงการเพื่อให้ประชาชนในพื้นที่ทราบถึงการเปิดใช้เส้นทางสาธารณประโยชน์ในพื้นที่โครงการ	- พื้นที่โครงการ	- ตลอดระยะดำเนินการ	- บริษัท ปิ่นทอง อินดัสเตรียล ปาร์ค จำกัด (มหาชน)
3.4 การระบายน้ำ และการป้องกันน้ำท่วม	- โครงการต้องกำจัดวัชพืชและทำความสะอาดรางระบายน้ำฝน รวมทั้งปรับปรุงรางระบายน้ำฝนภายในพื้นที่โครงการให้อยู่ในสภาพที่เหมาะสม อย่างน้อยปีละ 1 ครั้ง ในช่วงก่อนเข้าฤดูฝนหรือประมาณเดือนเมษายนหรือตามความเหมาะสม เพื่อให้สามารถระบายน้ำฝนได้ตามที่ออกแบบไว้	- พื้นที่โครงการ	- ตลอดระยะดำเนินการ	- บริษัท ปิ่นทอง อินดัสเตรียล ปาร์ค จำกัด (มหาชน)
	- โครงการจะต้องก่อสร้างรางระบายน้ำฝนซึ่งรับน้ำหลากจากภายนอกโครงการให้แล้วเสร็จก่อนเปิดดำเนินการ	- พื้นที่โครงการ	- ตลอดระยะดำเนินการ	- บริษัท ปิ่นทอง อินดัสเตรียล ปาร์ค จำกัด (มหาชน)

ลงชื่อ..... ลงชื่อ..... ลงชื่อ.....

นายพีร์ ปัทมวรกุลชัย นายสุจินต์ เรียนวิริยะกิจ (นางชีวรัตน์ ศิลปรัตน์)

กรรมการผู้มีอำนาจลงนาม ผู้จัดทำรายงานการประเมินผลกระทบสิ่งแวดล้อมบุคคลธรรมดา

บริษัท ปิ่นทอง อินดัสเตรียล ปาร์ค จำกัด (มหาชน) บริษัท โฟร์เทียร์ คอนซัลแตนต์ จำกัด

ตารางที่ 3 (ต่อ) มาตรการป้องกันและแก้ไขผลกระทบสิ่งแวดล้อม **(ระยะดำเนินการ)** โครงการนิคมอุตสาหกรรมปิ่นทอง (โครงการ 6) ของบริษัท ปิ่นทอง อินดัสเตรียล ปาร์ค จำกัด (มหาชน)

องค์ประกอบทางสิ่งแวดล้อมและคุณค่าต่าง ๆ	มาตรการป้องกันและแก้ไขผลกระทบสิ่งแวดล้อม	สถานที่ดำเนินการ	ระยะเวลาดำเนินการ	ผู้รับผิดชอบ
3.4 การระบายน้ำ และการป้องกันน้ำท่วม (ต่อ)	- ดูแลการระบายน้ำของโรงงานรายโรงไม่ให้ทิ้งน้ำเสียลงระบบระบายน้ำฝนและทางน้ำธรรมชาติ	- พื้นที่โครงการ	- ตลอดระยะดำเนินการ	- บริษัท ปิ่นทอง อินดัสเตรียล ปาร์ค จำกัด (มหาชน)
	- โครงการต้องจัดให้มีบ่อหน่วงน้ำฝนที่สามารถกักเก็บน้ำฝนส่วนที่เพิ่มขึ้นจากการพัฒนาโครงการในคาบอุบัติ 10 ปี ไม่น้อยกว่า 3 ชั่วโมง ดังนี้ • บ่อหน่วงน้ำฝน 1 ขนาด 337,596 ลูกบาศก์เมตร • บ่อหน่วงน้ำฝน 1 ขนาด 337,596 ลูกบาศก์เมตร • บ่อหน่วงน้ำฝน 2 ขนาด 35,355 ลูกบาศก์เมตร • บ่อหน่วงน้ำฝน 3 ขนาด 57,453 ลูกบาศก์เมตร • บ่อหน่วงน้ำฝน 4 ขนาด 24,881 ลูกบาศก์เมตร • บ่อหน่วงน้ำฝน 5 ขนาด 27,221 ลูกบาศก์เมตร	- พื้นที่โครงการ	- ตลอดระยะดำเนินการ	- บริษัท ปิ่นทอง อินดัสเตรียล ปาร์ค จำกัด (มหาชน)
	- โครงการต้องควบคุมอัตราการระบายน้ำฝนจากบ่อหน่วงน้ำฝน ดังนี้ • บ่อหน่วงน้ำฝน 1 ไม่เกิน 4.00 ลูกบาศก์เมตร/วินาที • บ่อหน่วงน้ำฝน 2 ไม่เกิน 2.00 ลูกบาศก์เมตร/วินาที • บ่อหน่วงน้ำฝน 3 จะรวบรวมน้ำฝนไปยังบ่อหน่วงน้ำฝน 4 • บ่อหน่วงน้ำฝน 4 ไม่เกิน 2.00 ลูกบาศก์เมตร/วินาที • บ่อหน่วงน้ำฝน 5 ไม่เกิน 0.80 ลูกบาศก์เมตร/วินาที	- พื้นที่โครงการ	- ตลอดระยะดำเนินการ	- บริษัท ปิ่นทอง อินดัสเตรียล ปาร์ค จำกัด (มหาชน)

ลงชื่อ..... ลงชื่อ.....
นายพีร์ ปัทมวรกุลชัย นายสุจินต์ เรียนวิริยะกิจ
กรรมการผู้มีอำนาจลงนาม
บริษัท ปิ่นทอง อินดัสเตรียล ปาร์ค จำกัด (มหาชน)

ลงชื่อ.....
(นางชีวรัตน์ ศิลปรัตน์)
ผู้จัดทำรายงานการประเมินผลกระทบสิ่งแวดล้อมบุคคลธรรมดา
บริษัท โฟร์เทียร์ คอนซัลแตนต์ จำกัด

ตารางที่ 3 (ต่อ) มาตรการป้องกันและแก้ไขผลกระทบสิ่งแวดล้อม **(ระยะดำเนินการ)** โครงการนิคมอุตสาหกรรมปิ่นทอง (โครงการ 6) ของบริษัท ปิ่นทอง อินดัสเตรียล ปาร์ค จำกัด (มหาชน)

องค์ประกอบทางสิ่งแวดล้อมและคุณค่าต่าง ๆ	มาตรการป้องกันและแก้ไขผลกระทบสิ่งแวดล้อม	สถานที่ดำเนินการ	ระยะเวลาดำเนินการ	ผู้รับผิดชอบ
3.4 การระบายน้ำ และการป้องกันน้ำท่วม (ต่อ)	- โครงการจะหยุดระบายน้ำฝนจากบ่อหน่วงน้ำฝน และน้ำทิ้งจากระบบบำบัดน้ำเสีย ดังนี้ • บ่อหน่วงน้ำฝน 1 เมื่อระดับน้ำในคลองมาบชมิ้นบริเวณจุดระบายน้ำมีค่า +52.75 เมตร (รทก.) • บ่อหน่วงน้ำฝน 2 เมื่อระดับน้ำในคลองมาบชมิ้นบริเวณจุดระบายน้ำมีค่า +52.75 เมตร (รทก.) • บ่อหน่วงน้ำฝน 4 และน้ำทิ้งจากระบบบำบัดน้ำเสีย เมื่อระดับน้ำในคลองควายขุดบ่อบริเวณจุดระบายน้ำ มีค่า +65.45 เมตร (รทก.) • บ่อหน่วงน้ำฝน 5 เมื่อระดับน้ำในรางระบายน้ำด้านหน้าโครงการบริเวณจุดระบายน้ำ มีค่า +53.25 เมตร (รทก.)	- สำรางสาธารณประโยชน์	- ตลอดระยะดำเนินการ	- บริษัท ปิ่นทอง อินดัสเตรียล ปาร์ค จำกัด (มหาชน)
	- ติดตั้งเครื่องมือตรวจวัดคุณภาพน้ำแบบต่อเนื่อง BOD/COD Online เพื่อตรวจวัดคุณภาพน้ำบริเวณบ่อหน่วงน้ำฝน 1 และบ่อหน่วงน้ำฝน 2	- บ่อหน่วงน้ำฝน 1 - บ่อหน่วงน้ำฝน 2	- ตลอดระยะดำเนินการ	- บริษัท ปิ่นทอง อินดัสเตรียล ปาร์ค จำกัด (มหาชน)
	- โครงการต้องมีการตรวจสอบสภาพของท่อลอด (Box Culvert) และท่อคอนกรีตซึ่งรวบรวมน้ำฝนของโครงการให้อยู่ในสภาพดี เพื่อป้องกันกันขยะและเศษวัชพืช ไปอุดตันการระบายน้ำ	- สำรางสาธารณประโยชน์	- ตลอดระยะดำเนินการ	- บริษัท ปิ่นทอง อินดัสเตรียล ปาร์ค จำกัด (มหาชน)

ลงชื่อ..... ลงชื่อ.....
นายพีร์ ปัทมวรกุลชัย นายสุจินต์ เรียนวิริยะกิจ
กรรมการผู้มีอำนาจลงนาม
บริษัท ปิ่นทอง อินดัสเตรียล ปาร์ค จำกัด (มหาชน)

ลงชื่อ.....
(นางชีวรัตน์ ศิลปรัตน์)
ผู้จัดทำรายงานการประเมินผลกระทบสิ่งแวดล้อมบุคคลธรรมดา
บริษัท โฟร์เทียร์ คอนซัลแตนต์ จำกัด

ตารางที่ 3 (ต่อ) มาตรการป้องกันและแก้ไขผลกระทบสิ่งแวดล้อม **(ระยะดำเนินการ)** โครงการนิคมอุตสาหกรรมปิ่นทอง (โครงการ 6) ของบริษัท ปิ่นทอง อินดัสเตรียล ปาร์ค จำกัด (มหาชน)

องค์ประกอบทางสิ่งแวดล้อมและคุณค่าต่าง ๆ	มาตรการป้องกันและแก้ไขผลกระทบสิ่งแวดล้อม	สถานที่ดำเนินการ	ระยะเวลาดำเนินการ	ผู้รับผิดชอบ
3.4 การระบายน้ำ และการป้องกันน้ำท่วม (ต่อ)	- ติดตั้งเสาวัดระดับความลึกของลำรางสาธารณประโยชน์ที่มีการระบายน้ำฝนออกนอกพื้นที่โครงการให้สามารถมองเห็นได้ชัดเจน	- ลำรางสาธารณประโยชน์	- ตลอดระยะดำเนินการ	- บริษัท ปิ่นทอง อินดัสเตรียล ปาร์ค จำกัด (มหาชน)
	- โครงการต้องติดตั้งป้ายประชาสัมพันธ์ที่กำหนดระดับหยุดสูบน้ำฝนออกจากพื้นที่โครงการ บริเวณคลองมาบขมิ้นบริเวณจุดระบายน้ำที่ระดับ +52.75 เมตร (รทก.) คลองควายขุดบ่อบริเวณจุดระบายน้ำที่ระดับ +65.45 เมตร (รทก.) รางระบายน้ำด้านหน้าโครงการบริเวณจุดระบายน้ำ ที่ระดับ +53.25 เมตร (รทก.) และระบุอัตราการระบายน้ำฝน บริเวณจุดระบายน้ำฝนและน้ำทิ้งของโครงการ	- ลำรางสาธารณประโยชน์	- ตลอดระยะดำเนินการ	- บริษัท ปิ่นทอง อินดัสเตรียล ปาร์ค จำกัด (มหาชน)
	- โครงการจะแจ้งข้อมูลอัตราการระบายน้ำฝน และน้ำทิ้งที่ระบายลงสู่คลองควายขุดบ่อ และคลองมาบขมิ้น ให้องค์การบริหารส่วนตำบลนิคมพัฒนาและองค์การบริหารส่วนตำบลแม่น้ำคู้ ได้รับทราบเพื่อเป็นข้อมูลในการบริหารจัดการน้ำในภาพรวมของพื้นที่	- ลำรางสาธารณประโยชน์	- ตลอดระยะดำเนินการ	- บริษัท ปิ่นทอง อินดัสเตรียล ปาร์ค จำกัด (มหาชน)
	- ประสานและสนับสนุนองค์การบริหารส่วนตำบลนิคมพัฒนาและองค์การบริหารส่วนตำบลแม่น้ำคู้ และหน่วยงานที่เกี่ยวข้องในการกำจัดวัชพืช ขุดลอกคลองสาธารณะที่เป็นแหล่งรองรับน้ำฝน และน้ำทิ้งของโครงการ ได้แก่ คลองควายขุดบ่อ คลองมาบขมิ้น รวมทั้ง	- ลำรางสาธารณประโยชน์	- ตลอดระยะดำเนินการ	- บริษัท ปิ่นทอง อินดัสเตรียล ปาร์ค จำกัด (มหาชน)

ลงชื่อ..... ลงชื่อ.....
นายพีร์ ปัทมวรกุลชัย นายสุจินต์ เรียนวิริยะกิจ
กรรมการผู้มีอำนาจลงนาม
บริษัท ปิ่นทอง อินดัสเตรียล ปาร์ค จำกัด (มหาชน)

ลงชื่อ.....
(นางชีวรัตน์ ศิลปรัตน์)
ผู้จัดทำรายงานการประเมินผลกระทบสิ่งแวดล้อมบุคคลธรรมดา
บริษัท โฟร์เทียร์ คอนซัลแตนต์ จำกัด

ตารางที่ 3 (ต่อ) มาตรการป้องกันและแก้ไขผลกระทบสิ่งแวดล้อม **(ระยะดำเนินการ)** โครงการนิคมอุตสาหกรรมปิ่นทอง (โครงการ 6) ของบริษัท ปิ่นทอง อินดัสเตรียล ปาร์ค จำกัด (มหาชน)

องค์ประกอบทางสิ่งแวดล้อมและคุณค่าต่าง ๆ	มาตรการป้องกันและแก้ไขผลกระทบสิ่งแวดล้อม	สถานที่ดำเนินการ	ระยะเวลาดำเนินการ	ผู้รับผิดชอบ
3.4 การระบายน้ำ และการป้องกันน้ำท่วม (ต่อ)	คลองหนองหว้า เพื่อฟื้นคืนสภาพคลองสาธารณะให้มีสภาพการระบายน้ำที่ดีให้สามารถรองรับน้ำฝนภายหลังการพัฒนาโครงการได้อย่างเพียงพอ โดยไม่เกิดผลกระทบต่อพื้นที่ท้ายน้ำ	- ลำรางสาธารณประโยชน์	- ตลอดระยะดำเนินการ	- บริษัท ปิ่นทอง อินดัสเตรียล ปาร์ค จำกัด (มหาชน)
3.5 การจัดการของเสีย	- จัดทำทะเบียนรายชื่อหน่วยงานที่ได้รับอนุญาตกำจัดของเสีย โดยจำแนกตามประเภทของเสียที่ได้รับอนุญาตกำจัด เพื่อใช้เป็นฐานข้อมูลในการคัดเลือกหน่วยงานเข้ามารับของเสียไปกำจัด รวมทั้งแลกเปลี่ยนข้อมูลกับโรงงานต่าง ๆ ที่ต้องการทราบข้อมูลเกี่ยวกับหน่วยงานที่ได้รับอนุญาตกำจัดของเสีย	- พื้นที่โครงการ	- ตลอดระยะดำเนินการ	- บริษัท ปิ่นทอง อินดัสเตรียล ปาร์ค จำกัด (มหาชน)
	- กำหนดให้มีศูนย์แลกเปลี่ยนวัสดุเหลือใช้ภายในโครงการ โดยมีโครงสร้างการบริหารศูนย์ฯ ดังรูปที่ 25	- พื้นที่โครงการ	- ตลอดระยะดำเนินการ	- บริษัท ปิ่นทอง อินดัสเตรียล ปาร์ค จำกัด (มหาชน)
	- จัดทำคู่มือในการจัดการมูลฝอยและกากของเสียเพื่อให้โรงงานนำไปเป็นแนวทางในการดำเนินการได้อย่างถูกต้องและนำไปยึดถือปฏิบัติตามที่โครงการได้กำหนดไว้	- พื้นที่โครงการ	- ตลอดระยะดำเนินการ	- บริษัท ปิ่นทอง อินดัสเตรียล ปาร์ค จำกัด (มหาชน)
	- กำหนดมาตรการส่งเสริมการลดปริมาณมูลฝอยและกากอุตสาหกรรม ดังนี้	- พื้นที่โครงการ	- ตลอดระยะดำเนินการ	- บริษัท ปิ่นทอง อินดัสเตรียล ปาร์ค จำกัด (มหาชน)

ลงชื่อ..... ลงชื่อ.....
นายพีร์ ปัทมวรกุลชัย นายสุจินต์ เรียนวิริยะกิจ
กรรมการผู้มีอำนาจลงนาม
บริษัท ปิ่นทอง อินดัสเตรียล ปาร์ค จำกัด (มหาชน)

ลงชื่อ.....
(นางชีวรัตน์ ศิลปรัตน์)
ผู้จัดทำรายงานการประเมินผลกระทบสิ่งแวดล้อมบุคคลธรรมดา
บริษัท โฟร์เทียร์ คอนซัลแตนต์ จำกัด

ตารางที่ 3 (ต่อ) มาตรการป้องกันและแก้ไขผลกระทบสิ่งแวดล้อม **(ระยะดำเนินการ)** โครงการนิคมอุตสาหกรรมปิ่นทอง (โครงการ 6) ของบริษัท ปิ่นทอง อินดัสเตรียล ปาร์ค จำกัด (มหาชน)

องค์ประกอบทางสิ่งแวดล้อมและคุณค่าต่าง ๆ	มาตรการป้องกันและแก้ไขผลกระทบสิ่งแวดล้อม	สถานที่ดำเนินการ	ระยะเวลาดำเนินการ	ผู้รับผิดชอบ
3.5 การจัดการของเสีย (ต่อ)	• โรงงานภายในพื้นที่โครงการ จะต้องมีระบบการคัดแยกมูลฝอย และกากอุตสาหกรรมอย่างเหมาะสมเพื่อให้สามารถแยกกากของเสียกลับมาใช้ใหม่ • ประชาสัมพันธ์ให้โรงงานภายในพื้นที่โครงการ ทำการคัดแยกมูลฝอยและกากอุตสาหกรรม และจัดการตามหลักวิชาการ	- พื้นที่โครงการ	- ตลอดระยะดำเนินการ	- บริษัท ปิ่นทอง อินดัสเตรียล ปาร์ค จำกัด (มหาชน)
	- ให้โครงการประสานงานองค์การบริหารส่วนตำบลนิคมพัฒนาและองค์การบริหารส่วนตำบลแม่น้ำคู้ เข้ามาดำเนินการเก็บขนมูลฝอยที่เกิดขึ้นภายในโครงการเพื่อนำไปกำจัด	- พื้นที่โครงการ	- ตลอดระยะดำเนินการ	- บริษัท ปิ่นทอง อินดัสเตรียล ปาร์ค จำกัด (มหาชน)
	- ควบคุมให้โรงงานในพื้นที่โครงการปฏิบัติตามประกาศกระทรวงอุตสาหกรรม เรื่อง การจัดการสิ่งปฏิกูลหรือวัสดุที่ไม่ใช้แล้ว พ.ศ. 2566 หรือกฎหมายอื่นที่เกี่ยวข้องฉบับล่าสุด • กำหนดให้โรงงานในพื้นที่โครงการต้องจัดเตรียมสถานที่จัดเก็บของเสียอย่างเพียงพอและจะต้องมีการแยกสถานที่จัดเก็บของเสียอันตรายและของเสียไม่อันตรายออกจากกัน	- พื้นที่โครงการ	- ตลอดระยะดำเนินการ	- บริษัท ปิ่นทอง อินดัสเตรียล ปาร์ค จำกัด (มหาชน)
	- ตรวจประเมิน (Audit) โรงงานที่เข้ามารับกำจัดกากของเสียในโครงการอย่างต่อเนื่อง ปีละ 1 ครั้ง	- โรงงานที่เข้ามารับกำจัดของเสียในโครงการ	- ตลอดระยะดำเนินการ	- บริษัท ปิ่นทอง อินดัสเตรียล ปาร์ค จำกัด (มหาชน)

ลงชื่อ..... ลงชื่อ..... ลงชื่อ.....
นายพีร์ ปัทมวรกุลชัย นายสุจินต์ เรียนวิริยะกิจ (นางชีวรัตน์ ศิลปรัตน์)
กรรมการผู้มีอำนาจลงนาม ผู้จัดทำรายงานการประเมินผลกระทบสิ่งแวดล้อมบุคคลธรรมดา
บริษัท ปิ่นทอง อินดัสเตรียล ปาร์ค จำกัด (มหาชน) บริษัท โฟร์เทียร์ คอนซัลแตนต์ จำกัด

ตารางที่ 3 (ต่อ) มาตรการป้องกันและแก้ไขผลกระทบสิ่งแวดล้อม **(ระยะดำเนินการ)** โครงการนิคมอุตสาหกรรมปิ่นทอง (โครงการ 6) ของบริษัท ปิ่นทอง อินดัสเตรียล ปาร์ค จำกัด (มหาชน)

องค์ประกอบทางสิ่งแวดล้อมและคุณค่าต่าง ๆ	มาตรการป้องกันและแก้ไขผลกระทบสิ่งแวดล้อม	สถานที่ดำเนินการ	ระยะเวลาดำเนินการ	ผู้รับผิดชอบ
3.5 การจัดการของเสีย (ต่อ)	- โครงการกำหนดแนวทางในการจัดการมูลฝอยในพื้นที่ ดังนี้ **1) การจัดการมูลฝอย** • จัดเตรียมภาชนะรองรับมูลฝอย จัดวางในพื้นที่ต่าง ๆ ให้เพียงพอ โดยพิจารณาจากปริมาณและลักษณะของขยะทั่วไปที่เกิดจากโรงงานต่าง ๆ ทั้งนี้ ให้แยกชนิดของภาชนะรองรับมูลฝอยระหว่างมูลฝอยทั่วไป และมูลฝอยที่สามารถนำกลับมาใช้ประโยชน์ใหม่ได้ เพื่อให้การเก็บขนและการจัดการมีประสิทธิภาพยิ่งขึ้น • กำหนดให้โรงงานต่าง ๆ ในพื้นที่โครงการ จัดเตรียมภาชนะรองรับมูลฝอยให้มีความเหมาะสม มีฝาปิดมิดชิด และเพียงพอกับปริมาณมูลฝอยที่เกิดขึ้น เก็บรวบรวมในบริเวณ ที่มีหลังคาปกคลุม และสามารถขนถ่ายได้โดยสะดวก • กำหนดให้โรงงานต่าง ๆ ภายในพื้นที่โครงการ ต้องบันทึกปริมาณมูลฝอยที่ส่งให้หน่วยงานที่ได้รับอนุญาตจากองค์การบริหารส่วนตำบลนิคมพัฒนาและองค์การบริหารส่วนตำบลแม่น้ำคู้ หรือหน่วยงานที่ราชการอนุญาตรับไปกำจัด ให้โครงการทราบทุก 6 เดือน	- พื้นที่โครงการ	- ตลอดระยะดำเนินการ	- บริษัท ปิ่นทอง อินดัสเตรียล ปาร์ค จำกัด (มหาชน)

ลงชื่อ..... ลงชื่อ..... ลงชื่อ.....
นายพีร์ ปัทมวรกุลชัย นายสุจินต์ เรียนวิริยะกิจ (นางชีวรัตน์ ศิลปรัตน์)
กรรมการผู้มีอำนาจลงนาม ผู้จัดทำรายงานการประเมินผลกระทบสิ่งแวดล้อมบุคคลธรรมดา
บริษัท ปิ่นทอง อินดัสเตรียล ปาร์ค จำกัด (มหาชน) บริษัท โฟร์เทียร์ คอนซัลแตนต์ จำกัด

ตารางที่ 3 (ต่อ) มาตรการป้องกันและแก้ไขผลกระทบสิ่งแวดล้อม **(ระยะดำเนินการ)** โครงการนิคมอุตสาหกรรมปิ่นทอง (โครงการ 6) ของบริษัท ปิ่นทอง อินดัสเตรียล ปาร์ค จำกัด (มหาชน)

องค์ประกอบทางสิ่งแวดล้อมและคุณค่าต่าง ๆ	มาตรการป้องกันและแก้ไขผลกระทบสิ่งแวดล้อม	สถานที่ดำเนินการ	ระยะเวลาดำเนินการ	ผู้รับผิดชอบ
3.5 การจัดการของเสีย (ต่อ)	• กำหนดให้โรงงานต่าง ๆ ที่เข้ามาตั้งในโครงการกำหนดเป้าหมายการลดปริมาณกากของเสียที่เกิดขึ้น ตามแนวทาง 3Rs โดยระบุระยะเวลาในการดำเนินการ และติดตามผล • โครงการจะต้องรวบรวมสถิติปริมาณมูลฝอยที่เกิดขึ้นภายในพื้นที่โครงการ เสนอต่อการนิคมอุตสาหกรรมแห่งประเทศไทยทราบทุก 1 ปี เพื่อให้หน่วยงานที่เกี่ยวข้องสามารถประเมินศักยภาพและคาดการณ์ปริมาณมูลฝอยที่จะเกิดขึ้นในอนาคต รวมถึงวางแผนในการเก็บขนและกำจัดมูลฝอยได้อย่างเพียงพอ **2) การจัดการสิ่งปฏิกูลและวัสดุที่ไม่ใช้แล้ว** • โครงการจะต้องระบุลงในแนบท้ายสัญญาจัดซื้อที่ดิน กำหนดให้โรงงานแจ้งชนิด ประเภท ปริมาณและลักษณะของเสียแต่ละประเภทที่เกิดขึ้น วิธีการขนส่งให้บริษัทที่ได้รับอนุญาตจากกรมโรงงานอุตสาหกรรม พร้อมทั้งส่งใบกำกับการขนส่งกากของเสีย (Manifest Form) ให้โครงการรับทราบทุกครั้งที่มีการขนส่งกากของเสียออกนอกพื้นที่โรงงาน และบันทึกข้อมูลดังกล่าวให้โครงการทราบทุก 6 เดือน	- โรงงานที่จะเข้ามาตั้งในพื้นที่โครงการ	- ตลอดระยะดำเนินการ	- บริษัท ปิ่นทอง อินดัสเตรียล ปาร์ค จำกัด (มหาชน)

ลงชื่อ..... ลงชื่อ..... ลงชื่อ.....

นายพีร์ ปัทมวรกุลชัย — นายสุจินต์ เรียนวิริยะกิจ — (นางชีวรัตน์ ศิลปรัตน์)

กรรมการผู้มีอำนาจลงนาม — ผู้จัดทำรายงานการประเมินผลกระทบสิ่งแวดล้อมบุคคลธรรมดา

บริษัท ปิ่นทอง อินดัสเตรียล ปาร์ค จำกัด (มหาชน) — บริษัท โฟร์เทียร์ คอนซัลแตนต์ จำกัด

ตารางที่ 3 (ต่อ) มาตรการป้องกันและแก้ไขผลกระทบสิ่งแวดล้อม **(ระยะดำเนินการ)** โครงการนิคมอุตสาหกรรมปิ่นทอง (โครงการ 6) ของบริษัท ปิ่นทอง อินดัสเตรียล ปาร์ค จำกัด (มหาชน)

องค์ประกอบทางสิ่งแวดล้อมและคุณค่าต่าง ๆ	มาตรการป้องกันและแก้ไขผลกระทบสิ่งแวดล้อม	สถานที่ดำเนินการ	ระยะเวลาดำเนินการ	ผู้รับผิดชอบ
3.5 การจัดการของเสีย (ต่อ)	• จัดให้มีการสุ่มตรวจประเมิน (Audit) การจัดการของเสียของโรงงานในโครงการ โดยจัดส่งตัวแทนคณะทำงานเข้าตรวจสอบเป็นประจำทุกปี • กำหนดให้โรงงานต่าง ๆ จัดส่งรายละเอียดเกี่ยวกับ ชนิด ประเภท ปริมาณ คุณภาพ และราคาของเสียให้โครงการ เพื่อเป็นข้อมูลสำหรับศูนย์การแลกเปลี่ยนวัสดุเหลือใช้ (Waste Exchange Center; WEC) สำหรับเป็นข้อมูลให้ผู้ต้องการของเสีย ผู้รับกำจัดของเสีย ได้รับทราบ และใช้เป็นข้อมูลในการวางแผนการใช้ประโยชน์จากของเสียให้มากที่สุด พร้อมทั้งรายงานข้อมูลให้โครงการทราบทุกปี	- โรงงานที่จะเข้ามาตั้งในพื้นที่โครงการ	- ตลอดระยะดำเนินการ	- บริษัท ปิ่นทอง อินดัสเตรียล ปาร์ค จำกัด (มหาชน)
	(1) **กากอุตสาหกรรมที่ไม่ใช่ของเสียอันตราย** • กากของเสียอุตสาหกรรมที่ไม่ใช่ของเสียอันตราย เมื่อมีปริมาณมากเพียงพอและ/หรือภายใน 90 วัน โรงงานจะต้องประสานงานกับบริษัทที่ได้รับอนุญาตจากกรมโรงงานอุตสาหกรรมมารับไปกำจัดอย่างถูกวิธีต่อไป • กรณีเป็นของเสียที่สามารถนำกลับไปใช้ประโยชน์ใหม่ได้ จะทำการคัดแยกและประสานงานให้บริษัทที่ได้รับ	- พื้นที่โครงการ	- ตลอดระยะดำเนินการ	- บริษัท ปิ่นทอง อินดัสเตรียล ปาร์ค จำกัด (มหาชน)

ลงชื่อ..... ลงชื่อ..... ลงชื่อ.....

นายพีร์ ปัทมวรกุลชัย — นายสุจินต์ เรียนวิริยะกิจ — (นางชีวรัตน์ ศิลปรัตน์)

กรรมการผู้มีอำนาจลงนาม — ผู้จัดทำรายงานการประเมินผลกระทบสิ่งแวดล้อมบุคคลธรรมดา

บริษัท ปิ่นทอง อินดัสเตรียล ปาร์ค จำกัด (มหาชน) — บริษัท โฟร์เทียร์ คอนซัลแตนต์ จำกัด

ตารางที่ 3 (ต่อ) มาตรการป้องกันและแก้ไขผลกระทบสิ่งแวดล้อม **(ระยะดำเนินการ)** โครงการนิคมอุตสาหกรรมปิ่นทอง (โครงการ 6) ของบริษัท ปิ่นทอง อินดัสเตรียล ปาร์ค จำกัด (มหาชน)

องค์ประกอบทางสิ่งแวดล้อมและคุณค่าต่าง ๆ	มาตรการป้องกันและแก้ไขผลกระทบสิ่งแวดล้อม	สถานที่ดำเนินการ	ระยะเวลาดำเนินการ	ผู้รับผิดชอบ
3.5 การจัดการของเสีย (ต่อ)	อนุญาตจากทางราชการเข้ามาดำเนินการเก็บขนเพื่อคัดแยกหรือนำไปใช้ให้เกิดประโยชน์สูงสุด • กำหนดให้โรงงานภายในพื้นที่โครงการรวบรวมข้อมูลเกี่ยวกับการแลกเปลี่ยนของเสีย (Waste Exchange) ในส่วนที่เกี่ยวข้องกับโรงงาน เพื่อใช้เป็นข้อมูลในการวางแผนการใช้ประโยชน์จากของเสียให้มากที่สุด พร้อมทั้งรายงานข้อมูลให้โครงการทราบทุกปี **(2) กากอุตสาหกรรมที่เป็นของเสียอันตราย** • กากอุตสาหกรรมที่เป็นของเสียอันตราย เมื่อมีปริมาณมากเพียงพอหรือภายใน 90 วัน ประสานงานกับบริษัทที่ได้รับอนุญาตจากกรมโรงงานอุตสาหกรรมมารับนำไปกำจัดอย่างถูกวิธีต่อไป • โรงงานแต่ละแห่งจะต้องจัดเตรียมภาชนะมีลักษณะทนทานต่อการกัดกร่อนและมีฝาปิดมิดชิดไม่รั่วซึม พร้อมทั้งมีป้ายแจ้งรายละเอียดที่เก็บรักษาให้ชัดเจน เพื่อจัดเก็บและรวบรวมกากอุตสาหกรรมที่เป็นของเสียอันตรายก่อนประสานงานให้บริษัทที่รับกำจัดกากของเสียอันตรายที่ได้รับอนุญาตจากกรมโรงงานอุตสาหกรรมรับไปกำจัด	- พื้นที่โครงการ	- ตลอดระยะดำเนินการ	- บริษัท ปิ่นทอง อินดัสเตรียล ปาร์ค จำกัด (มหาชน)

ลงชื่อ..... ลงชื่อ..... ลงชื่อ.....

นายพีร์ ปัทมวรกุลชัย นายสุจินต์ เรียนวิริยะกิจ (นางชีวรัตน์ ศิลปรัตน์)

กรรมการผู้มีอำนาจลงนาม ผู้จัดทำรายงานการประเมินผลกระทบสิ่งแวดล้อมบุคคลธรรมดา

บริษัท ปิ่นทอง อินดัสเตรียล ปาร์ค จำกัด (มหาชน) บริษัท โฟร์เทียร์ คอนซัลแตนต์ จำกัด

ตารางที่ 3 (ต่อ) มาตรการป้องกันและแก้ไขผลกระทบสิ่งแวดล้อม **(ระยะดำเนินการ)** โครงการนิคมอุตสาหกรรมปิ่นทอง (โครงการ 6) ของบริษัท ปิ่นทอง อินดัสเตรียล ปาร์ค จำกัด (มหาชน)

องค์ประกอบทางสิ่งแวดล้อมและคุณค่าต่าง ๆ	มาตรการป้องกันและแก้ไขผลกระทบสิ่งแวดล้อม	สถานที่ดำเนินการ	ระยะเวลาดำเนินการ	ผู้รับผิดชอบ
3.5 การจัดการของเสีย (ต่อ)	• โรงงานต้องรวบรวมข้อมูลการจัดการกากของเสียอันตรายในรูปแบบเอกสารกำกับการขนส่งของเสีย (Manifest Form) แจ้งให้หน่วยงานทราบทุกครั้ง • การขนส่งกากของเสียอันตรายจะต้องพิจารณาเลือกผู้รับขนส่งกากของเสียที่ได้รับอนุญาตจากกรมโรงงานอุตสาหกรรมซึ่งขึ้นทะเบียนและมีระบบติดตามขนส่งด้วย GPS เพื่อให้มั่นใจได้ว่าของเสียอันตรายจากโรงงานได้ขนส่งไปที่สถานที่รับกำจัดและมีการกำจัดอย่างถูกต้องตามที่ระบุในเอกสารกำกับการขนส่ง (Manifest) **(3) กากตะกอนจากระบบบำบัดน้ำเสียและระบบผลิตน้ำประปา** • กำหนดให้มีการตรวจวิเคราะห์หาปริมาณโลหะหนักจากระบบบำบัดน้ำเสียและระบบผลิตน้ำประปาของโครงการตามประกาศกระทรวงอุตสาหกรรม เรื่อง การจัดการสิ่งปฏิกูลหรือวัสดุที่ไม่ใช้แล้ว พ.ศ. 2566 หรือกฎหมายอื่นที่เกี่ยวข้องฉบับล่าสุด เพื่อตรวจสอบว่าตะกอนดังกล่าวเป็นของเสียอันตรายหรือของเสียไม่เป็นอันตรายและประสานงานให้บริษัทที่ได้รับอนุญาต จากกรมโรงงานอุตสาหกรรมรับไปบำบัด/กำจัดอย่างถูกหลักวิชาการต่อไป	- พื้นที่โครงการ	- ตลอดระยะดำเนินการ	- บริษัท ปิ่นทอง อินดัสเตรียล ปาร์ค จำกัด (มหาชน)

ลงชื่อ..... ลงชื่อ..... ลงชื่อ.....

นายพีร์ ปัทมวรกุลชัย นายสุจินต์ เรียนวิริยะกิจ (นางชีวรัตน์ ศิลปรัตน์)

กรรมการผู้มีอำนาจลงนาม ผู้จัดทำรายงานการประเมินผลกระทบสิ่งแวดล้อมบุคคลธรรมดา

บริษัท ปิ่นทอง อินดัสเตรียล ปาร์ค จำกัด (มหาชน) บริษัท โฟร์เทียร์ คอนซัลแตนต์ จำกัด

ตารางที่ 3 (ต่อ) มาตรการป้องกันและแก้ไขผลกระทบสิ่งแวดล้อม **(ระยะดำเนินการ)** โครงการนิคมอุตสาหกรรมปิ่นทอง (โครงการ 6) ของบริษัท ปิ่นทอง อินดัสเตรียล ปาร์ค จำกัด (มหาชน)

องค์ประกอบทางสิ่งแวดล้อมและคุณค่าต่าง ๆ	มาตรการป้องกันและแก้ไขผลกระทบสิ่งแวดล้อม	สถานที่ดำเนินการ	ระยะเวลาดำเนินการ	ผู้รับผิดชอบ
3.5 การจัดการของเสีย (ต่อ)	- โครงการจะต้องตรวจสอบปริมาณตะกอน เป็นประจำทุก 6 เดือน หากปริมาณตะกอนถึงระดับที่จะต้องขุดลอกเพื่อนำตะกอนไปกำจัด โครงการจะประสานงานให้ห้องปฏิบัติการที่ได้รับอนุญาตจากกรมโรงงานอุตสาหกรรม เข้ามาดำเนินการเก็บตัวอย่างตะกอนเพื่อนำไปตรวจสอบลักษณะสมบัติตาม ประกาศกระทรวงอุตสาหกรรม เรื่อง การจัดการสิ่งปฏิกูลหรือวัสดุที่ไม่ใช้แล้ว พ.ศ. 2566 ว่ากากตะกอนเป็นของเสียอันตรายหรือไม่ ก่อนนำไปบำบัด/กำจัดอย่างถูกหลักวิชาการ	- พื้นที่โครงการ	- ตลอดระยะดำเนินการ	- บริษัท ปิ่นทอง อินดัสเตรียล ปาร์ค จำกัด (มหาชน)
4. คุณค่าคุณภาพชีวิต 4.1 สภาพเศรษฐกิจ-สังคม	- โครงการจะต้องประชาสัมพันธ์ข้อมูลการจัดการสิ่งแวดล้อม เช่น การควบคุมมลพิษจากปล่องระบาย ระบบบำบัดน้ำเสีย ระบบการจัดการมูลฝอยและกากของเสีย เป็นต้น แก่ชุมชนโดยรอบพื้นที่โครงการในรัศมี 5 กิโลเมตร โดยเลือกรูปแบบการประชาสัมพันธ์ที่เหมาะสม เช่น แผ่นพับ การประชุม หรือวิทยุชุมชน	- ชุมชนโดยรอบพื้นที่โครงการ	- ตลอดระยะดำเนินการ	- บริษัท ปิ่นทอง อินดัสเตรียล ปาร์ค จำกัด (มหาชน)
	- โครงการต้องจัดทำแผนงานด้านมวลชนสัมพันธ์ จัดตั้งคณะกรรมการ โดยในแผนงานกำหนดให้มีการระบุรายละเอียดระดับกิจกรรมหรือโครงการให้ชัดเจน ขั้นตอน ผู้รับผิดชอบระยะดำเนินการให้ครอบคลุม	- ชุมชนโดยรอบพื้นที่โครงการ	- ตลอดระยะดำเนินการ	- บริษัท ปิ่นทอง อินดัสเตรียล ปาร์ค จำกัด (มหาชน)

ลงชื่อ..... ลงชื่อ..... ลงชื่อ.....
นายพีร์ ปัทมวรกุลชัย นายสุจินต์ เรียนวิริยะกิจ (นางชีวรัตน์ ศิลปรัตน์)
กรรมการผู้มีอำนาจลงนาม ผู้จัดทำรายงานการประเมินผลกระทบสิ่งแวดล้อมบุคคลธรรมดา
บริษัท ปิ่นทอง อินดัสเตรียล ปาร์ค จำกัด (มหาชน) บริษัท โฟร์เทียร์ คอนซัลแตนต์ จำกัด

ตารางที่ 3 (ต่อ) มาตรการป้องกันและแก้ไขผลกระทบสิ่งแวดล้อม **(ระยะดำเนินการ)** โครงการนิคมอุตสาหกรรมปิ่นทอง (โครงการ 6) ของบริษัท ปิ่นทอง อินดัสเตรียล ปาร์ค จำกัด (มหาชน)

องค์ประกอบทางสิ่งแวดล้อมและคุณค่าต่าง ๆ	มาตรการป้องกันและแก้ไขผลกระทบสิ่งแวดล้อม	สถานที่ดำเนินการ	ระยะเวลาดำเนินการ	ผู้รับผิดชอบ
4.1 สภาพเศรษฐกิจ-สังคม (ต่อ)	ชุมชนโดยรอบพื้นที่โครงการในรัศมี 5 กิโลเมตร รวมทั้งจัดทำแผนงานกิจกรรมความรับผิดชอบต่อสังคม (Corporate Social Responsibility; CSR) สำหรับชุมชนในรัศมี 0-3 กิโลเมตร และ 3-5 กิโลเมตร เป็นประจำทุกปี	- ชุมชนโดยรอบพื้นที่โครงการ	- ตลอดระยะดำเนินการ	- บริษัท ปิ่นทอง อินดัสเตรียล ปาร์ค จำกัด (มหาชน)
	- กำหนดให้โครงการจัดกิจกรรมการมีส่วนร่วมกับชุมชนในด้านต่าง ๆ เช่น กิจกรรมส่งเสริมการศึกษา กิจกรรมส่งเสริมสุขภาพ/กีฬา กิจกรรมด้านศาสนาและวัฒนธรรม และการส่งเสริมอาชีพ เป็นต้น	- ชุมชนโดยรอบพื้นที่โครงการ	- ตลอดระยะดำเนินการ	- บริษัท ปิ่นทอง อินดัสเตรียล ปาร์ค จำกัด (มหาชน)
	- จัดกิจกรรมเผยแพร่ประชาสัมพันธ์การดำเนินโครงการ เพื่อสร้างความเข้าใจและสร้างสัมพันธ์ที่ดีกับชุมชน โดยเปิดโอกาสให้ชุมชนเข้าเยี่ยมชมโครงการ (Open House) โดยเน้นคนในท้องที่และประเมินผลการเยี่ยมชมด้วย	- ชุมชนโดยรอบพื้นที่โครงการ	- ตลอดระยะดำเนินการ	- บริษัท ปิ่นทอง อินดัสเตรียล ปาร์ค จำกัด (มหาชน)
	- จัดให้มีกิจกรรมส่งเสริมสุขภาพของผู้สูงอายุในชุมชนโดยรอบพื้นที่โครงการ ร่วมกับโรงพยาบาลส่งเสริมสุขภาพตำบลในพื้นที่ปีละ 1 ครั้ง	- ชุมชนโดยรอบพื้นที่โครงการ	- ตลอดระยะดำเนินการ	- บริษัท ปิ่นทอง อินดัสเตรียล ปาร์ค จำกัด (มหาชน)
	- ประชาสัมพันธ์และขอความร่วมมือให้โรงงานต่าง ๆ ส่งเสริมให้พนักงานย้ายทะเบียนราษฎร์เข้ามาในจังหวัดระยอง และขอความร่วมมือให้โรงงานต่าง ๆ จดทะเบียนบริษัทในจังหวัดระยอง	- โรงงานที่จะเข้ามาตั้งในพื้นที่โครงการ	- ตลอดระยะดำเนินการ	- บริษัท ปิ่นทอง อินดัสเตรียล ปาร์ค จำกัด (มหาชน)

ลงชื่อ..... ลงชื่อ..... ลงชื่อ.....
นายพีร์ ปัทมวรกุลชัย นายสุจินต์ เรียนวิริยะกิจ (นางชีวรัตน์ ศิลปรัตน์)
กรรมการผู้มีอำนาจลงนาม ผู้จัดทำรายงานการประเมินผลกระทบสิ่งแวดล้อมบุคคลธรรมดา
บริษัท ปิ่นทอง อินดัสเตรียล ปาร์ค จำกัด (มหาชน) บริษัท โฟร์เทียร์ คอนซัลแตนต์ จำกัด

ตารางที่ 3 (ต่อ) มาตรการป้องกันและแก้ไขผลกระทบสิ่งแวดล้อม **(ระยะดำเนินการ)** โครงการนิคมอุตสาหกรรมปิ่นทอง (โครงการ 6) ของบริษัท ปิ่นทอง อินดัสเตรียล ปาร์ค จำกัด (มหาชน)

องค์ประกอบทางสิ่งแวดล้อมและคุณค่าต่าง ๆ	มาตรการป้องกันและแก้ไขผลกระทบสิ่งแวดล้อม	สถานที่ดำเนินการ	ระยะเวลาดำเนินการ	ผู้รับผิดชอบ
4.1 สภาพเศรษฐกิจ-สังคม (ต่อ)	- ประสานโรงงานภายในพื้นที่โครงการ ให้เข้าร่วมโครงการโรงงานสีขาว หรือโครงการอื่น ๆ ที่ทางภาครัฐกำหนด ตลอดจนให้ความร่วมมือหน่วยงานภาครัฐในการตรวจสอบสารเสพติดของพนักงาน	- พื้นที่โครงการ	- ตลอดระยะดำเนินการ	- บริษัท ปิ่นทอง อินดัสเตรียล ปาร์ค จำกัด (มหาชน)
	- จัดตั้งศูนย์รับเรื่องร้องเรียน เพื่อรับเรื่องร้องเรียนจากชุมชน และประสานการดำเนินการแก้ไขปัญหาข้อร้องเรียนตามแนวทาง/เงื่อนไขที่กำหนด โดยจัดให้มีขั้นตอนการรับเรื่องร้องเรียนจากชุมชนที่มีการระบุช่องทางการรับเรื่องร้องเรียนและระยะเวลาในการแก้ปัญหาอย่างชัดเจน ดัง**รูปที่ 23**	- พื้นที่โครงการ	- ตลอดระยะดำเนินการ	- บริษัท ปิ่นทอง อินดัสเตรียล ปาร์ค จำกัด (มหาชน)
	- กรณีที่ประชาชนโดยรอบพื้นที่โครงการ ที่พิสูจน์ทราบว่าเป็นผลกระทบมาจากการดำเนินการของโครงการก่อให้เกิดความเสียหายต่อชีวิตและทรัพย์สิน รวมถึงพืชผล สัตว์เลี้ยง โครงการจะต้องชดเชยเยียวยารูปแบบต่าง ๆ ตามข้อตกลงและข้อสรุปจากคณะกรรมการติดตามตรวจสอบผลกระทบสิ่งแวดล้อม	- ชุมชนโดยรอบพื้นที่โครงการ	- ตลอดระยะดำเนินการ	- บริษัท ปิ่นทอง อินดัสเตรียล ปาร์ค จำกัด (มหาชน)
	- พิจารณารับแรงงานท้องถิ่นที่มีความรู้ความสามารถเป็นพนักงานของโครงการตามลักษณะงานเป็นอันดับแรก	- พื้นที่โครงการ	- ตลอดระยะดำเนินการ	- บริษัท ปิ่นทอง อินดัสเตรียล ปาร์ค จำกัด (มหาชน)
	- ประชาสัมพันธ์ให้โรงงานที่เข้ามาดำเนินการในพื้นที่พิจารณาคนในท้องถิ่นที่มีคุณสมบัติเหมาะสมกับความต้องการเข้าทำงานเป็นอันดับแรก	- พื้นที่โครงการ	- ตลอดระยะดำเนินการ	- บริษัท ปิ่นทอง อินดัสเตรียล ปาร์ค จำกัด (มหาชน)

ลงชื่อ..... ลงชื่อ..... ลงชื่อ.....
นายพีร์ ปัทมวรกุลชัย นายสุจินต์ เรียนวิริยะกิจ (นางชีวรัตน์ ศิลปรัตน์)
กรรมการผู้มีอำนาจลงนาม ผู้จัดทำรายงานการประเมินผลกระทบสิ่งแวดล้อมบุคคลธรรมดา
บริษัท ปิ่นทอง อินดัสเตรียล ปาร์ค จำกัด (มหาชน) บริษัท โฟร์เทียร์ คอนซัลแตนต์ จำกัด

ตารางที่ 3 (ต่อ) มาตรการป้องกันและแก้ไขผลกระทบสิ่งแวดล้อม **(ระยะดำเนินการ)** โครงการนิคมอุตสาหกรรมปิ่นทอง (โครงการ 6) ของบริษัท ปิ่นทอง อินดัสเตรียล ปาร์ค จำกัด (มหาชน)

องค์ประกอบทางสิ่งแวดล้อมและคุณค่าต่าง ๆ	มาตรการป้องกันและแก้ไขผลกระทบสิ่งแวดล้อม	สถานที่ดำเนินการ	ระยะเวลาดำเนินการ	ผู้รับผิดชอบ
4.1 สภาพเศรษฐกิจ-สังคม (ต่อ)	- กำหนดให้โรงงานที่ประกอบกิจการในพื้นที่ส่งข้อมูลที่เกี่ยวกับการจ้างแรงงานท้องถิ่นให้โครงการรับทราบ	- พื้นที่โครงการ	- ตลอดระยะดำเนินการ	- บริษัท ปิ่นทอง อินดัสเตรียล ปาร์ค จำกัด (มหาชน)
	- กำหนดให้โครงการต้องสร้างความสัมพันธ์ที่ดีกับประชาชนที่อาศัยโดยรอบพื้นที่โครงการอย่างต่อเนื่อง เช่น จัดให้มีเจ้าหน้าที่เข้าสอบถามผลกระทบที่ได้รับจากการดำเนินการของโครงการการประชาสัมพันธ์ข้อมูลการจัดการด้านสิ่งแวดล้อมของโครงการ หรือการเผยแพร่ผลการตรวจวัดคุณภาพสิ่งแวดล้อม เป็นต้น	- พื้นที่โครงการ	- ตลอดระยะดำเนินการ	- บริษัท ปิ่นทอง อินดัสเตรียล ปาร์ค จำกัด (มหาชน)
4.2 อาชีวอนามัย และความปลอดภัย	**1) ความปลอดภัยทั่วไปและแผนปฏิบัติการฉุกเฉิน** - ต้องจัดให้มีศูนย์อำนวยการภาวะฉุกเฉินในพื้นที่โครงการ เพื่อทำหน้าที่ในการประสานงานกับโรงงานต่าง ๆ กรณีเกิดเหตุฉุกเฉิน	- พื้นที่โครงการ	- ตลอดระยะดำเนินการ	- บริษัท ปิ่นทอง อินดัสเตรียล ปาร์ค จำกัด (มหาชน)
	- กำหนดเกณฑ์การจัดลำดับหรือแบ่งกลุ่มโรงงานภายในโครงการตามความเสี่ยง/ข้อร้องเรียน เพื่อกำหนดแผนการตรวจโรงงานเรื่อง การปฏิบัติตามกฎหมายในด้านสิ่งแวดล้อม ความปลอดภัย อาชีวอนามัย และพลังงาน	- พื้นที่โครงการ	- ตลอดระยะดำเนินการ	- บริษัท ปิ่นทอง อินดัสเตรียล ปาร์ค จำกัด (มหาชน)
	- ส่งเสริมให้โรงงานภายในโครงการ ให้จัดทำแผนงานและการดำเนินงานเพื่อขอการรับรองมาตรฐานการบริหารจัดการอาชีวอนามัยและความปลอดภัย (ISO 45001)	- พื้นที่โครงการ	- ตลอดระยะดำเนินการ	- บริษัท ปิ่นทอง อินดัสเตรียล ปาร์ค จำกัด (มหาชน)

ลงชื่อ..... ลงชื่อ..... ลงชื่อ.....
นายพีร์ ปัทมวรกุลชัย นายสุจินต์ เรียนวิริยะกิจ (นางชีวรัตน์ ศิลปรัตน์)
กรรมการผู้มีอำนาจลงนาม ผู้จัดทำรายงานการประเมินผลกระทบสิ่งแวดล้อมบุคคลธรรมดา
บริษัท ปิ่นทอง อินดัสเตรียล ปาร์ค จำกัด (มหาชน) บริษัท โฟร์เทียร์ คอนซัลแตนต์ จำกัด

ตารางที่ 3 (ต่อ) มาตรการป้องกันและแก้ไขผลกระทบสิ่งแวดล้อม **(ระยะดำเนินการ)** โครงการนิคมอุตสาหกรรมปิ่นทอง (โครงการ 6) ของบริษัท ปิ่นทอง อินดัสเตรียล ปาร์ค จำกัด (มหาชน)

องค์ประกอบทางสิ่งแวดล้อมและคุณค่าต่าง ๆ	มาตรการป้องกันและแก้ไขผลกระทบสิ่งแวดล้อม	สถานที่ดำเนินการ	ระยะเวลาดำเนินการ	ผู้รับผิดชอบ
4.2 อาชีวอนามัยและความปลอดภัย (ต่อ)	- จัดให้มีการประชุมเจ้าหน้าที่ความปลอดภัยของโรงงานในพื้นที่โครงการ อย่างน้อยปีละ 1 ครั้ง เพื่อปรับปรุงข้อมูลเกี่ยวกับอุปกรณ์ดับเพลิง แผนปฏิบัติการฉุกเฉิน และมาตรการด้านความปลอดภัย	- พื้นที่โครงการ	- ตลอดระยะดำเนินการ	- บริษัท ปิ่นทอง อินดัสเตรียล ปาร์ค จำกัด (มหาชน)
	- กำหนดให้โรงงานต่าง ๆ ในโครงการ ต้องมีการกำหนดกฎ ระเบียบเกี่ยวกับความปลอดภัยในการทำงาน รวมทั้งการฝึกซ้อมและอบรมด้านความปลอดภัยให้กับพนักงานของโรงงานนั้นอย่างน้อยปีละ 1 ครั้ง	- โรงงานที่จะเข้ามาตั้งในพื้นที่โครงการ	- ตลอดระยะดำเนินการ	- บริษัท ปิ่นทอง อินดัสเตรียล ปาร์ค จำกัด (มหาชน)
	- กำหนดให้โรงงานในพื้นที่โครงการ บันทึกสถิติการเกิดอุบัติเหตุภายในโรงงาน และรายงานให้โครงการทราบเป็นประจำทุก 6 เดือน	- พื้นที่โครงการ	- ตลอดระยะดำเนินการ	- บริษัท ปิ่นทอง อินดัสเตรียล ปาร์ค จำกัด (มหาชน)
	- กำหนดให้โรงงานในพื้นที่โครงการ ฝึกซ้อมแผนฉุกเฉินร่วมกับโรงงานข้างเคียงอย่างน้อยปีละ 1 ครั้ง	- โรงงานที่จะเข้ามาตั้งในพื้นที่โครงการ	- ตลอดระยะดำเนินการ	- บริษัท ปิ่นทอง อินดัสเตรียล ปาร์ค จำกัด (มหาชน)
	- กำหนดให้มีการจัดตั้งคณะกรรมการด้านความปลอดภัยของโครงการ ซึ่งประกอบด้วยตัวแทนจากโครงการและโรงงานทุกแห่งในพื้นที่ ซึ่งต้องมีตำแหน่งในโรงงานตั้งแต่ผู้จัดการฝ่ายขึ้นไป กำหนดการประชุมอย่างน้อยปีละ 1 ครั้ง โดยคณะกรรมการมีหน้าที่ ดังต่อไปนี้ • จัดตั้งศูนย์ข้อมูลด้านความปลอดภัยในการทำงาน โดยประสานงานและเก็บรวบรวมข้อมูลจากโรงงานต่าง ๆ	- โรงงานที่จะเข้ามาตั้งในพื้นที่โครงการ	- ตลอดระยะดำเนินการ	- บริษัท ปิ่นทอง อินดัสเตรียล ปาร์ค จำกัด (มหาชน)

ลงชื่อ..... ลงชื่อ..... ลงชื่อ.....
นายพีร์ ปัทมวรกุลชัย นายสุจินต์ เรียนวิริยะกิจ (นางชีวรัตน์ ศิลปรัตน์)
กรรมการผู้มีอำนาจลงนาม ผู้จัดทำรายงานการประเมินผลกระทบสิ่งแวดล้อมบุคคลธรรมดา
บริษัท ปิ่นทอง อินดัสเตรียล ปาร์ค จำกัด (มหาชน) บริษัท โฟร์เทียร์ คอนซัลแตนต์ จำกัด

ตารางที่ 3 (ต่อ) มาตรการป้องกันและแก้ไขผลกระทบสิ่งแวดล้อม **(ระยะดำเนินการ)** โครงการนิคมอุตสาหกรรมปิ่นทอง (โครงการ 6) ของบริษัท ปิ่นทอง อินดัสเตรียล ปาร์ค จำกัด (มหาชน)

องค์ประกอบทางสิ่งแวดล้อมและคุณค่าต่าง ๆ	มาตรการป้องกันและแก้ไขผลกระทบสิ่งแวดล้อม	สถานที่ดำเนินการ	ระยะเวลาดำเนินการ	ผู้รับผิดชอบ
4.2 อาชีวอนามัยและความปลอดภัย (ต่อ)	• ปรับปรุงมาตรการด้านความปลอดภัย ข้อมูลเกี่ยวกับอุปกรณ์ดับเพลิง และแผนปฏิบัติการฉุกเฉินของโครงการ และโรงงานต่าง ๆ ในโครงการอย่างน้อยปีละ 1 ครั้ง • ประสานหน่วยงานราชการให้เข้ามาฝึกอบรมด้านความปลอดภัยตามที่กฎหมายกำหนด เช่น การฝึกอบรมด้านการดับเพลิงและอบรมเจ้าหน้าที่ความปลอดภัยในระดับต่าง ๆ เป็นต้น • ติดตามดูแลเรื่องสุขภาพ การรับสัมผัส การตรวจสุขภาพของพนักงาน และสิ่งที่เป็นอันตรายในโรงงาน • จัดกิจกรรมส่งเสริมความปลอดภัย เช่น สัปดาห์แห่งความปลอดภัยในพื้นที่โครงการ เป็นต้น	- โรงงานที่จะเข้ามาตั้งในพื้นที่โครงการ	- ตลอดระยะดำเนินการ	- บริษัท ปิ่นทอง อินดัสเตรียล ปาร์ค จำกัด (มหาชน)
	- โครงการต้องจัดให้มีแผนปฏิบัติการภาวะฉุกเฉิน (**รูปที่ 26** ถึง **รูปที่ 30**) เพื่อใช้เป็นแนวทางปฏิบัติสำหรับโรงงานต่าง ๆ ในการประสานงานด้านความช่วยเหลือระหว่างโรงงานในโครงการและหน่วยงานภายนอกที่เกี่ยวข้องกรณีเกิดเหตุฉุกเฉินหรือเพลิงไหม้	- พื้นที่โครงการ	- ตลอดระยะดำเนินการ	- บริษัท ปิ่นทอง อินดัสเตรียล ปาร์ค จำกัด (มหาชน)
	- จัดทำแผนปฏิบัติการภาวะฉุกเฉิน ร่วมกับพื้นที่อุตสาหกรรมใกล้เคียงและหน่วยงานท้องถิ่นที่เกี่ยวข้อง พร้อมทั้งจัดให้มีการฝึกซ้อมร่วมกันตามแผนดังกล่าวอย่างน้อยปีละ 1 ครั้ง	- ภายในพื้นที่โครงการและชุมชนโดยรอบพื้นที่โครงการ	- ตลอดระยะดำเนินการ	- บริษัท ปิ่นทอง อินดัสเตรียล ปาร์ค จำกัด (มหาชน)

ลงชื่อ..... ลงชื่อ..... ลงชื่อ.....
นายพีร์ ปัทมวรกุลชัย นายสุจินต์ เรียนวิริยะกิจ (นางชีวรัตน์ ศิลปรัตน์)
กรรมการผู้มีอำนาจลงนาม ผู้จัดทำรายงานการประเมินผลกระทบสิ่งแวดล้อมบุคคลธรรมดา
บริษัท ปิ่นทอง อินดัสเตรียล ปาร์ค จำกัด (มหาชน) บริษัท โฟร์เทียร์ คอนซัลแตนต์ จำกัด

ตารางที่ 3 (ต่อ) มาตรการป้องกันและแก้ไขผลกระทบสิ่งแวดล้อม **(ระยะดำเนินการ)** โครงการนิคมอุตสาหกรรมปิ่นทอง (โครงการ 6) ของบริษัท ปิ่นทอง อินดัสเตรียล ปาร์ค จำกัด (มหาชน)

องค์ประกอบทางสิ่งแวดล้อมและคุณค่าต่าง ๆ	มาตรการป้องกันและแก้ไขผลกระทบสิ่งแวดล้อม	สถานที่ดำเนินการ	ระยะเวลาดำเนินการ	ผู้รับผิดชอบ
4.2 อาชีวอนามัย และความปลอดภัย (ต่อ)	- จัดตั้งศูนย์ควบคุมภาวะฉุกเฉิน (Emergency Center) ตั้งอยู่ที่สำนักงานนิคมฯ รวมทั้ง มีการติดตั้งระบบ CCTV เพื่อตรวจสอบความปลอดภัย	- พื้นที่โครงการ	- ตลอดระยะดำเนินการ	- บริษัท ปิ่นทอง อินดัสเตรียล ปาร์ค จำกัด (มหาชน)
	- จัดให้มีรถดับเพลิงขนาด 6,000 ลิตร ที่มีคุณสมบัติตามมาตรฐาน NFPA 1901 ประจำในพื้นที่โครงการ จำนวน 1 คัน	- พื้นที่โครงการ	- ตลอดระยะดำเนินการ	- บริษัท ปิ่นทอง อินดัสเตรียล ปาร์ค จำกัด (มหาชน)
	- โครงการต้องจัดเตรียมอุปกรณ์ป้องกันอัคคีภัยให้สอดคล้องเป็นไปตามที่กฎหมายกำหนด ที่เกี่ยวข้อง ดังนี้ • ขนาดของหัวดับเพลิงจะต้องมีขนาดไม่น้อยกว่า 100 มิลลิเมตร และขนาดของข้อต่อทางน้ำเข้าหัวดับเพลิงกับระบบท่อน้ำ จะต้องมีขนาดไม่น้อยกว่า 150 มิลลิเมตร และหัวน้ำออกให้มีวาล์วปิด-เปิดขนาดเส้นผ่านศูนย์กลาง 65 มิลลิเมตร พร้อมประตูน้ำจำนวน 2 ข้าง • ขนาดของหัวดับเพลิงจะต้องเป็นระบบเปียก (Wet Barrel) • ระบบส่งน้ำดับเพลิงมีแรงดันน้ำปลายท่อดับเพลิงที่จุดไกลสุดไม่น้อยกว่า 1.50 บาร์ • หัวต่อสายฉีดดับเพลิงเป็นหัวต่อแบบสวมเสร็จ (ตัวเมีย) พร้อมฝาครอบและโซ่ โดยมีระยะห่างระหว่างท่อดับเพลิงและแต่ละหัวต้องไม่เกิน 150 เมตร	- พื้นที่โครงการ	- ตลอดระยะดำเนินการ	- บริษัท ปิ่นทอง อินดัสเตรียล ปาร์ค จำกัด (มหาชน)

ลงชื่อ..... ลงชื่อ..... ลงชื่อ.....
นายพีร์ ปัทมวรกุลชัย นายสุจินต์ เรียนวิริยะกิจ (นางชีวรัตน์ ศิลปรัตน์)
กรรมการผู้มีอำนาจลงนาม ผู้จัดทำรายงานการประเมินผลกระทบสิ่งแวดล้อมบุคคลธรรมดา
บริษัท ปิ่นทอง อินดัสเตรียล ปาร์ค จำกัด (มหาชน) บริษัท โฟร์เทียร์ คอนซัลแตนต์ จำกัด

ตารางที่ 3 (ต่อ) มาตรการป้องกันและแก้ไขผลกระทบสิ่งแวดล้อม **(ระยะดำเนินการ)** โครงการนิคมอุตสาหกรรมปิ่นทอง (โครงการ 6) ของบริษัท ปิ่นทอง อินดัสเตรียล ปาร์ค จำกัด (มหาชน)

องค์ประกอบทางสิ่งแวดล้อมและคุณค่าต่าง ๆ	มาตรการป้องกันและแก้ไขผลกระทบสิ่งแวดล้อม	สถานที่ดำเนินการ	ระยะเวลาดำเนินการ	ผู้รับผิดชอบ
4.2 อาชีวอนามัย และความปลอดภัย (ต่อ)	• ความสูงของหัวดับเพลิงจะต้องสูงไม่น้อยกว่า 0.6 เมตร วัดจากแนวศูนย์กลางของหัวน้ำออกถึงระดับพื้นดิน	- พื้นที่โครงการ	- ตลอดระยะดำเนินการ	- บริษัท ปิ่นทอง อินดัสเตรียล ปาร์ค จำกัด (มหาชน)
	- โครงการต้องประสานงานและจัดทำฐานข้อมูลในการติดต่อหน่วยงานภายนอกที่อยู่ใกล้เคียง เพื่อให้บริการให้กรณีฉุกเฉิน	- พื้นที่โครงการ	- ตลอดระยะดำเนินการ	- บริษัท ปิ่นทอง อินดัสเตรียล ปาร์ค จำกัด (มหาชน)
	- โครงการต้องจัดทำแผนสื่อสารแจ้งเหตุต่อชุมชนเมื่อเกิดภาวะฉุกเฉิน ซึ่งสอดคล้องกับแผนปฏิบัติการภาวะฉุกเฉินของโครงการ	- พื้นที่โครงการ	- ตลอดระยะดำเนินการ	- บริษัท ปิ่นทอง อินดัสเตรียล ปาร์ค จำกัด (มหาชน)
	2) ความปลอดภัยของก๊าซ LPG - โรงงานที่มีการกักเก็บก๊าซ LPG ต้องจัดทำแผนปฏิบัติการฉุกเฉินกรณีเกิดการรั่วไหลหรือไฟไหม้ พร้อมทั้งจัดส่งแผนดังกล่าวให้โครงการทราบ และจัดเก็บข้อมูล	- โรงงานที่มีการกักเก็บก๊าซ LPG	- ก่อนเปิดดำเนินการและตลอดระยะดำเนินการ	- บริษัท ปิ่นทอง อินดัสเตรียล ปาร์ค จำกัด (มหาชน)
	- โรงงานที่มีการกักเก็บก๊าซ LPG จะต้องจัดเตรียมความปลอดภัยทั่วไป บริเวณลานถังเก็บก๊าซ ดังนี้ • พื้นที่ตั้งถังเก็บก๊าซต้องแข็งแรง เรียบ ปูพื้นด้วยวัสดุที่ไม่ทำให้เกิดประกายไฟจากการเสียดสี • ไม่ควรตั้งถังก๊าซใกล้บ่อหรือรางระบายน้ำเปิด เพราะถ้าก๊าซรั่วไหลอาจไปรวมกันอยู่ในบ่อหรือรางระบายน้ำ ซึ่งถ้าหากมีประกายไฟเกิดขึ้นในบริเวณใกล้เคียงอาจเกิดการระเบิดได้	- โรงงานที่มีการกักเก็บก๊าซ LPG	- ก่อนเปิดดำเนินการและตลอดระยะดำเนินการ	- บริษัท ปิ่นทอง อินดัสเตรียล ปาร์ค จำกัด (มหาชน)

ลงชื่อ..... ลงชื่อ..... ลงชื่อ.....
นายพีร์ ปัทมวรกุลชัย นายสุจินต์ เรียนวิริยะกิจ (นางชีวรัตน์ ศิลปรัตน์)
กรรมการผู้มีอำนาจลงนาม ผู้จัดทำรายงานการประเมินผลกระทบสิ่งแวดล้อมบุคคลธรรมดา
บริษัท ปิ่นทอง อินดัสเตรียล ปาร์ค จำกัด (มหาชน) บริษัท โฟร์เทียร์ คอนซัลแตนต์ จำกัด

ตารางที่ 3 (ต่อ) มาตรการป้องกันและแก้ไขผลกระทบสิ่งแวดล้อม **(ระยะดำเนินการ)** โครงการนิคมอุตสาหกรรมปิ่นทอง (โครงการ 6) ของบริษัท ปิ่นทอง อินดัสเตรียล ปาร์ค จำกัด (มหาชน)

องค์ประกอบทางสิ่งแวดล้อมและคุณค่าต่าง ๆ	มาตรการป้องกันและแก้ไขผลกระทบสิ่งแวดล้อม	สถานที่ดำเนินการ	ระยะเวลาดำเนินการ	ผู้รับผิดชอบ
4.2 อาชีวอนามัย และความปลอดภัย (ต่อ)	• ต้องติดป้าย "ห้ามสูบบุหรี่" • ติดตั้งอุปกรณ์ดับเพลิงตามมาตรฐาน NFPA • ติดตั้งเครื่องเตือนภัยจากการรั่วไหลของก๊าซ (Gas Leak Detector) • ติดตั้งวาล์วนิรภัย (Safety Valve) บริเวณจุดสูบถ่ายก๊าซ • ตรวจสอบรอยรั่วของท่อก๊าซโดยเฉพาะบริเวณจุดเชื่อมท่ออย่างสม่ำเสมอ	- โรงงานที่มีการกักเก็บก๊าซ LPG	- ก่อนเปิดดำเนินการและตลอดระยะดำเนินการ	- บริษัท ปิ่นทอง อินดัสเตรียล ปาร์ค จำกัด (มหาชน)
	- โรงงานที่มีการกักเก็บก๊าซ LPG ต้องแจ้งถึงตำแหน่ง ขนาด และจำนวนของถังกักเก็บก๊าซ LPG รวมทั้งรายละเอียดของอุปกรณ์ดับเพลิงที่จัดเตรียมไว้แก่โครงการ	- โรงงานที่มีการกักเก็บก๊าซ LPG	- ก่อนเปิดดำเนินการและตลอดระยะดำเนินการ	- บริษัท ปิ่นทอง อินดัสเตรียล ปาร์ค จำกัด (มหาชน)
	3) สารเคมี - โรงงานที่มีการใช้สารเคมีอันตรายต้องส่งเอกสารข้อมูลความปลอดภัยเคมีภัณฑ์ (SDS) ที่มีการนำเข้ามาใช้ในพื้นที่โรงงาน ให้โครงการทราบทุกครั้ง	- พื้นที่โครงการ	- ตลอดระยะดำเนินการ	- บริษัท ปิ่นทอง อินดัสเตรียล ปาร์ค จำกัด (มหาชน)
	- ประสานหน่วยงานท้องถิ่นและหน่วยงานด้านสาธารณสุขที่ดูแลรับผิดชอบบริเวณพื้นที่โครงการในการนำส่งข้อมูลสารเคมีที่ใช้ในโครงการ เพื่อเป็นข้อมูลในการเตรียมความพร้อมกรณีเกิดเหตุฉุกเฉิน	- พื้นที่โครงการ	- ตลอดระยะดำเนินการ	- บริษัท ปิ่นทอง อินดัสเตรียล ปาร์ค จำกัด (มหาชน)

ลงชื่อ..... ลงชื่อ..... ลงชื่อ.....

นายพีร์ ปัทมวรกุลชัย — นายสุจินต์ เรียนวิริยะกิจ — (นางชีวรัตน์ ศิลปรัตน์)

กรรมการผู้มีอำนาจลงนาม — ผู้จัดทำรายงานการประเมินผลกระทบสิ่งแวดล้อมบุคคลธรรมดา

บริษัท ปิ่นทอง อินดัสเตรียล ปาร์ค จำกัด (มหาชน) — บริษัท โฟร์เทียร์ คอนซัลแตนต์ จำกัด

ตารางที่ 3 (ต่อ) มาตรการป้องกันและแก้ไขผลกระทบสิ่งแวดล้อม **(ระยะดำเนินการ)** โครงการนิคมอุตสาหกรรมปิ่นทอง (โครงการ 6) ของบริษัท ปิ่นทอง อินดัสเตรียล ปาร์ค จำกัด (มหาชน)

องค์ประกอบทางสิ่งแวดล้อมและคุณค่าต่าง ๆ	มาตรการป้องกันและแก้ไขผลกระทบสิ่งแวดล้อม	สถานที่ดำเนินการ	ระยะเวลาดำเนินการ	ผู้รับผิดชอบ
4.2 อาชีวอนามัย และความปลอดภัย (ต่อ)	- โรงงานที่มีการใช้สารเคมีตามตารางท้ายประกาศกรมสวัสดิการและคุ้มครองแรงงาน เรื่อง บัญชีรายชื่อสารเคมีอันตราย พ.ศ. 2556 หรือกฎหมายที่เกี่ยวข้องฉบับล่าสุด ต้องจัดทำบัญชีรายชื่อสารเคมีอันตราย และรายละเอียดข้อมูลความปลอดภัยของสารเคมีอันตรายเสนอหน่วยงานที่เกี่ยวข้อง และสำเนาเอกสารดังกล่าวให้โครงการเพื่อเป็นข้อมูลกรณีเกิดเหตุฉุกเฉิน	- พื้นที่โครงการ	- ตลอดระยะดำเนินการ	- บริษัท ปิ่นทอง อินดัสเตรียล ปาร์ค จำกัด (มหาชน)
	- กำหนดให้โรงงานที่มีการใช้สารเคมี จะต้องจัดทำแผนฉุกเฉิน กรณีสารเคมีหกหล่น รั่วไหล พร้อมทั้งต้องจัดให้มีการฝึกซ้อมแผนฉุกเฉินดังกล่าว อย่างน้อยปีละ 1 ครั้ง	- พื้นที่โครงการ	- ตลอดระยะดำเนินการ	- บริษัท ปิ่นทอง อินดัสเตรียล ปาร์ค จำกัด (มหาชน)
	- กำหนดให้โรงงานที่เข้ามาตั้งภายในพื้นที่โครงการจัดให้มีพื้นที่จัดเก็บสารเคมี มูลฝอยและกากของเสียเป็นพื้นที่ที่มีหลังคาปิดคลุม	- พื้นที่โครงการ	- ตลอดระยะดำเนินการ	- บริษัท ปิ่นทอง อินดัสเตรียล ปาร์ค จำกัด (มหาชน)
	- กำหนดให้โรงงานที่มีการใช้น้ำมันดีเซล จะต้องจัดให้มีคันคอนกรีตล้อมรอบ ตามกฎกระทรวงสถานที่เก็บรักษาน้ำมันเชื้อเพลิง พ.ศ. 2551 หรือกฎหมายที่เกี่ยวข้องฉบับล่าสุด	- พื้นที่โครงการ	- ตลอดระยะดำเนินการ	- บริษัท ปิ่นทอง อินดัสเตรียล ปาร์ค จำกัด (มหาชน)
	- กำหนดให้โรงงานที่มีการใช้สารเคมีจะต้องดำเนินการตามประกาศกรมโรงงานอุตสาหกรรม เรื่อง คู่มือการเก็บรักษาสารเคมีและวัตถุอันตราย พ.ศ. 2550 หรือกฎหมายที่เกี่ยวข้องฉบับล่าสุด	- พื้นที่โครงการ	- ตลอดระยะดำเนินการ	- บริษัท ปิ่นทอง อินดัสเตรียล ปาร์ค จำกัด (มหาชน)

ลงชื่อ..... ลงชื่อ..... ลงชื่อ.....

นายพีร์ ปัทมวรกุลชัย — นายสุจินต์ เรียนวิริยะกิจ — (นางชีวรัตน์ ศิลปรัตน์)

กรรมการผู้มีอำนาจลงนาม — ผู้จัดทำรายงานการประเมินผลกระทบสิ่งแวดล้อมบุคคลธรรมดา

บริษัท ปิ่นทอง อินดัสเตรียล ปาร์ค จำกัด (มหาชน) — บริษัท โฟร์เทียร์ คอนซัลแตนต์ จำกัด

ตารางที่ 3 (ต่อ) มาตรการป้องกันและแก้ไขผลกระทบสิ่งแวดล้อม **(ระยะดำเนินการ)** โครงการนิคมอุตสาหกรรมปิ่นทอง (โครงการ 6) ของบริษัท ปิ่นทอง อินดัสเตรียล ปาร์ค จำกัด (มหาชน)

องค์ประกอบทางสิ่งแวดล้อมและคุณค่าต่าง ๆ	มาตรการป้องกันและแก้ไขผลกระทบสิ่งแวดล้อม	สถานที่ดำเนินการ	ระยะเวลาดำเนินการ	ผู้รับผิดชอบ
4.2 อาชีวอนามัย และความปลอดภัย (ต่อ)	- กำหนดให้โรงงานอุตสาหกรรมหรือสถานประกอบการที่เข้ามาตั้งภายในพื้นที่โครงการ มีการกักเก็บวัตถุอันตรายและสารเคมีอันตรายจะต้องมีบุคลากรเฉพาะรับผิดชอบความปลอดภัยการเก็บรักษาวัตถุอันตรายตามประกาศกระทรวงอุตสาหกรรมกำหนด	- พื้นที่โครงการ	- ตลอดระยะดำเนินการ	- บริษัท ปิ่นทอง อินดัสเตรียล ปาร์ค จำกัด (มหาชน)
	- กรณีที่บริษัท ปิ่นทอง อินดัสเตรียล ปาร์ค จำกัด (มหาชน) จะเข้าดำเนินกิจกรรมในบริเวณพื้นที่ใต้แนวสายส่ง ต้องขออนุญาตการไฟฟ้าฝ่ายผลิต (กฟผ.) ก่อนดำเนินการ และหากบริเวณดังกล่าวมีแนวท่อส่งก๊าซธรรมชาติพาดผ่าน ต้องแจ้งให้บริษัท ปตท. จำกัด (มหาชน) ทราบ และต้องขออนุญาตต่อกรมธุรกิจพลังงานด้วย	- พื้นที่โครงการ	- ตลอดระยะดำเนินการ	- บริษัท ปิ่นทอง อินดัสเตรียล ปาร์ค จำกัด (มหาชน)
	- จัดตั้งศูนย์ข้อมูลด้านความปลอดภัยในการทำงาน โดยประสานงานและเก็บรวบรวมข้อมูลจากโรงงานภายในพื้นที่โครงการ	- พื้นที่โครงการ	- ตลอดระยะดำเนินการ	- บริษัท ปิ่นทอง อินดัสเตรียล ปาร์ค จำกัด (มหาชน)
	- สำหรับการปฐมพยาบาลเบื้องต้นภายในโครงการ โครงการและโรงงานที่เข้ามาตั้งในโครงการจะต้องปฏิบัติตามกฎกระทรวงแรงงานว่าด้วยการจัดสวัสดิการในสถานประกอบกิจการ พ.ศ. 2548 ทั้งในด้านการปฐมพยาบาลและการรักษาพยาบาล ดังนี้ • จัดให้มีเวชภัณฑ์และยาเพื่อใช้ในการปฐมพยาบาลในจำนวนที่เพียงพอ และอย่างน้อยตามรายการที่กฎกระทรวงฯ กำหนดไว้	- พื้นที่โครงการ	- ตลอดระยะดำเนินการ	- บริษัท ปิ่นทอง อินดัสเตรียล ปาร์ค จำกัด (มหาชน)

ลงชื่อ..... ลงชื่อ..... ลงชื่อ.....

นายพีร์ ปัทมวรกุลชัย นายสุจินต์ เรียนวิริยะกิจ (นางชีวรัตน์ ศิลปรัตน์)

กรรมการผู้มีอำนาจลงนาม ผู้จัดทำรายงานการประเมินผลกระทบสิ่งแวดล้อมบุคคลธรรมดา

บริษัท ปิ่นทอง อินดัสเตรียล ปาร์ค จำกัด (มหาชน) บริษัท โฟร์เทียร์ คอนซัลแตนต์ จำกัด

ตารางที่ 3 (ต่อ) มาตรการป้องกันและแก้ไขผลกระทบสิ่งแวดล้อม **(ระยะดำเนินการ)** โครงการนิคมอุตสาหกรรมปิ่นทอง (โครงการ 6) ของบริษัท ปิ่นทอง อินดัสเตรียล ปาร์ค จำกัด (มหาชน)

องค์ประกอบทางสิ่งแวดล้อมและคุณค่าต่าง ๆ	มาตรการป้องกันและแก้ไขผลกระทบสิ่งแวดล้อม	สถานที่ดำเนินการ	ระยะเวลาดำเนินการ	ผู้รับผิดชอบ
4.2 อาชีวอนามัย และความปลอดภัย (ต่อ)	• จัดให้มีห้องรักษาพยาบาลพร้อมเตียงพักคนไข้ พยาบาลประจำ แพทย์แผนปัจจุบันชั้นหนึ่ง ยานพาหนะนำส่งผู้ป่วย ตามที่กฎกระทรวงฯ กำหนดไว้ • ให้โรงงานมีการตรวจสุขภาพของพนักงานและการตรวจสุขภาพของพนักงานต้องเป็นไปตามกฎกระทรวงกำหนดมาตรฐานการตรวจสุขภาพลูกจ้างซึ่งทำงานเกี่ยวกับปัจจัยเสี่ยง พ.ศ. 2563 หรือฉบับล่าสุด	- พื้นที่โครงการ	- ตลอดระยะดำเนินการ	- บริษัท ปิ่นทอง อินดัสเตรียล ปาร์ค จำกัด (มหาชน)
4.3 สาธารณสุข	- โครงการจะร่วมมือกับโรงงานในการส่งเสริมหรือสนับสนุนการดำเนินการของสถานบริการด้านสาธารณสุขในพื้นที่ศึกษา เช่น การสนับสนุนอุปกรณ์ทางการแพทย์ การสนับสนุนงบประมาณของสถานบริการสาธารณสุขในกิจกรรมส่งเสริมสุขภาพชุมชน	- สถานบริการสาธารณสุขในพื้นที่ใกล้เคียง โครงการ รัศมี 5 กิโลเมตร	- ตลอดระยะดำเนินการ	- บริษัท ปิ่นทอง อินดัสเตรียล ปาร์ค จำกัด (มหาชน)
	- ประสานงานให้โรงงานในพื้นที่โครงการพิจารณาแรงงานในท้องถิ่นที่มีความสามารถตรงกับความต้องการเข้าทำงานเป็นอันดับแรก เพื่อลดการย้ายถิ่นของแรงงานและลดอัตราการเป็นภาระของสถานบริการสาธารณสุข	- พื้นที่โครงการ	- ตลอดระยะดำเนินการ	- บริษัท ปิ่นทอง อินดัสเตรียล ปาร์ค จำกัด (มหาชน)

ลงชื่อ..... ลงชื่อ..... ลงชื่อ.....

นายพีร์ ปัทมวรกุลชัย นายสุจินต์ เรียนวิริยะกิจ (นางชีวรัตน์ ศิลปรัตน์)

กรรมการผู้มีอำนาจลงนาม ผู้จัดทำรายงานการประเมินผลกระทบสิ่งแวดล้อมบุคคลธรรมดา

บริษัท ปิ่นทอง อินดัสเตรียล ปาร์ค จำกัด (มหาชน) บริษัท โฟร์เทียร์ คอนซัลแตนต์ จำกัด

ตารางที่ 3 (ต่อ) มาตรการป้องกันและแก้ไขผลกระทบสิ่งแวดล้อม **(ระยะดำเนินการ)** โครงการนิคมอุตสาหกรรมปิ่นทอง (โครงการ 6) ของบริษัท ปิ่นทอง อินดัสเตรียล ปาร์ค จำกัด (มหาชน)

องค์ประกอบทางสิ่งแวดล้อมและคุณค่าต่าง ๆ	มาตรการป้องกันและแก้ไขผลกระทบสิ่งแวดล้อม	สถานที่ดำเนินการ	ระยะเวลาดำเนินการ	ผู้รับผิดชอบ
4.3 สาธารณสุข (ต่อ)	- ประสานความร่วมมือกับหน่วยงานด้านสาธารณสุขในพื้นที่ในการสร้างเครือข่ายการดูแล และเฝ้าระวังภาวะสุขภาพของประชาชนในชุมชน	- ชุมชนโดยรอบพื้นที่โครงการ	- ตลอดระยะดำเนินการ	- บริษัท ปิ่นทอง อินดัสเตรียล ปาร์ค จำกัด (มหาชน)
	- กำหนดให้โรงงานในพื้นที่โครงการ จัดให้มีการตรวจสุขภาพพนักงาน พร้อมทั้งกำหนดให้มีการเก็บรวบรวมผลการตรวจสุขภาพ เพื่อดูแนวโน้มการเจ็บป่วยของพนักงานที่ปฏิบัติงานในโรงงาน ตลอดจนส่งเสริมกิจกรรมการออกกำลังกายเพื่อสุขภาพที่ดีของพนักงาน	- พื้นที่โครงการ	- ตลอดระยะดำเนินการ	- บริษัท ปิ่นทอง อินดัสเตรียล ปาร์ค จำกัด (มหาชน)
	- จัดทำฐานข้อมูลสุขภาพพนักงานเพื่อนำมาใช้ประกอบการวิเคราะห์หาสาเหตุในการเกิดความผิดปกติของผลการตรวจสุขภาพของพนักงานประจำปีในแต่ละพื้นที่ดำเนินงานโดยเฉพาะพื้นที่เสี่ยง พร้อมระบุอายุงานของคนงานที่ทำงานในพื้นที่นั้น และวิเคราะห์ความเชื่อมโยงผลการตรวจวัดเพื่อเฝ้าระวังสัมผัสสิ่งคุกคามสุขภาพ	- พื้นที่โครงการ	- ตลอดระยะดำเนินการ	- บริษัท ปิ่นทอง อินดัสเตรียล ปาร์ค จำกัด (มหาชน)
	- กำหนดให้มีการเก็บบันทึกข้อมูลสุขภาพของพนักงานและผู้รับเหมา (เฉพาะผู้รับเหมารายเดือนที่ปฏิบัติหน้าที่อยู่ในพื้นที่ของโครงการเป็นประจำทุกวันซึ่งโครงการเป็นผู้รับผิดชอบในการตรวจสุขภาพเท่านั้น โดยไม่รวมผู้รับเหมาในช่วงที่มีการหยุด เพื่อการซ่อมบำรุงเครื่องจักรและอุปกรณ์ประจำปี) ในฐานะข้อมูลสุขภาพของโครงการ	- พื้นที่โครงการ	- ตลอดระยะดำเนินการ	- บริษัท ปิ่นทอง อินดัสเตรียล ปาร์ค จำกัด (มหาชน)

ลงชื่อ..... ลงชื่อ..... ลงชื่อ.....

นายพีร์ ปัทมวรกุลชัย นายสุจินต์ เรียนวิริยะกิจ (นางชีวรัตน์ ศิลปรัตน์)

กรรมการผู้มีอำนาจลงนาม ผู้จัดทำรายงานการประเมินผลกระทบสิ่งแวดล้อมบุคคลธรรมดา

บริษัท ปิ่นทอง อินดัสเตรียล ปาร์ค จำกัด (มหาชน) บริษัท โฟร์เทียร์ คอนซัลแตนต์ จำกัด

ตารางที่ 3 (ต่อ) มาตรการป้องกันและแก้ไขผลกระทบสิ่งแวดล้อม **(ระยะดำเนินการ)** โครงการนิคมอุตสาหกรรมปิ่นทอง (โครงการ 6) ของบริษัท ปิ่นทอง อินดัสเตรียล ปาร์ค จำกัด (มหาชน)

องค์ประกอบทางสิ่งแวดล้อมและคุณค่าต่าง ๆ	มาตรการป้องกันและแก้ไขผลกระทบสิ่งแวดล้อม	สถานที่ดำเนินการ	ระยะเวลาดำเนินการ	ผู้รับผิดชอบ
4.3 สาธารณสุข (ต่อ)	เป็นระยะ 30 ปี ภายหลังที่พนักงานออกจากการทำงาน ยกเว้นในกรณี ดังนี้ • กรณีที่พนักงานหรือผู้รับเหมาทำงานกับโครงการเป็นระยะเวลาน้อยกว่า 1 ปี ให้โครงการมอบบันทึกข้อมูลสุขภาพให้กับพนักงานและผู้รับเหมาเมื่อออกจากการทำงาน • กรณีที่โครงการจะเลิกดำเนินกิจการให้โครงการส่งบันทึกข้อมูลสุขภาพของพนักงานและผู้รับเหมาให้กับผู้ว่าจ้างของพนักงานและผู้รับเหมารายต่อไป หากไม่มีผู้ว่าจ้างรายต่อไป ให้โครงการแจ้งให้พนักงานและผู้รับเหมาทราบสิทธิในการขอบันทึกข้อมูลสุขภาพของตนเองล่วงหน้าอย่างน้อย 3 เดือน ก่อนที่โครงการจะเลิกดำเนินการ	- พื้นที่โครงการ	- ตลอดระยะดำเนินการ	- บริษัท ปิ่นทอง อินดัสเตรียล ปาร์ค จำกัด (มหาชน)
	- ส่งเสริมให้โรงงานในพื้นที่โครงการ จัดให้มีกิจกรรมส่งเสริมสุขภาพของพนักงาน เช่น การออกกำลังกาย การให้ความรู้ด้านโภชนาการที่เหมาะสม เป็นต้น	- พื้นที่โครงการ	- ตลอดระยะดำเนินการ	- บริษัท ปิ่นทอง อินดัสเตรียล ปาร์ค จำกัด (มหาชน)
	- ประสานงานและจัดเตรียมความพร้อมในการส่งต่อผู้ป่วยจากพื้นที่โครงการไปยังโรงพยาบาลของภาครัฐหรือเอกชนที่อยู่ใกล้เคียง โดยมีการบันทึกข้อตกลงเกี่ยวกับความร่วมมือด้านการให้บริการร่วมกัน ทั้งนี้ การให้บริการให้โครงการจะต้องไม่กระทบกับการให้บริการสาธารณสุขแก่ประชาชนในพื้นที่ให้บริการ	- สถานบริการสาธารณสุขในพื้นที่ใกล้เคียงโครงการรัศมี 5 กิโลเมตร	- ตลอดระยะดำเนินการ	- บริษัท ปิ่นทอง อินดัสเตรียล ปาร์ค จำกัด (มหาชน)

ลงชื่อ..... ลงชื่อ..... ลงชื่อ.....

นายพีร์ ปัทมวรกุลชัย นายสุจินต์ เรียนวิริยะกิจ (นางชีวรัตน์ ศิลปรัตน์)

กรรมการผู้มีอำนาจลงนาม ผู้จัดทำรายงานการประเมินผลกระทบสิ่งแวดล้อมบุคคลธรรมดา

บริษัท ปิ่นทอง อินดัสเตรียล ปาร์ค จำกัด (มหาชน) บริษัท โฟร์เทียร์ คอนซัลแตนต์ จำกัด

ตารางที่ 4 แผนงานกิจกรรมความรับผิดชอบต่อสังคม (Corporate Social Responsibility; CSR)

โครงการ	ประเภทโครงการ		ความถี่	วิธีการ	วัตถุประสงค์/เป้าหมาย	กลุ่มเป้าหมาย
	ระยะสั้น	ระยะยาว				
1. กิจกรรมการสร้างความรู้ความเข้าใจเกี่ยวกับการดำเนินการของโครงการแก่ชุมชน						
1.1 โครงการส่งเสริมให้ชุมชนมีส่วนร่วมเข้าสังเกตการณ์การตรวจวัดคุณภาพสิ่งแวดล้อม	-	(ต่อเนื่องทุกปี)	ปีละ 2 ครั้ง	- สื่อสารให้ข้อมูล - นำคณะกรรมการติดตามตรวจสอบผลกระทบสิ่งแวดล้อม (EIA Monitoring Committee) ร่วมลงพื้นที่ตรวจวัดคุณภาพสิ่งแวดล้อมตามจุดต่าง ๆ ในชุมชน	ชุมชนมีความรู้และทราบวิธีการตรวจวัดคุณภาพสิ่งแวดล้อมของพื้นที่ และสถานที่ ที่ทำการตรวจวัดเพื่อเฝ้าระวังคุณภาพสิ่งแวดล้อม	- คณะกรรมการติดตามตรวจ สอบผลกระทบสิ่งแวดล้อมโครงการอุตสาหกรรมปิ่นทอง โครงการ 6 ซึ่งประกอบด้วย ตัวแทนหน่วยงานราชการ ตัวแทนชุมชน 5 กม. โดยรอบพื้นที่โครงการ และตัวแทนโครงการ
1.2 กิจกรรมประชาสัมพันธ์โครงการ		(ต่อเนื่องตลอดช่วงก่อสร้าง)	ตลอดระยะก่อสร้าง	- ให้เจ้าหน้าที่ CSR ของโครงการแจกแผ่นพับ/ข่าวสารข้อมูลแผนการก่อสร้างโครงการ	ให้ชุมชนได้รับทราบสถานภาพการดำเนินการของโครงการอย่างต่อเนื่อง	- ชุมชนประชิดโครงการในรัศมี 1 กม.
2. กิจกรรมการส่งเสริมสุขภาพ และสนับสนุนด้านสาธารณสุขในพื้นที่						
2.1 สนับสนุนการพัฒนาอุปกรณ์และเครื่องมือทางการแพทย์และสาธารณสุข	-	(ต่อเนื่องทุกปี)	ปีละ 1 ครั้ง	- สนับสนุนงบประมาณ	เพื่อให้การสาธารณสุขของพื้นที่เป็นไปอย่างมีประสิทธิภาพ	- โรงพยาบาลส่งเสริมสุขภาพในพื้นที่รัศมี 5 กม. รอบพื้นที่โครงการ

ลงชื่อ..... ลงชื่อ..... ลงชื่อ.....

นายพีร์ ปัทมวรกุลชัย นายสุจินต์ เรียนวิริยะกิจ (นางชีวรัตน์ ศิลปรัตน์)

กรรมการผู้มีอำนาจลงนาม ผู้จัดทำรายงานการประเมินผลกระทบสิ่งแวดล้อมบุคคลธรรมดา

บริษัท ปิ่นทอง อินดัสเตรียล ปาร์ค จำกัด (มหาชน) บริษัท โฟร์เทียร์ คอนซัลแตนต์ จำกัด

ตารางที่ 4 (ต่อ) แผนงานกิจกรรมความรับผิดชอบต่อสังคม (Corporate Social Responsibility; CSR)

โครงการ	ประเภทโครงการ		ความถี่	วิธีการ	วัตถุประสงค์/เป้าหมาย	กลุ่มเป้าหมาย
	ระยะสั้น	ระยะยาว				
3. กิจกรรมด้านสิ่งแวดล้อม						
3.1 โครงการฟื้นฟูคลองควายขุดบ่อ คลองมาบขมิ้น คลองสาธารณประโยชน์ซอย 2	-	(ต่อเนื่องทุกปี)	ปีละ 1 ครั้ง	- จัดกิจกรรมร่วมกับชุมชนและสนับสนุนงบประมาณในการกำจัดวัชพืช และขุดลอกคลองควายขุดบ่อ คลองมาบขมิ้น คลองสาธารณประโยชน์ซอย 2	เพื่อฟื้นฟูสภาพคลองคลองควายขุดบ่อ คลองมาบขมิ้น คลองสาธารณประโยชน์ซอย 2	- องค์การบริหารส่วนตำบลนิคมพัฒนาและองค์การบริหารส่วนตำบลแม่น้ำคู้ ชุมชนในพื้นที่รัศมี 3 กม. รอบพื้นที่โครงการที่คลองควายขุดบ่อ คลองมาบขมิ้น คลองสาธารณประโยชน์ซอย 2 พาดผ่าน
3.2 โครงการส่งเสริมความรู้ชุมชนในการคัดแยกมูลฝอย เพื่อลดปริมาณมูลฝอยที่นำไปฝังกลบ	-	(ต่อเนื่องทุกปี)	ปีละ 1 ครั้ง	- จัดกิจกรรมให้ความรู้เกี่ยวกับการคัดแยกมูลฝอยที่เกิดขึ้นในครัวเรือน และสนับสนุนงบประมาณชุมชนในการจัดทำโครงการคัดแยกมูลฝอย	เพื่อลดปริมาณมูลฝอยที่เกิดขึ้นในชุมชน และเป็นการสร้างรายได้ให้กับชุมชนจากการขายมูลฝอยที่สามารถนำกลับไปใช้ประโยชน์ได้	- ชุมชนและโรงเรียน ในพื้นที่รัศมี 3 กม. รอบพื้นที่โครงการ

หมายเหตุ : ในช่วงระยะดำเนินการแผนงานกิจกรรมความรับผิดชอบต่อสังคม (Corporate Social Responsibility; CSR) อาจมีการปรับเปลี่ยนตามความเหมาะสม โดยพิจารณาผ่านคณะกรรมการติดตามตรวจสอบผลกระทบสิ่งแวดล้อม (EIA Monitoring Committee) ของโครงการ

ลงชื่อ..... ลงชื่อ..... ลงชื่อ.....

นายพีร์ ปัทมวรกุลชัย นายสุจินต์ เรียนวิริยะกิจ (นางชีวรัตน์ ศิลปรัตน์)

กรรมการผู้มีอำนาจลงนาม ผู้จัดทำรายงานการประเมินผลกระทบสิ่งแวดล้อมบุคคลธรรมดา

บริษัท ปิ่นทอง อินดัสเตรียล ปาร์ค จำกัด (มหาชน) บริษัท โฟร์เทียร์ คอนซัลแตนต์ จำกัด

ตารางที่ 5 มาตรการติดตามตรวจสอบผลกระทบสิ่งแวดล้อม **(ระยะก่อสร้าง)** โครงการนิคมอุตสาหกรรมปิ่นทอง (โครงการ 6) ของบริษัท ปิ่นทอง อินดัสเตรียล ปาร์ค จำกัด (มหาชน)

องค์ประกอบทางสิ่งแวดล้อมและคุณค่าต่าง ๆ	สถานที่ตรวจสอบ	ความถี่	ผู้รับผิดชอบ
1. คุณภาพอากาศในบรรยากาศ ตรวจวัดคุณภาพอากาศในบรรยากาศในดัชนีตรวจวัด - ฝุ่นละอองรวม (TSP) เฉลี่ย 24 ชั่วโมง - ฝุ่นละอองขนาดไม่เกิน 10 ไมครอน (PM_{10}) เฉลี่ย 24 ชั่วโมง - ความเร็วและทิศทางลม	- ตรวจวัด จำนวน 4 สถานี (**รูปที่ 31**) ได้แก่ • บริเวณที่พักอาศัยด้านทิศเหนือโครงการ (A1) • บริเวณที่พักอาศัยด้านทิศใต้โครงการ (A2) • วัดปกรณ์ธรรมาราม (A3) • วัดดอกกราย (A4)	- ทุกเดือนเป็นระยะเวลา 6 เดือน ในช่วงที่มีการปรับถมพื้นที่ หลังจากนั้นตรวจวัดปีละ 2 ครั้ง ๆ ละ 7 วันต่อเนื่อง ตลอดระยะเวลาก่อสร้าง	- บริษัท ปิ่นทอง อินดัสเตรียล ปาร์ค จำกัด (มหาชน)
2. ตรวจวัดระดับเสียง - ตรวจวัดระดับเสียงในดัชนี Leq 24 ชั่วโมง, Leq 1 ชั่วโมง, Lmax, L_{90} และประเมินเสียงรบกวน	- ตรวจวัดจำนวน 2 สถานี (**รูปที่ 32**) ได้แก่ • บริเวณที่พักอาศัยด้านทิศเหนือของโครงการ ที่ระยะ 200 เมตร จากขอบเขตพื้นที่โครงการ (N1) • บริเวณที่พักอาศัยด้านทิศใต้ของโครงการ ที่ระยะ 110 เมตร จากขอบเขตพื้นที่โครงการ (N2)	- ปีละ 2 ครั้ง โดยตรวจวัดเป็นระยะเวลา 7 วันต่อเนื่อง ครอบคลุมวันทำการและวันหยุด ในช่วงที่มีกิจกรรมการก่อสร้าง	- บริษัท ปิ่นทอง อินดัสเตรียล ปาร์ค จำกัด (มหาชน)
- ตรวจวัดระดับเสียงในดัชนี Leq 15 นาที, Lmax	- เครื่องจักร/เครื่องมือ ซึ่งเป็นแหล่งกำเนิดเสียงในการก่อสร้าง	- ปีละ 2 ครั้ง	- บริษัท ปิ่นทอง อินดัสเตรียล ปาร์ค จำกัด (มหาชน)

ลงชื่อ..... ลงชื่อ.....
นายพีร์ ปัทมวรกุลชัย นายสุจินต์ เรียนวิริยะกิจ
กรรมการผู้มีอำนาจลงนาม
บริษัท ปิ่นทอง อินดัสเตรียล ปาร์ค จำกัด (มหาชน)

ลงชื่อ.....
(นางชีวรัตน์ ศิลปรัตน์)
ผู้จัดทำรายงานการประเมินผลกระทบสิ่งแวดล้อมบุคคลธรรมดา
บริษัท โฟร์เทียร์ คอนซัลแตนต์ จำกัด

ตารางที่ 5 (ต่อ) มาตรการติดตามตรวจสอบผลกระทบสิ่งแวดล้อม **(ระยะก่อสร้าง)** โครงการนิคมอุตสาหกรรมปิ่นทอง (โครงการ 6) ของบริษัท ปิ่นทอง อินดัสเตรียล ปาร์ค จำกัด (มหาชน)

องค์ประกอบทางสิ่งแวดล้อมและคุณค่าต่าง ๆ	สถานที่ตรวจสอบ	ความถี่	ผู้รับผิดชอบ
3. คุณภาพน้ำผิวดิน - ตรวจวัดคุณภาพน้ำผิวดิน ในดัชนี pH, Temperature, TDS, SS, DO, BOD, NO_3, NH_3, HCN, Phenol, Pesticide, Total Coliform Bacteria, Fecal Coliform Bacteria, Phosphorus โลหะหนัก ได้แก่ Zn, Cr^{6+},As, Cu, Total Hg, Cd , Pb, Ni และ Mn	- ตรวจวัดจำนวน 6 สถานี (**รูปที่ 33**) ได้แก่ • ลำรางสาธารณะก่อนจุดระบายน้ำทิ้งของโครงการ (SW1) • คลองควายขุดบ่อจุดระบายน้ำทิ้งของโครงการ (SW2) • คลองควายขุดบ่อหลังจุดระบายน้ำทิ้ง 500 เมตร (SW3) • คลองควายขุดบ่อหลังบรรจบคลองสาธารณประโยชน์ (SW4) • คลองดอกกรายหลังบรรจบคลองควายขุดบ่อ (SW5) • คลองดอกกราย (SW6)	- ปีละ 2 ครั้งในช่วงฤดูฝน เดือนพฤษภาคมถึงตุลาคม 1 ครั้ง และช่วงฤดูแล้ง 1 ครั้ง	- บริษัท ปิ่นทอง อินดัสเตรียล ปาร์ค จำกัด (มหาชน)
4. คุณภาพน้ำใต้ดิน - ตรวจวัดคุณภาพคุณภาพน้ำใต้ดินในดัชนี pH, COD, Zn, Cr^{6+},As, Cu, Hg, Cd, Se, Pb, Ni, Mn และ Fe	- ตรวจวัดจำนวน 4 สถานี (**รูปที่ 34**) ได้แก่ • พื้นที่สีเขียวและแนวกันชนด้านทิศเหนือ (GW1) • พื้นที่สีเขียวและแนวกันชนด้านทิศใต้ (GW2) • พื้นที่สีเขียวและแนวกันชนด้านทิศตะวันออก (GW3) • พื้นที่สีเขียวและแนวกันชนด้านทิศตะวันตก (GW4)	- 1 ครั้งก่อนการก่อสร้าง	- บริษัท ปิ่นทอง อินดัสเตรียล ปาร์ค จำกัด (มหาชน)

ลงชื่อ..... ลงชื่อ.....
นายพีร์ ปัทมวรกุลชัย นายสุจินต์ เรียนวิริยะกิจ
กรรมการผู้มีอำนาจลงนาม
บริษัท ปิ่นทอง อินดัสเตรียล ปาร์ค จำกัด (มหาชน)

ลงชื่อ.....
(นางชีวรัตน์ ศิลปรัตน์)
ผู้จัดทำรายงานการประเมินผลกระทบสิ่งแวดล้อมบุคคลธรรมดา
บริษัท โฟร์เทียร์ คอนซัลแตนต์ จำกัด

ตารางที่ 5 (ต่อ) มาตรการติดตามตรวจสอบผลกระทบสิ่งแวดล้อม **(ระยะก่อสร้าง)** โครงการนิคมอุตสาหกรรมปิ่นทอง (โครงการ 6) ของบริษัท ปิ่นทอง อินดัสเตรียล ปาร์ค จำกัด (มหาชน)

องค์ประกอบทางสิ่งแวดล้อมและคุณค่าต่าง ๆ	สถานที่ตรวจสอบ	ความถี่	ผู้รับผิดชอบ
5. คุณภาพตะกอนดิน - ตรวจวัดคุณภาพตะกอนดินบริเวณแหล่งน้ำผิวดินโดยรอบพื้นที่โครงการในดัชนี Zn, Cr^{6+},As, Cu, Hg, Cd, Ba, Se, Pb, Ni, Mn, Ag และ Fe	- ตรวจวัดจำนวน 6 สถานี (**รูปที่ 33**) ได้แก่ • ลำรางสาธารณะก่อนจุดระบายน้ำทิ้งของโครงการ (SD1) • คลองควายขุดบ่อจุดระบายน้ำทิ้งของโครงการ (SD2) • คลองควายขุดบ่อหลังจุดระบายน้ำทิ้ง 500 เมตร (SD3) • คลองควายขุดบ่อหลังบรรจบคลองสาธารณประโยชน์ (SD4) • คลองดอกกรายหลังบรรจบคลองควายขุดบ่อ (SD5) • คลองดอกกราย (SD6)	- 1 ครั้งก่อนการก่อสร้าง	- บริษัท ปิ่นทอง อินดัสเตรียล ปาร์ค จำกัด (มหาชน)
6. คุณภาพดิน - ตรวจวัดคุณภาพดิน ที่ระดับความลึก 5 เซนติเมตร และ 30 เซนติเมตร ในดัชนี pH , Zn, Cr^{6+},As, Cu, Hg, Cd, Se, Pb, Ni และ Mn	- ตรวจวัดบริเวณพื้นที่สีเขียวและแนวกันชนของโครงการ จำนวน 4 สถานี (**รูปที่ 34**) ได้แก่ • พื้นที่สีเขียวและแนวกันชนด้านทิศเหนือ (S1) • พื้นที่สีเขียวและแนวกันชนด้านทิศใต้ (S2) • พื้นที่สีเขียวและแนวกันชนด้านทิศตะวันออก (S3) • พื้นที่สีเขียวและแนวกันชนด้านทิศตะวันตก (S4)	- 1 ครั้งก่อนการก่อสร้าง	- บริษัท ปิ่นทอง อินดัสเตรียล ปาร์ค จำกัด (มหาชน)

ลงชื่อ..... ลงชื่อ.....
นายพีร์ ปัทมวรกุลชัย นายสุจินต์ เรียนวิริยะกิจ
กรรมการผู้มีอำนาจลงนาม
บริษัท ปิ่นทอง อินดัสเตรียล ปาร์ค จำกัด (มหาชน)

ลงชื่อ.....
(นางชีวรัตน์ ศิลปรัตน์)
ผู้จัดทำรายงานการประเมินผลกระทบสิ่งแวดล้อมบุคคลธรรมดา
บริษัท โฟร์เทียร์ คอนซัลแตนต์ จำกัด

ตารางที่ 5 (ต่อ) มาตรการติดตามตรวจสอบผลกระทบสิ่งแวดล้อม **(ระยะก่อสร้าง)** โครงการนิคมอุตสาหกรรมปิ่นทอง (โครงการ 6) ของบริษัท ปิ่นทอง อินดัสเตรียล ปาร์ค จำกัด (มหาชน)

องค์ประกอบทางสิ่งแวดล้อมและคุณค่าต่าง ๆ	สถานที่ตรวจสอบ	ความถี่	ผู้รับผิดชอบ
7. ทรัพยากรชีวภาพทางน้ำ - ตรวจวัดแพลงก์ตอนพืช แพลงก์ตอนสัตว์ สัตว์หน้าดิน พืชน้ำ และสัตว์น้ำ	- ตรวจวัดจำนวน 6 สถานี (**รูปที่ 33**) ได้แก่ • ลำรางสาธารณะก่อนจุดระบายน้ำทิ้งของโครงการ (Bio1) • คลองควายขุดบ่อจุดระบายน้ำทิ้งของโครงการ (Bio2) • คลองควายขุดบ่อหลังจุดระบายน้ำทิ้งของโครงการ 500 เมตร (Bio3) • คลองควายขุดบ่อหลังบรรจบคลองสาธารณประโยชน์ (Bio4) • คลองดอกกรายหลังบรรจบคลองควายขุดบ่อ (Bio5) • คลองดอกกราย (Bio6)	- 1 ครั้งก่อนการก่อสร้าง	- บริษัท ปิ่นทอง อินดัสเตรียล ปาร์ค จำกัด (มหาชน)
8. คมนาคมขนส่ง - บันทึกปริมาณยานพาหนะที่ใช้ขนส่งวัสดุอุปกรณ์ก่อสร้างและคนงานก่อสร้างของโครงการ ระบุจุดเริ่มต้นและปลายทาง	- ถนนภายในพื้นที่โครงการและบริเวณทางเข้า-ออก	- ปีละ 1 ครั้ง	- บริษัท ปิ่นทอง อินดัสเตรียล ปาร์ค จำกัด (มหาชน)
- รวบรวมข้อมูลสถิติอุบัติเหตุบนทางหลวงแผ่นดินหมายเลข 3191 และทางหลวงชนบท รย. 4027	- รวบรวมข้อมูลจากสถานีตำรวจใกล้เคียง	- ปีละ 1 ครั้ง	- บริษัท ปิ่นทอง อินดัสเตรียล ปาร์ค จำกัด (มหาชน)

ลงชื่อ..... ลงชื่อ.....
นายพีร์ ปัทมวรกุลชัย นายสุจินต์ เรียนวิริยะกิจ
กรรมการผู้มีอำนาจลงนาม
บริษัท ปิ่นทอง อินดัสเตรียล ปาร์ค จำกัด (มหาชน)

ลงชื่อ.....
(นางชีวรัตน์ ศิลปรัตน์)
ผู้จัดทำรายงานการประเมินผลกระทบสิ่งแวดล้อมบุคคลธรรมดา
บริษัท โฟร์เทียร์ คอนซัลแตนต์ จำกัด

ตารางที่ 6 มาตรการติดตามตรวจสอบผลกระทบสิ่งแวดล้อม **(ระยะดำเนินการ)** โครงการนิคมอุตสาหกรรมปิ่นทอง (โครงการ 6) ของบริษัท ปิ่นทอง อินดัสเตรียล ปาร์ค จำกัด (มหาชน)

องค์ประกอบทางสิ่งแวดล้อมและคุณค่าต่าง ๆ	สถานที่ตรวจสอบ	ความถี่	ผู้รับผิดชอบ
1. คุณภาพอากาศในบรรยากาศ 1.1 ตรวจวัดคุณภาพอากาศในบรรยากาศ ในดัชนี - ฝุ่นละอองรวม (TSP) เฉลี่ย 24 ชั่วโมง - ฝุ่นละอองขนาดไม่เกิน 10 ไมครอน (PM_{10}) เฉลี่ย 24 ชั่วโมง - ก๊าซซัลเฟอร์ไดออกไซด์ (SO_2) 1 ชั่วโมง และ 24 ชั่วโมง - ก๊าซไนโตรเจนไดออกไซด์ (NO_2) 1 ชั่วโมง	- ตรวจวัด จำนวน 4 สถานี **(รูปที่ 35)** ได้แก่ • วัดอ่างแก้ว (A1) • สำนักงานสาธารณสุขอำเภอนิคมพัฒนา (A2) • วัดปกรณ์ธรรมาราม (A3) • วัดดอกกราย (A4)	- ปีละ 2 ครั้ง ๆ ละ 7 วัน ต่อเนื่อง ในช่วงเดือนพฤศจิกายน-เมษายน 1 ครั้ง และช่วงเดือนพฤษภาคม-ตุลาคม 1 ครั้ง	- บริษัท ปิ่นทอง อินดัสเตรียล ปาร์ค จำกัด (มหาชน)
1.2 ตรวจวัดคุณภาพอากาศในบรรยากาศแบบต่อเนื่อง - ฝุ่นละอองรวม (TSP) เฉลี่ย 24 ชั่วโมง - ฝุ่นละอองขนาดไม่เกิน 10 ไมครอน (PM_{10}) เฉลี่ย 24 ชั่วโมง - ก๊าซซัลเฟอร์ไดออกไซด์ (SO_2) 1 ชั่วโมง - ก๊าซไนโตรเจนไดออกไซด์ (NO_2) 1 ชั่วโมง - ความเร็วและทิศทางลม - ความชื้นสัมพัทธ์ อุณหภูมิ และความดันอากาศ	- ตรวจวัด จำนวน 1 สถานี ได้แก่ • สถานีตรวจวัดอากาศต่อเนื่องบริเวณโครงการ	- ต่อเนื่องตลอดทั้งปีและแสดงผลการตรวจวัดด้วย	- บริษัท ปิ่นทอง อินดัสเตรียล ปาร์ค จำกัด (มหาชน)
2. คุณภาพอากาศจากแหล่งกำเนิด รวบรวมผลการตรวจวัดคุณภาพอากาศจากโรงงานที่มีการตรวจวัดมลพิษทางอากาศจากปล่องระบาย ได้แก่	- โรงงานอุตสาหกรรมที่มีแหล่งกำเนิดมลพิษทางอากาศ	- ปีละ 2 ครั้ง	- บริษัท ปิ่นทอง อินดัสเตรียล ปาร์ค จำกัด (มหาชน)

ลงชื่อ..... ลงชื่อ..... ลงชื่อ.....

นายพีร์ ปัทมวรกุลชัย นายสุจินต์ เรียนวิริยะกิจ (นางชีวรัตน์ ศิลปรัตน์)

กรรมการผู้มีอำนาจลงนาม ผู้จัดทำรายงานการประเมินผลกระทบสิ่งแวดล้อมบุคคลธรรมดา

บริษัท ปิ่นทอง อินดัสเตรียล ปาร์ค จำกัด (มหาชน) บริษัท โฟร์เทียร์ คอนซัลแตนต์ จำกัด

ตารางที่ 6 (ต่อ) มาตรการติดตามตรวจสอบผลกระทบสิ่งแวดล้อม **(ระยะดำเนินการ)** โครงการนิคมอุตสาหกรรมปิ่นทอง (โครงการ 6) ของบริษัท ปิ่นทอง อินดัสเตรียล ปาร์ค จำกัด (มหาชน)

องค์ประกอบทางสิ่งแวดล้อมและคุณค่าต่าง ๆ	สถานที่ตรวจสอบ	ความถี่	ผู้รับผิดชอบ
2. คุณภาพอากาศจากแหล่งกำเนิด (ต่อ) - ฝุ่นละอองรวม (TSP) - ฝุ่นละอองขนาดไม่เกิน 10 ไมครอน (PM_{10}) - ก๊าซซัลเฟอร์ไดออกไซด์ (SO_2) - ก๊าซออกไซด์ของไนโตรเจน (NO_x as NO_2) - สารอินทรีย์ระเหยง่าย (VOCs)	- โรงงานอุตสาหกรรมที่มีแหล่งกำเนิดมลพิษทางอากาศ	- ปีละ 2 ครั้ง	- บริษัท ปิ่นทอง อินดัสเตรียล ปาร์ค จำกัด (มหาชน)
3. ระดับเสียง - ตรวจวัดระดับเสียงในรูป Leq 24 ชั่วโมง, Leq 1 ชั่วโมง และ L_{90} 1 ชั่วโมง, Leq 5 นาที , L_{max}, L_{dn} และ L_{90} 5 นาที และประเมินเสียงรบกวน เฉพาะสถานี N1-N2	- ตรวจวัด จำนวน 6 สถานี **(รูปที่ 36)** ได้แก่ • ที่พักอาศัยด้านทิศเหนือของโครงการ ที่ระยะ 200 เมตร จากขอบเขตพื้นที่โครงการ (N1) • ที่พักอาศัยด้านทิศใต้ของโครงการ ที่ระยะ 110 เมตร จากขอบเขตพื้นที่โครงการ (N2) • ริมรั้วโครงการด้านทิศเหนือ (N3) • ริมรั้วโครงการด้านทิศใต้ (N4) • ริมรั้วโครงการด้านทิศตะวันออก (N5) • ริมรั้วโครงการด้านทิศตะวันตก (N6)	- ปีละ 2 ครั้ง โดยตรวจวัดเป็นระยะเวลา 7 วันต่อเนื่อง ครอบคลุมวันทำการและวันหยุด	- บริษัท ปิ่นทอง อินดัสเตรียล ปาร์ค จำกัด (มหาชน)

ลงชื่อ..... ลงชื่อ..... ลงชื่อ.....

นายพีร์ ปัทมวรกุลชัย นายสุจินต์ เรียนวิริยะกิจ (นางชีวรัตน์ ศิลปรัตน์)

กรรมการผู้มีอำนาจลงนาม ผู้จัดทำรายงานการประเมินผลกระทบสิ่งแวดล้อมบุคคลธรรมดา

บริษัท ปิ่นทอง อินดัสเตรียล ปาร์ค จำกัด (มหาชน) บริษัท โฟร์เทียร์ คอนซัลแตนต์ จำกัด

ตารางที่ 6 (ต่อ) มาตรการติดตามตรวจสอบผลกระทบสิ่งแวดล้อม **(ระยะดำเนินการ)** โครงการนิคมอุตสาหกรรมปิ่นทอง (โครงการ 6) ของบริษัท ปิ่นทอง อินดัสเตรียล ปาร์ค จำกัด (มหาชน)

องค์ประกอบทางสิ่งแวดล้อมและคุณค่าต่าง ๆ	สถานที่ตรวจสอบ	ความถี่	ผู้รับผิดชอบ
4. คุณภาพน้ำเสีย-น้ำทิ้งหลังผ่านการบำบัด			
4.1 ตรวจวัดลักษณะสมบัติของน้ำเสียก่อนเข้าระบบบำบัดน้ำเสียส่วนกลางและน้ำทิ้งหลังผ่านการบำบัดก่อนระบายลงสู่คลองควายขุดบ่อ ในดัชนี อัตราการไหล, pH, Temperature , Color, TDS, SS, BOD, COD, H_2S, HCN, Fat Oil and Grease, Formaldehyde, Phenols compound, Free Chlorine, Pesticide, TKN, Fluoride, Surfactants, Total Coliform Bacteria, Fecal Coliform Bacteria ,Phosphorus และโลหะหนัก ได้แก่ Zn, Cr^{3+}, Cr^{6+},As, Cu, Hg, Cd, Ba, Se, Pb, Ni, Mn, Ag และ Total Iron	- บ่อปรับสมดุลน้ำเสีย - บ่อตรวจสอบคุณภาพน้ำ - บ่อพักน้ำทิ้งหลังบำบัด	- เดือนละ 1 ครั้ง	- บริษัท ปิ่นทอง อินดัสเตรียล ปาร์ค จำกัด (มหาชน)
4.2 ตรวจวัดลักษณะสมบัติของน้ำเสียก่อนเข้าระบบบำบัดน้ำเสียส่วนกลางของโรงงานที่อาจมีน้ำเสียปนเปื้อนทางเคมี ในดัชนี pH, conductivity และปริมาณโลหะหนักในน้ำเสีย โดยมีดัชนีที่ทำการตรวจวัด ขึ้นกับประเภทของโรงงาน เช่น Zn, Cr^{3+}, Cr^{6+},As, Cu, Hg, Cd, Ba, Se, Pb, Ni, Mn, Ag และ Total Iron เป็นต้น	- บริเวณบ่อตรวจสอบคุณภาพน้ำทิ้งในระบบบำบัดน้ำเสียทางเคมีของโรงงานที่มีน้ำเสียเคมีปนเปื้อน	- 4 ครั้ง/เดือน ในช่วงปีแรกที่โรงงานเปิดดำเนินการ และหลังจากนั้น ตรวจวัด 2 ครั้ง/เดือน	- บริษัท ปิ่นทอง อินดัสเตรียล ปาร์ค จำกัด (มหาชน)

ลงชื่อ..... ลงชื่อ.....
นายพีร์ ปัทมวรกุลชัย นายสุจินต์ เรียนวิริยะกิจ
กรรมการผู้มีอำนาจลงนาม
บริษัท ปิ่นทอง อินดัสเตรียล ปาร์ค จำกัด (มหาชน)

ลงชื่อ.....
(นางชีวรัตน์ ศิลปรัตน์)
ผู้จัดทำรายงานการประเมินผลกระทบสิ่งแวดล้อมบุคคลธรรมดา
บริษัท โฟร์เทียร์ คอนซัลแตนต์ จำกัด

ตารางที่ 6 (ต่อ) มาตรการติดตามตรวจสอบผลกระทบสิ่งแวดล้อม **(ระยะดำเนินการ)** โครงการนิคมอุตสาหกรรมปิ่นทอง (โครงการ 6) ของบริษัท ปิ่นทอง อินดัสเตรียล ปาร์ค จำกัด (มหาชน)

องค์ประกอบทางสิ่งแวดล้อมและคุณค่าต่าง ๆ	สถานที่ตรวจสอบ	ความถี่	ผู้รับผิดชอบ
4. คุณภาพน้ำเสีย-น้ำทิ้งหลังผ่านการบำบัด (ต่อ)			
4.3 ตรวจวัดปริมาณและลักษณะสมบัติของน้ำเสียจากโรงงานต่าง ๆ ที่ส่งไปบำบัดยังระบบบำบัดน้ำเสียส่วนกลาง โดยมีดัชนีที่ทำการตรวจวัด ดังนี้ อุณหภูมิ, pH, BOD, COD, SS, TDS และ Oil & Grease	- บริเวณบ่อตรวจสอบคุณภาพน้ำทิ้งของโรงงานที่เปิดดำเนินการ	- 2 ครั้ง/เดือน ในช่วงปีแรกที่โรงงานเปิดดำเนินการ และหลังจากนั้น ตรวจวัด 1 ครั้ง/เดือน	- บริษัท ปิ่นทอง อินดัสเตรียล ปาร์ค จำกัด (มหาชน)
4.4 ตรวจวัดคุณภาพน้ำทิ้งบริเวณบ่อพักน้ำทิ้งหอหล่อเย็น ในดัชนี pH, Temperature , Color, TDS, SS, BOD, COD, H_2S, HCN, Fat Oil and Grease, Formaldehyde, Phenols compound, Free Chlorine, Pesticide, TKN, Fluoride, Surfactants, Total Coliform Bacteria, Fecal Coliform Bacteria และโลหะหนัก ได้แก่ Zn, Cr^{3+}, Cr^{6+},As, Cu, Hg, Cd, Ba, Se, Pb, Ni	- บ่อพักน้ำทิ้งหอหล่อเย็น	- เดือนละ 1 ครั้ง	- บริษัท ปิ่นทอง อินดัสเตรียล ปาร์ค จำกัด (มหาชน)
5. คุณภาพน้ำผิวดิน			
- ตรวจวัดคุณภาพน้ำผิวดิน ในดัชนี pH, Temperature, TDS, SS, DO, BOD, COD, H_2S, NO_3, NH_3, TKN, HCN, Formaldehyde, Phenol, Free Chlorine, Pesticide, Total Coliform Bacteria, Fecal Coliform Bacteria	- ตรวจวัดจำนวน 6 สถานี (**รูปที่ 33**) ได้แก่ • ลำรางสาธารณะก่อนจุดระบายน้ำทิ้งของโครงการ (SW1) • คลองควายขุดบ่อจุดระบายน้ำทิ้งของโครงการ (SW2) • คลองควายขุดบ่อหลังจุดระบายน้ำทิ้ง 500 เมตร (SW3)	- 1 ครั้ง/เดือน ในช่วงฤดูฝน (เดือนพฤษภาคมถึงเดือนตุลาคม) และ 2 ครั้งในช่วงฤดูแล้ง (เดือนพฤศจิกายนถึงเมษายน)	- บริษัท ปิ่นทอง อินดัสเตรียล ปาร์ค จำกัด (มหาชน)

ลงชื่อ..... ลงชื่อ.....
นายพีร์ ปัทมวรกุลชัย นายสุจินต์ เรียนวิริยะกิจ
กรรมการผู้มีอำนาจลงนาม
บริษัท ปิ่นทอง อินดัสเตรียล ปาร์ค จำกัด (มหาชน)

ลงชื่อ.....
(นางชีวรัตน์ ศิลปรัตน์)
ผู้จัดทำรายงานการประเมินผลกระทบสิ่งแวดล้อมบุคคลธรรมดา
บริษัท โฟร์เทียร์ คอนซัลแตนต์ จำกัด

ตารางที่ 6 (ต่อ) มาตรการติดตามตรวจสอบผลกระทบสิ่งแวดล้อม **(ระยะดำเนินการ)** โครงการนิคมอุตสาหกรรมปิ่นทอง (โครงการ 6)
ของบริษัท ปิ่นทอง อินดัสเตรียล ปาร์ค จำกัด (มหาชน)

องค์ประกอบทางสิ่งแวดล้อมและคุณค่าต่าง ๆ	สถานที่ตรวจสอบ	ความถี่	ผู้รับผิดชอบ
โลหะหนัก ได้แก่ Zn, Cr^{6+},As, Cu, Total Hg, Cd , Pb, Ni, Mn, Ba, Ag และ Total Iron	• คลองควายขุดบ่อหลังบรรจบคลองสาธารณประโยชน์ (SW4) • คลองดอกกรายหลังบรรจบคลองควายขุดบ่อ (SW5) • คลองดอกกราย (SW6)		
6. คุณภาพน้ำบ่อหน่วงน้ำฝน - ตรวจวัดคุณภาพน้ำบริเวณบ่อหน่วงน้ำฝน ในดัชนี pH, SS, BOD, COD, TKN, Oil&Grease และโลหะหนัก ได้แก่ Zn, Cr^{3+}, Cr^{6+},As, Cu, Hg, Cd, Ba, Se, Pb, Ni และ Mn	- บ่อหน่วงน้ำฝน 1-5	- ปีละ 2 ครั้งตลอดระยะเวลาดำเนินการ (ช่วงฤดูแล้งเดือนพฤศจิกายนถึงเมษายน 1 ครั้ง และช่วงฤดูฝนเดือนพฤษภาคมถึงเดือนตุลาคม 1 ครั้ง) โลหะหนักตรวจวัดปีละ 1 ครั้ง	- บริษัท ปิ่นทอง อินดัสเตรียล ปาร์ค จำกัด (มหาชน)
7. คุณภาพน้ำใต้ดิน - ตรวจวัดคุณภาพคุณภาพน้ำใต้ดินในดัชนี pH, COD, Zn, Cr^{6+},As, Cu, Hg, Cd, Se, Pb, Ni, Mn และ Fe	- ตรวจวัดจำนวน 4 สถานี (**รูปที่ 34**) ดังนี้ • พื้นที่สีเขียวและแนวกันชนด้านทิศเหนือ (GW1) • พื้นที่สีเขียวและแนวกันชนด้านทิศใต้ (GW2) • พื้นที่สีเขียวและแนวกันชนด้านทิศตะวันออก (GW3) • พื้นที่สีเขียวและแนวกันชนด้านทิศตะวันตก (GW4)	- 2 ครั้ง/ปี ตลอดระยะเวลาดำเนินการ (ช่วงฤดูแล้งเดือนพฤศจิกายนถึงเมษายน 1 ครั้ง และช่วงฤดูฝนเดือนพฤษภาคมถึงเดือนตุลาคม 1 ครั้ง)	- บริษัท ปิ่นทอง อินดัสเตรียล ปาร์ค จำกัด (มหาชน)

ลงชื่อ..... ลงชื่อ..... ลงชื่อ.....
นายพีร์ ปัทมวรกุลชัย นายสุจินต์ เรียนวิริยะกิจ (นางชีวรัตน์ ศิลปรัตน์)
กรรมการผู้มีอำนาจลงนาม ผู้จัดทำรายงานการประเมินผลกระทบสิ่งแวดล้อมบุคคลธรรมดา
บริษัท ปิ่นทอง อินดัสเตรียล ปาร์ค จำกัด (มหาชน) บริษัท โฟร์เทียร์ คอนซัลแตนต์ จำกัด

ตารางที่ 6 (ต่อ) มาตรการติดตามตรวจสอบผลกระทบสิ่งแวดล้อม **(ระยะดำเนินการ)** โครงการนิคมอุตสาหกรรมปิ่นทอง (โครงการ 6)
ของบริษัท ปิ่นทอง อินดัสเตรียล ปาร์ค จำกัด (มหาชน)

องค์ประกอบทางสิ่งแวดล้อมและคุณค่าต่าง ๆ	สถานที่ตรวจสอบ	ความถี่	ผู้รับผิดชอบ
8. ทรัพยากรชีวภาพทางน้ำ - ตรวจวัดแพลงก์ตอนพืช แพลงก์ตอนสัตว์ สัตว์หน้าดิน พืชน้ำและสัตว์น้ำ	- ตรวจวัดจำนวน 6 สถานี (**รูปที่ 33**) ดังนี้ • ลำรางสาธารณะก่อนจุดระบายน้ำทิ้งของโครงการ (Bio1) • คลองควายขุดบ่อจุดระบายน้ำทิ้งของโครงการ (Bio2) • คลองควายขุดบ่อหลังจุดระบายน้ำทิ้ง 500 เมตร (Bio3) • คลองควายขุดบ่อหลังบรรจบคลองสาธารณประโยชน์ (Bio4) • คลองดอกกรายหลังบรรจบคลองควายขุดบ่อ (Bio5) • คลองดอกกราย (Bio6)	- ปีละ 2 ครั้งตลอดระยะเวลาดำเนินการ (ช่วงฤดูแล้งเดือนพฤศจิกายนถึงเมษายน 1 ครั้ง และช่วงฤดูฝนเดือนพฤษภาคมถึงเดือนตุลาคม 1 ครั้ง)	- บริษัท ปิ่นทอง อินดัสเตรียล ปาร์ค จำกัด (มหาชน)
9. คุณภาพตะกอนดิน - ตรวจวัดคุณภาพตะกอนดินบริเวณแหล่งน้ำผิวดินโดยรอบพื้นที่โครงการในดัชนี Zn, Cr^{6+},As, Cu, Hg, Cd, Ba, Se, Pb, Ni, Mn, Ag และ Fe	- ตรวจวัดจำนวน 6 สถานี (**รูปที่ 33**) ดังนี้ • ลำรางสาธารณะก่อนจุดระบายน้ำทิ้งของโครงการ(SD1) • คลองควายขุดบ่อจุดระบายน้ำทิ้งของโครงการ (SD2) • คลองควายขุดบ่อหลังจุดระบายน้ำทิ้ง 500 เมตร (SD3) • คลองควายขุดบ่อหลังบรรจบคลองสาธารณประโยชน์ (SD4) • คลองดอกกรายหลังบรรจบคลองควายขุดบ่อ (SD5) • คลองดอกกราย (SD6)	- ปีละ 1 ครั้ง	- บริษัท ปิ่นทอง อินดัสเตรียล ปาร์ค จำกัด (มหาชน))

ลงชื่อ..... ลงชื่อ..... ลงชื่อ.....
นายพีร์ ปัทมวรกุลชัย นายสุจินต์ เรียนวิริยะกิจ (นางชีวรัตน์ ศิลปรัตน์)
กรรมการผู้มีอำนาจลงนาม ผู้จัดทำรายงานการประเมินผลกระทบสิ่งแวดล้อมบุคคลธรรมดา
บริษัท ปิ่นทอง อินดัสเตรียล ปาร์ค จำกัด (มหาชน) บริษัท โฟร์เทียร์ คอนซัลแตนต์ จำกัด

ตารางที่ 6 (ต่อ) มาตรการติดตามตรวจสอบผลกระทบสิ่งแวดล้อม **(ระยะดำเนินการ)** โครงการนิคมอุตสาหกรรมปิ่นทอง (โครงการ 6)
ของบริษัท ปิ่นทอง อินดัสเตรียล ปาร์ค จำกัด (มหาชน)

องค์ประกอบทางสิ่งแวดล้อมและคุณค่าต่าง ๆ	สถานที่ตรวจสอบ	ความถี่	ผู้รับผิดชอบ
10. คุณภาพดิน - ตรวจวัดการสะสมโลหะหนักในดินที่ระดับความลึก 5 เซนติเมตร และ 30 เซนติเมตร ในดัชนี pH , Zn, Cr^{6+},As, Cu, Hg, Cd, Se, Pb, Ni และ Mn หากมีแนวโน้มสูงขึ้นต้องนำมาวางแผนปรับปรุงดิน และปรับมาตรการที่เกี่ยวข้อง	- ตรวจวัดจำนวน 4 สถานี (**รูปที่ 34**) ได้แก่ • พื้นที่สีเขียวและแนวกันชนด้านทิศเหนือ (S1) • พื้นที่สีเขียวและแนวกันชนด้านทิศใต้ (S2) • พื้นที่สีเขียวและแนวกันชนด้านทิศตะวันออก (S3) • พื้นที่สีเขียวและแนวกันชนด้านทิศตะวันตก (S4)	- ปีละ 1 ครั้ง	- บริษัท ปิ่นทอง อินดัสเตรียล ปาร์ค จำกัด (มหาชน)
11. ตะกอนจากระบบบำบัดน้ำเสีย - ตรวจวัดโลหะหนักในตะกอนระบบบำบัดน้ำเสีย ในดัชนี pH, Zn, Cr^{3+}, Cr^{6+},As, Cu, Hg, Cd, Ba, Se, Pb, Ni, Mn และ Ag	- ตะกอนจากระบบบำบัดน้ำเสียส่วนกลาง	- ปีละ 1 ครั้ง หรือเมื่อมีการขุดลอกตะกอนจากระบบบำบัดน้ำเสียส่วนกลาง	- บริษัท ปิ่นทอง อินดัสเตรียล ปาร์ค จำกัด (มหาชน)
12. ตะกอนจากระบบผลิตน้ำประปา - ตรวจวัดโลหะหนักในตะกอนระบบผลิตน้ำประปา ในดัชนี pH, Zn, Cr^{3+}, Cr^{6+},As, Cu, Hg, Cd, Ba, Se, Pb, Ni, Mn และ Ag	- ตะกอนจากระบบผลิตน้ำประปา	- ปีละ 1 ครั้ง หรือเมื่อมีการขุดลอกตะกอนจากระบบผลิตน้ำประปา	- บริษัท ปิ่นทอง อินดัสเตรียล ปาร์ค จำกัด (มหาชน)

ลงชื่อ..... ลงชื่อ.....
นายพีร์ ปัทมวรกุลชัย นายสุจินต์ เรียนวิริยะกิจ
กรรมการผู้มีอำนาจลงนาม
บริษัท ปิ่นทอง อินดัสเตรียล ปาร์ค จำกัด (มหาชน)

ลงชื่อ.....
(นางชีวรัตน์ ศิลปรัตน์)
ผู้จัดทำรายงานการประเมินผลกระทบสิ่งแวดล้อมบุคคลธรรมดา
บริษัท โฟร์เทียร์ คอนซัลแตนต์ จำกัด

ตารางที่ 6 (ต่อ) มาตรการติดตามตรวจสอบผลกระทบสิ่งแวดล้อม **(ระยะดำเนินการ)** โครงการนิคมอุตสาหกรรมปิ่นทอง (โครงการ 6)
ของบริษัท ปิ่นทอง อินดัสเตรียล ปาร์ค จำกัด (มหาชน)

องค์ประกอบทางสิ่งแวดล้อมและคุณค่าต่าง ๆ	สถานที่ตรวจสอบ	ความถี่	ผู้รับผิดชอบ
13. คมนาคมขนส่ง - บันทึกสถิติการเกิดอุบัติเหตุจากการขนส่งวัตถุดิบ และผลิตภัณฑ์ภายในพื้นที่โครงการ โดยมีรายละเอียด สาเหตุ ผลที่เกิดขึ้น ตลอดจนแนวทางแก้ไขเพื่อนำมาหาสาเหตุ และแนวทางป้องกันแก้ไขไม่ให้เกิดซ้ำอีก พร้อมแจ้งไปยังโรงงานอุตสาหกรรมที่เกี่ยวข้อง เพื่อแจ้งบริษัทต้นสังกัดให้รับทราบ และดำเนินการแก้ไข	- พื้นที่โครงการ	- ปีละ 1 ครั้ง	- บริษัท ปิ่นทอง อินดัสเตรียล ปาร์ค จำกัด (มหาชน)
14. ปริมาณน้ำใช้ - รวบรวมสถิติการใช้น้ำของโรงงานอุตสาหกรรมในพื้นที่โครงการ	- โรงงานภายในพื้นที่โครงการ	- ปีละ 1 ครั้ง	- บริษัท ปิ่นทอง อินดัสเตรียล ปาร์ค จำกัด (มหาชน)
- รวบรวมสถิติปริมาณน้ำทิ้งที่นำกลับไปใช้ประโยชน์ในกิจกรรมต่าง ๆ เช่น รดน้ำต้นไม้บริเวณพื้นที่สีเขียว การนำไปผสมน้ำดิบเพื่อผลิตน้ำประปา	- บ่อพักน้ำทิ้งหลังผ่านการบำบัด (Holding Pond)	- ปีละ 1 ครั้ง	- บริษัท ปิ่นทอง อินดัสเตรียล ปาร์ค จำกัด (มหาชน)
15. ไฟฟ้า - รวบรวมสถิติปริมาณการใช้ไฟฟ้าของโรงงานอุตสาหกรรมในพื้นที่โครงการ และบันทึกสถิติการเกิดกระแสไฟฟ้าขัดข้อง	- โรงงานภายในพื้นที่โครงการ	- ปีละ 1 ครั้ง	- บริษัท ปิ่นทอง อินดัสเตรียล ปาร์ค จำกัด (มหาชน)

ลงชื่อ..... ลงชื่อ.....
นายพีร์ ปัทมวรกุลชัย นายสุจินต์ เรียนวิริยะกิจ
กรรมการผู้มีอำนาจลงนาม
บริษัท ปิ่นทอง อินดัสเตรียล ปาร์ค จำกัด (มหาชน)

ลงชื่อ.....
(นางชีวรัตน์ ศิลปรัตน์)
ผู้จัดทำรายงานการประเมินผลกระทบสิ่งแวดล้อมบุคคลธรรมดา
บริษัท โฟร์เทียร์ คอนซัลแตนต์ จำกัด

ตารางที่ 6 (ต่อ) มาตรการติดตามตรวจสอบผลกระทบสิ่งแวดล้อม **(ระยะดำเนินการ)** โครงการนิคมอุตสาหกรรมปิ่นทอง (โครงการ 6) ของบริษัท ปิ่นทอง อินดัสเตรียล ปาร์ค จำกัด (มหาชน)

องค์ประกอบทางสิ่งแวดล้อมและคุณค่าต่าง ๆ	สถานที่ตรวจสอบ	ความถี่	ผู้รับผิดชอบ
16. กากของเสีย - รวบรวมใบแจ้งเกี่ยวกับรายละเอียดสิ่งปฏิกูลหรือวัสดุที่ไม่ใช้แล้วของโรงงานที่เข้ามาตั้งในพื้นที่ ได้แก่ กอ. 1 เพื่อให้ทราบชนิด ปริมาณของเสียจากโรงงานต่าง ๆ และวิธีการกำจัด เพื่อนำมาเป็นข้อมูลบริหารจัดการศูนย์แลกเปลี่ยนวัสดุเหลือใช้ของโครงการให้มีประสิทธิภาพ	- โรงงานภายในพื้นที่โครงการ	- ปีละ 1 ครั้ง	- บริษัท ปิ่นทอง อินดัสเตรียล ปาร์ค จำกัด (มหาชน)
17. สาธารณสุข - รวบรวมสถิติการเจ็บป่วยจากโรงพยาบาลส่งเสริมสุขภาพตำบลหรือโรงพยาบาลในบริเวณใกล้เคียงโครงการ	- โรงพยาบาลส่งเสริมสุขภาพตำบลหรือโรงพยาบาลบริเวณใกล้เคียงโครงการ	- ปีละ 1 ครั้ง	- บริษัท ปิ่นทอง อินดัสเตรียล ปาร์ค จำกัด (มหาชน)
18. อาชีวอนามัยและความปลอดภัย - จดบันทึกและรวบรวมสถิติเกี่ยวกับอุบัติเหตุต่าง ๆ เกี่ยวกับสาเหตุความเสียหาย การชดเชยความเสียหายและความรุนแรง	- ภายในพื้นที่โครงการ	- ปีละ 1 ครั้ง	- บริษัท ปิ่นทอง อินดัสเตรียล ปาร์ค จำกัด (มหาชน)
- รวบรวมสถิติเกี่ยวกับอุบัติเหตุ และสาเหตุที่เกิดขึ้นกับพนักงานในโรงงานอุตสาหกรรมในพื้นที่โครงการ	- โรงงานภายในพื้นที่โครงการ	- ปีละ 1 ครั้ง	- บริษัท ปิ่นทอง อินดัสเตรียล ปาร์ค จำกัด (มหาชน)
- รวบรวมข้อมูลนโยบายและการปฏิบัติด้านความปลอดภัย แผนงานด้านความปลอดภัยของโรงงานอุตสาหกรรมในพื้นที่โครงการและการฝึกอบรมด้านความปลอดภัย	- โรงงานภายในพื้นที่โครงการ	- ปีละ 1 ครั้ง	- บริษัท ปิ่นทอง อินดัสเตรียล ปาร์ค จำกัด (มหาชน)

ลงชื่อ..... ลงชื่อ..... ลงชื่อ.....

นายพีร์ ปัทมวรกุลชัย นายสุจินต์ เรียนวิริยะกิจ (นางชีวรัตน์ ศิลปรัตน์)

กรรมการผู้มีอำนาจลงนาม ผู้จัดทำรายงานการประเมินผลกระทบสิ่งแวดล้อมบุคคลธรรมดา

บริษัท ปิ่นทอง อินดัสเตรียล ปาร์ค จำกัด (มหาชน) บริษัท โฟร์เทียร์ คอนซัลแตนต์ จำกัด

ตารางที่ 6 (ต่อ) มาตรการติดตามตรวจสอบผลกระทบสิ่งแวดล้อม **(ระยะดำเนินการ)** โครงการนิคมอุตสาหกรรมปิ่นทอง (โครงการ 6) ของบริษัท ปิ่นทอง อินดัสเตรียล ปาร์ค จำกัด (มหาชน)

องค์ประกอบทางสิ่งแวดล้อมและคุณค่าต่าง ๆ	สถานที่ตรวจสอบ	ความถี่	ผู้รับผิดชอบ
- จัดให้มีการซ้อมแผนฉุกเฉินและประสานงานให้มีการฝึกซ้อมดับเพลิงในโรงงานอุตสาหกรรม/โครงการ และบันทึกผลการฝึกซ้อม	- โรงงานภายในพื้นที่โครงการ	- ปีละ 1 ครั้ง	- บริษัท ปิ่นทอง อินดัสเตรียล ปาร์ค จำกัด (มหาชน)
- ติดตามและประเมินผลการปฏิบัติตามมาตรการด้านสิ่งแวดล้อม กรณีที่มีการร้องเรียนจากชุมชน	- ภายในพื้นที่โครงการ และชุมชนโดยรอบพื้นที่โครงการ	- ปีละ 1 ครั้ง	- บริษัท ปิ่นทอง อินดัสเตรียล ปาร์ค จำกัด (มหาชน)
19. โรงงานอุตสาหกรรมในพื้นที่โครงการ - รวบรวมรายชื่อโรงงานอุตสาหกรรมทั้งหมดที่เข้ามาตั้งในพื้นที่โดยแจ้งรายละเอียดชนิด ประเภท ขั้นตอนการผลิต ชนิดผลิตภัณฑ์ เป็นต้น	- โรงงานภายในพื้นที่โครงการ	- ปีละ 1 ครั้ง	- บริษัท ปิ่นทอง อินดัสเตรียล ปาร์ค จำกัด (มหาชน)
- รวบรวมบันทึกข้อมูลด้านอาชีวอนามัยของโรงงาน • บันทึกสถิติอุบัติเหตุ • การตรวจสุขภาพประจำปี • การตรวจวัดปริมาณสารเคมี (VOCs) และสภาพแวดล้อมในสถานที่ทำงานอื่น ๆ ตามที่กฎหมายกำหนด	- โรงงานภายในพื้นที่โครงการ	- ปีละ 1 ครั้ง	- บริษัท ปิ่นทอง อินดัสเตรียล ปาร์ค จำกัด (มหาชน)
20. เศรษฐกิจ-สังคม - สำรวจสภาพเศรษฐกิจ-สังคม ภาวการณ์เปลี่ยนแปลง ปัญหา ความต้องการ ข้อห่วงกังวลและความคิดเห็นที่มีต่อโครงการของครัวเรือนประชาชน ผู้นำชุมชน ผู้แทนหน่วยงานราชการที่เกี่ยวข้อง และสถานประกอบการ	- ชุมชนโดยรอบพื้นที่โครงการ รัศมี 5 กิโลเมตร และชุมชนที่มีการตรวจวัดคุณภาพสิ่งแวดล้อม ชุมชนอ่อนไหวที่อาจได้รับผลกระทบ (**รูปที่ 37**)	- ปีละ 1 ครั้ง	- บริษัท ปิ่นทอง อินดัสเตรียล ปาร์ค จำกัด (มหาชน)

ลงชื่อ..... ลงชื่อ..... ลงชื่อ.....

นายพีร์ ปัทมวรกุลชัย นายสุจินต์ เรียนวิริยะกิจ (นางชีวรัตน์ ศิลปรัตน์)

กรรมการผู้มีอำนาจลงนาม ผู้จัดทำรายงานการประเมินผลกระทบสิ่งแวดล้อมบุคคลธรรมดา

บริษัท ปิ่นทอง อินดัสเตรียล ปาร์ค จำกัด (มหาชน) บริษัท โฟร์เทียร์ คอนซัลแตนต์ จำกัด

ตารางที่ 6 (ต่อ) มาตรการติดตามตรวจสอบผลกระทบสิ่งแวดล้อม **(ระยะดำเนินการ)** โครงการนิคมอุตสาหกรรมปิ่นทอง (โครงการ 6) ของบริษัท ปิ่นทอง อินดัสเตรียล ปาร์ค จำกัด (มหาชน)

องค์ประกอบทางสิ่งแวดล้อมและคุณค่าต่าง ๆ	สถานที่ตรวจสอบ	ความถี่	ผู้รับผิดชอบ
20. เศรษฐกิจ-สังคม (ต่อ) โดยรอบพื้นที่โครงการ ชุมชนที่เป็นจุดตรวจวัดคุณภาพสิ่งแวดล้อม และชุมชนพื้นที่อ่อนไหว พร้อมทั้งจัดทำดัชนีความพึงพอใจของชุมชน (Community Satisfaction) ทั้งนี้ วิธี ขั้นตอน และจำนวนตัวอย่างให้เป็นไปตามหลักวิชาการทางสถิติ โดยแสดงแผนที่กระจายตัวการเก็บข้อมูล	- ชุมชนโดยรอบพื้นที่โครงการ รัศมี 5 กิโลเมตร และชุมชนที่มีการตรวจวัดคุณภาพสิ่งแวดล้อม ชุมชนอ่อนไหวที่อาจได้รับผลกระทบ (รูปที่ 37)	- ปีละ 1 ครั้ง	- บริษัท ปิ่นทอง อินดัสเตรียล ปาร์ค จำกัด (มหาชน)
- การจัดทำฐานข้อมูลสารสนเทศทางด้านภูมิศาสตร์ สังคม และสิ่งแวดล้อม (GIS) ประกอบด้วย 1) จัดทำฐานข้อมูลสภาพเศรษฐกิจ สังคม ประชากร และความคิดเห็นที่มีต่อโครงการจัดทำข้อมูลชุมชนทั่วไป เช่น ขนาดพื้นที่ ตำแหน่งและขอบเขตของชุมชน/หมู่บ้าน ตำบล อำเภอ และจังหวัด ลักษณะสภาพภูมิอากาศ และสภาพพื้นที่ทางภูมิศาสตร์ การใช้ประโยชน์ที่ดินและพื้นที่เกษตรกรรม ชุดดิน ธรณีวิทยา โครงข่ายคมนาคม สิ่งก่อสร้าง โบราณสถานหรือสถานที่สำคัญอื่น ๆ เป็นต้น 2) จัดทำฐานข้อมูลทรัพยากรธรรมชาติและสิ่งแวดล้อม เช่น แหล่งน้ำ ปริมาณน้ำท่า น้ำฝน พื้นที่ป่า สัตว์ป่านิเวศทางน้ำ สัตว์น้ำ และอื่น ๆ เป็นต้น	- ชุมชนโดยรอบพื้นที่โครงการ รัศมี 5 กิโลเมตร และชุมชนที่มีการตรวจวัดคุณภาพสิ่งแวดล้อม ชุมชนอ่อนไหวที่อาจได้รับผลกระทบ	- 2 ปี/ครั้ง	- บริษัท ปิ่นทอง อินดัสเตรียล ปาร์ค จำกัด (มหาชน)

ลงชื่อ..... ลงชื่อ.....

นายพีร์ ปัทมวรกุลชัย นายสุจินต์ เรียนวิริยะกิจ
กรรมการผู้มีอำนาจลงนาม
บริษัท ปิ่นทอง อินดัสเตรียล ปาร์ค จำกัด (มหาชน)

ลงชื่อ.....
(นางชีวรัตน์ ศิลปรัตน์)
ผู้จัดทำรายงานการประเมินผลกระทบสิ่งแวดล้อมบุคคลธรรมดา
บริษัท โฟร์เทียร์ คอนซัลแตนต์ จำกัด

ตารางที่ 6 (ต่อ) มาตรการติดตามตรวจสอบผลกระทบสิ่งแวดล้อม **(ระยะดำเนินการ)** โครงการนิคมอุตสาหกรรมปิ่นทอง (โครงการ 6) ของบริษัท ปิ่นทอง อินดัสเตรียล ปาร์ค จำกัด (มหาชน)

องค์ประกอบทางสิ่งแวดล้อมและคุณค่าต่าง ๆ	สถานที่ตรวจสอบ	ความถี่	ผู้รับผิดชอบ
20. เศรษฐกิจ-สังคม (ต่อ) 3) จัดทำฐานข้อมูลโรงงานอุตสาหกรรมและสถานประกอบการ เช่น ประเภท กำลังการผลิต วัตถุดิบ ผลิตภัณฑ์ กระบวนการผลิต พนักงาน ของเสียและมลพิษ และอื่น ๆ เป็นต้น 4) จัดทำฐานข้อมูลข้อร้องเรียนโรงงานอุตสาหกรรมและสถานประกอบการในพื้นที่นิคมอุตสาหกรรม เช่น วัน เดือน ปี เวลา จำแนกเหตุการณ์/ประเด็นปัญหา ขั้นตอนและวิธีการแก้ไข/ดำเนินการ ระยะเวลาแก้ไข และผลการแก้ไข และอื่น ๆ เป็นต้น 5) จัดทำฐานข้อมูลกิจกรรมทางสังคม เช่น การมีส่วนร่วมและการประชาสัมพันธ์ของโครงการ รวมทั้งกิจกรรมความรับผิดชอบต่อสังคม และอื่น ๆ เป็นต้น 6) จัดทำฐานข้อมูลสิ่งแวดล้อมและมลพิษ เช่น สภาพแวดล้อมทั่วไปทางกายภาพ ชีวภาพ คุณค่าการใช้ประโยชน์ และคุณภาพชีวิต แหล่งกำเนิดมลพิษ ปริมาณหรือสถานการณ์มลพิษรวมทั้งผลการปฏิบัติ	- ชุมชนโดยรอบพื้นที่โครงการ รัศมี 5 กิโลเมตร และชุมชนที่มีการตรวจวัดคุณภาพสิ่งแวดล้อม ชุมชนอ่อนไหวที่อาจได้รับผลกระทบ	- 2 ปี/ครั้ง	- บริษัท ปิ่นทอง อินดัสเตรียล ปาร์ค จำกัด (มหาชน)

ลงชื่อ..... ลงชื่อ.....

นายพีร์ ปัทมวรกุลชัย นายสุจินต์ เรียนวิริยะกิจ
กรรมการผู้มีอำนาจลงนาม
บริษัท ปิ่นทอง อินดัสเตรียล ปาร์ค จำกัด (มหาชน)

ลงชื่อ.....
(นางชีวรัตน์ ศิลปรัตน์)
ผู้จัดทำรายงานการประเมินผลกระทบสิ่งแวดล้อมบุคคลธรรมดา
บริษัท โฟร์เทียร์ คอนซัลแตนต์ จำกัด

ตารางที่ 6 (ต่อ) มาตรการติดตามตรวจสอบผลกระทบสิ่งแวดล้อม **(ระยะดำเนินการ)** โครงการนิคมอุตสาหกรรมปิ่นทอง (โครงการ 6)
ของบริษัท ปิ่นทอง อินดัสเตรียล ปาร์ค จำกัด (มหาชน)

องค์ประกอบทางสิ่งแวดล้อมและคุณค่าต่าง ๆ	สถานที่ตรวจสอบ	ความถี่	ผู้รับผิดชอบ
20. เศรษฐกิจ-สังคม (ต่อ) ตามมาตรการป้องกันและแก้ไข ตลอดจนผลการติดตามตรวจคุณภาพสิ่งแวดล้อมทุกดัชนี และอื่น ๆ เป็นต้น 7) จัดทำฐานข้อมูลอุบัติเหตุ สุขภาพและอนามัยทั้งพนักงานและครัวเรือนประชาชนโดยรอบ เช่นประเภทอุบัติเหตุ ความรุนแรง ความเสียหายทั้งชีวิตและทรัพย์สิน ภาวการณ์เจ็บป่วย อนามัยชุมชน แหล่งและการบริการสาธารณสุข และอื่น ๆ เป็นต้น 8) จัดทำฐานข้อมูลอื่น ๆ ที่เกี่ยวข้อง	- ชุมชนโดยรอบพื้นที่โครงการ รัศมี 5 กิโลเมตร และชุมชนที่มีการตรวจวัดคุณภาพสิ่งแวดล้อม ชุมชนอ่อนไหวที่อาจได้รับผลกระทบ	- 2 ปี/ครั้ง	- บริษัท ปิ่นทอง อินดัสเตรียล ปาร์ค จำกัด (มหาชน)
- การบันทึกข้อร้องเรียน หรือข้อเรียกร้อง การแก้ไข ข้อร้องเรียนหรือข้อเรียกร้อง และมาตรการป้องกันไม่ให้เกิดซ้ำ	- พื้นที่โครงการและพื้นที่โดยรอบโครงการ	- รวบรวมข้อมูลทุกเดือนและรายงานผลทุก 6 เดือน	- บริษัท ปิ่นทอง อินดัสเตรียล ปาร์ค จำกัด (มหาชน)
21. การดำเนินการตามแนวทางนิคมอุตสาหกรรมเชิงนิเวศ ระดับ ECO-Excellent - รวบรวมข้อมูลจำนวนโรงงานที่มีการจัดทำรายงานการประเมินผลกระทบสิ่งแวดล้อม (EIA) หรือที่มีการจัดทำรายงานการประเมินผลกระทบสิ่งแวดล้อมสำหรับโครงการ	- พื้นที่โครงการ	- ปีละ 1 ครั้ง	- บริษัท ปิ่นทอง อินดัสเตรียล ปาร์ค จำกัด (มหาชน)

ลงชื่อ..... ลงชื่อ..... ลงชื่อ.....
นายพีร์ ปัทมวรกุลชัย นายสุจินต์ เรียนวิริยะกิจ (นางชิวรัตน์ ศิลปรัตน์)
กรรมการผู้มีอำนาจลงนาม ผู้จัดทำรายงานการประเมินผลกระทบสิ่งแวดล้อมบุคคลธรรมดา
บริษัท ปิ่นทอง อินดัสเตรียล ปาร์ค จำกัด (มหาชน) บริษัท โฟร์เทียร์ คอนซัลแตนต์ จำกัด

ตารางที่ 6 (ต่อ) มาตรการติดตามตรวจสอบผลกระทบสิ่งแวดล้อม **(ระยะดำเนินการ)** โครงการนิคมอุตสาหกรรมปิ่นทอง (โครงการ 6)
ของบริษัท ปิ่นทอง อินดัสเตรียล ปาร์ค จำกัด (มหาชน)

องค์ประกอบทางสิ่งแวดล้อมและคุณค่าต่าง ๆ	สถานที่ตรวจสอบ	ความถี่	ผู้รับผิดชอบ
21. การดำเนินการตามแนวทางนิคมอุตสาหกรรมเชิงนิเวศ ระดับ ECO-Excellent (ต่อ) กิจการ หรือการดำเนินการ ที่อาจมีผลกระทบ ต่อทรัพยากรธรรมชาติ คุณภาพสิ่งแวดล้อม สุขภาพ อนามัย คุณภาพชีวิตของประชาชนในชุมชนอย่างรุนแรง (EHIA) หรือโรงงานที่มีความเสี่ยงสูง ต้องมีการดำเนินงานตามเกณฑ์ตัวชี้วัดการเป็นเมืองอุตสาหกรรมเชิงนิเวศ ระดับ Eco-Excellence	- พื้นที่โครงการ	- ปีละ 1 ครั้ง	- บริษัท ปิ่นทอง อินดัสเตรียล ปาร์ค จำกัด (มหาชน)
- รวบรวมข้อมูลจำนวนโรงงานที่จัดทำรายงาน EIA Monitoring หรือเข้าร่วมโครงการธงขาวดาวเขียว หรือโครงการอื่น ๆ ที่เทียบเท่าที่การนิคมอุตสาหกรรมแห่งประเทศไทยได้กำหนดขึ้น	- พื้นที่โครงการ	- ปีละ 1ครั้ง	- บริษัท ปิ่นทอง อินดัสเตรียล ปาร์ค จำกัด (มหาชน)
- รวบรวมข้อมูลจำนวนโรงงานที่ได้รับการรับรอง ISO 14001 หรือ ISO 50001 หรือ ISO 45001 หรืออุตสาหกรรมสีเขียว (Green Industry: GI)	- พื้นที่โครงการ	- ปีละ 1ครั้ง	- บริษัท ปิ่นทอง อินดัสเตรียล ปาร์ค จำกัด (มหาชน)
- จำนวนโรงงานที่นำแนวคิดการออกแบบอาคารและ/หรือระบบภายในอาคารที่เป็นมิตรกับสิ่งแวดล้อม เช่น อาคารประหยัดพลังงานตามมาตรฐานเกณฑ์อาคารเขียว มีอุปกรณ์ควบคุมไฟฟ้าและแสงสว่างให้เปิด-ปิดอัตโนมัติตามความต้องการในการใช้งาน เป็นต้น	- พื้นที่โครงการ	- ปีละ 1ครั้ง	- บริษัท ปิ่นทอง อินดัสเตรียล ปาร์ค จำกัด (มหาชน)

ลงชื่อ..... ลงชื่อ..... ลงชื่อ.....
นายพีร์ ปัทมวรกุลชัย นายสุจินต์ เรียนวิริยะกิจ (นางชิวรัตน์ ศิลปรัตน์)
กรรมการผู้มีอำนาจลงนาม ผู้จัดทำรายงานการประเมินผลกระทบสิ่งแวดล้อมบุคคลธรรมดา
บริษัท ปิ่นทอง อินดัสเตรียล ปาร์ค จำกัด (มหาชน) บริษัท โฟร์เทียร์ คอนซัลแตนต์ จำกัด

ตารางที่ 6 (ต่อ) มาตรการติดตามตรวจสอบผลกระทบสิ่งแวดล้อม **(ระยะดำเนินการ)** โครงการนิคมอุตสาหกรรมปิ่นทอง (โครงการ 6) ของบริษัท ปิ่นทอง อินดัสเตรียล ปาร์ค จำกัด (มหาชน)

องค์ประกอบทางสิ่งแวดล้อมและคุณค่าต่าง ๆ	สถานที่ตรวจสอบ	ความถี่	ผู้รับผิดชอบ
21. การดำเนินการตามแนวทางนิคมอุตสาหกรรมเชิงนิเวศ ระดับ ECO-Excellent (ต่อ) - จำนวนและร้อยละของโรงงานที่ดำเนินการตามเกณฑ์ตัวชี้วัดการเป็นเมืองอุตสาหกรรมเชิงนิเวศ ระดับ ECO-Excellent	- พื้นที่โครงการ	- ปีละ 1ครั้ง	- บริษัท ปิ่นทอง อินดัสเตรียล ปาร์ค จำกัด (มหาชน)
- จำนวนโครงการพัฒนาวิสาหกิจชุมชน ที่โครงการและโรงงานในพื้นที่โครงการดำเนินการร่วมกับชุมชนโดยรอบพื้นที่ศึกษา	- พื้นที่โครงการ	- ปีละ 1ครั้ง	- บริษัท ปิ่นทอง อินดัสเตรียล ปาร์ค จำกัด (มหาชน)
- สถิติข้อมูลการแลกเปลี่ยนหรือซื้อขายกากของเสียของโรงงานในพื้นที่โครงการ	- พื้นที่โครงการ	- ปีละ 1ครั้ง	- บริษัท ปิ่นทอง อินดัสเตรียล ปาร์ค จำกัด (มหาชน)

ลงชื่อ.....
นายพีร์ ปัทมวรกุลชัย
กรรมการผู้มีอำนาจลงนาม
บริษัท ปิ่นทอง อินดัสเตรียล ปาร์ค จำกัด (มหาชน)

ลงชื่อ.....
นายสุจินต์ เรียบวิริยะกิจ

ลงชื่อ.....
(นางชีวรัตน์ ศิลปรัตน์)
ผู้จัดทำรายงานการประเมินผลกระทบสิ่งแวดล้อมบุคคลธรรมดา
บริษัท โฟร์เทียร์ คอนซัลแตนต์ จำกัด

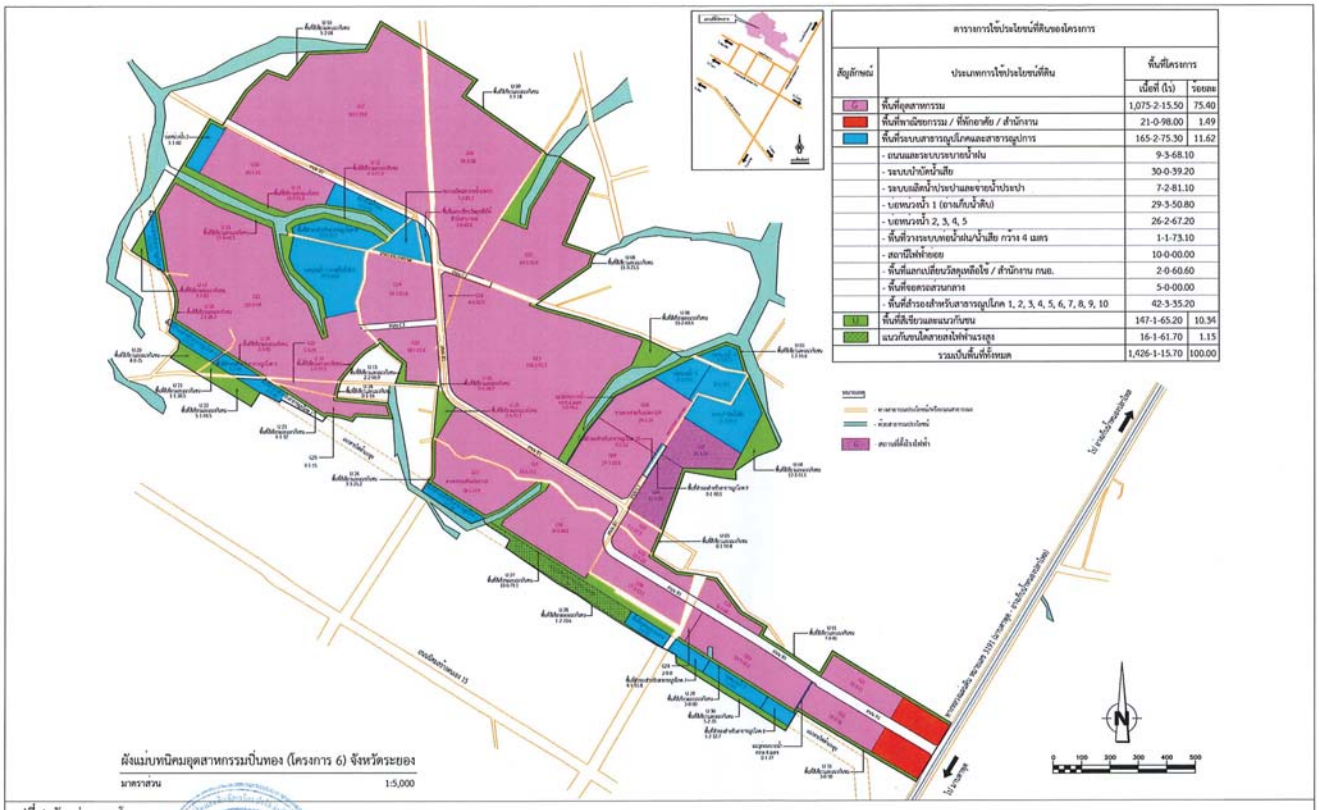

ตารางการใช้ประโยชน์ที่ดินของโครงการ

สัญลักษณ์	ประเภทการใช้ประโยชน์ที่ดิน	พื้นที่โครงการ เนื้อที่ (ไร่)	ร้อยละ
G	พื้นที่อุตสาหกรรม	1,075-2-15.50	75.40
	พื้นที่พาณิชยกรรม / ที่พักอาศัย / สำนักงาน	21-0-98.00	1.49
	พื้นที่ระบบสาธารณูปโภคและสาธารณูปการ	165-2-75.30	11.62
	- ถนนและระบบระบายน้ำฝน	9-3-68.10	
	- ระบบบำบัดน้ำเสีย	30-0-39.20	
	- ระบบเสิ่มน้ำประปาและจ่ายน้ำประปา	7-2-81.10	
	- บ่อหน่วงน้ำ 1 (อาจเก็บน้ำดิบ)	29-3-50.80	
	- บ่อหน่วงน้ำ 2, 3, 4, 5	26-2-67.20	
	- พื้นที่วางระบบท่อน้ำฝน/น้ำเสีย กว้าง 4 เมตร	1-1-73.10	
	- สถานีไฟฟ้าย่อย	10-0-00.00	
	- พื้นที่แลกเปลี่ยนวัสดุเหลือใช้ / สำนักงาน กนอ.	2-0-60.60	
	- พื้นที่จอดรถสวนกลาง	5-0-00.00	
	- พื้นที่สำรองสำหรับสาธารณูปโภค 1, 2, 3, 4, 5, 6, 7, 8, 9, 10	42-3-35.20	
U	พื้นที่สีเขียวและแนวกันชน	147-1-65.20	10.34
	แนวกันชนใต้สายส่งไฟฟ้าแรงสูง	16-1-61.70	1.15
รวมเป็นพื้นที่ทั้งหมด		1,426-1-15.70	100.00

รูปที่ 1 ผังแม่บทของโครงการ

ลงชื่อ.....
นายพีร์ ปัทมวรกุลชัย
กรรมการผู้มีอำนาจลงนาม
บริษัท ปิ่นทอง อินดัสเตรียล ปาร์ค จำกัด (มหาชน)

ลงชื่อ.....
นายสุจินต์ เรียบวิริยะกิจ

ลงชื่อ.....
(นางชีวรัตน์ ศิลปรัตน์)
ผู้จัดทำรายงานการประเมินผลกระทบสิ่งแวดล้อมบุคคลธรรมดา
บริษัท โฟร์เทียร์ คอนซัลแตนต์ จำกัด

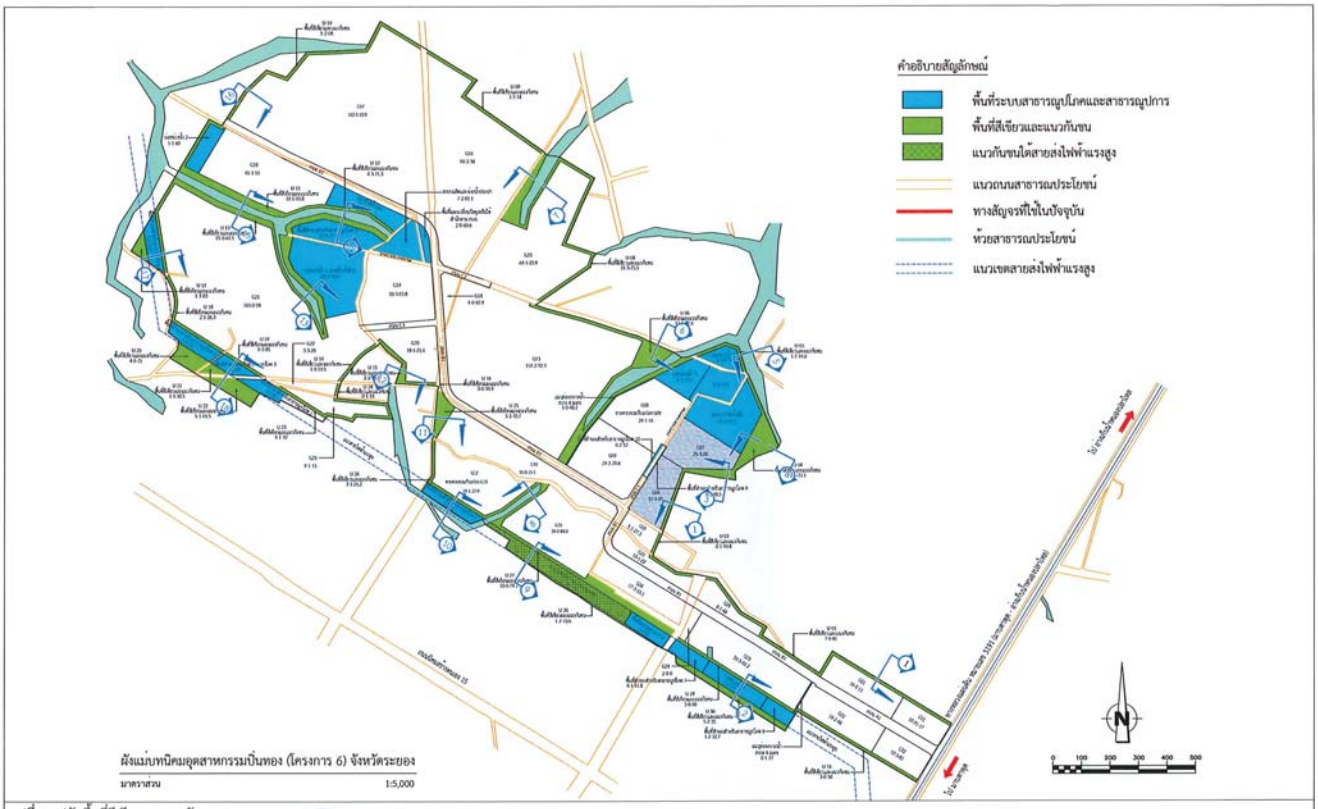

รูปที่ 2 รูปตัดพื้นที่สีเขียวและแนวกันชน

ลงชื่อ..... นายพีร์ ปัทมวรกุลชัย กรรมการผู้มีอำนาจลงนาม บริษัท ปิ่นทอง อินดัสเตรียล ปาร์ค จำกัด (มหาชน)

ลงชื่อ..... นายสุจินต์ เรียนวิริยะกิจ

ลงชื่อ..... (นางชีวรัตน์ ศิลปรัตน์) ผู้จัดทำรายงานการประเมินผลกระทบสิ่งแวดล้อมบุคคลธรรมดา บริษัท โฟร์เทียร์ คอนซัลแตนต์ จำกัด

Fourtier Consultants Co.,Ltd.

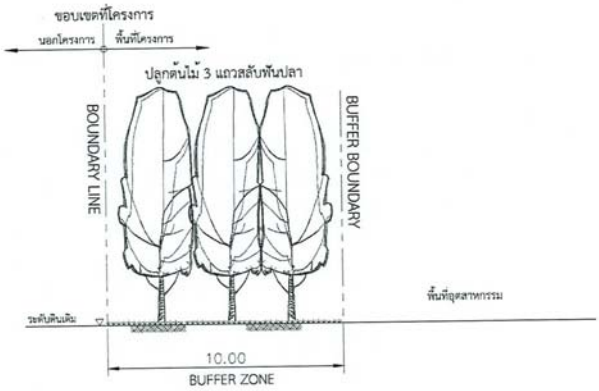

SECTION 1

รูปที่ 3 รูปตัดพื้นที่สีเขียวและแนวกันชน บริเวณที่ 1

ลงชื่อ..... นายพีร์ ปัทมวรกุลชัย กรรมการผู้มีอำนาจลงนาม บริษัท ปิ่นทอง อินดัสเตรียล ปาร์ค จำกัด (มหาชน)

ลงชื่อ..... นายสุจินต์ เรียนวิริยะกิจ

ลงชื่อ..... (นางชีวรัตน์ ศิลปรัตน์) ผู้จัดทำรายงานการประเมินผลกระทบสิ่งแวดล้อมบุคคลธรรมดา บริษัท โฟร์เทียร์ คอนซัลแตนต์ จำกัด

Fourtier Consultants Co.,Ltd.

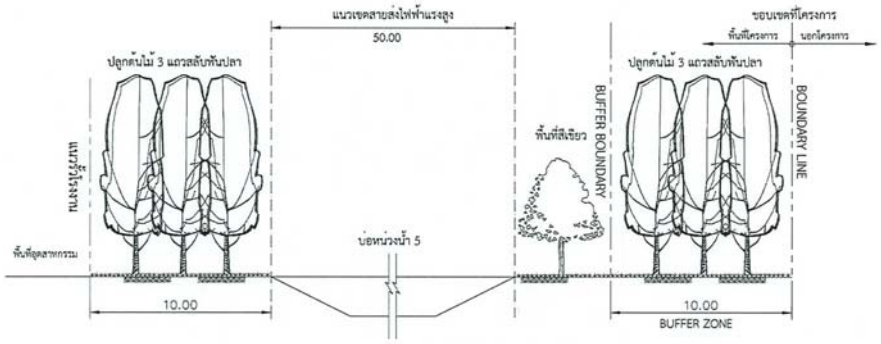

SECTION 2

รูปที่ 4 รูปตัดพื้นที่สีเขียวและแนวกันชน บริเวณที่ 2

ลงชื่อ..... ลงชื่อ..... ลงชื่อ.....

นายพีร์ ปัทมวรกุลชัย นายสุรินต์ เรียนวิริยะกิจ (นางชีวรัตน์ ศิลปรัตน์)

กรรมการผู้มีอำนาจลงนาม ผู้จัดทำรายงานการประเมินผลกระทบสิ่งแวดล้อมบุคคลธรรมดา

บริษัท ปิ่นทอง อินดัสเตรียล ปาร์ค จำกัด (มหาชน) บริษัท โฟร์เทียร์ คอนซัลแตนต์ จำกัด

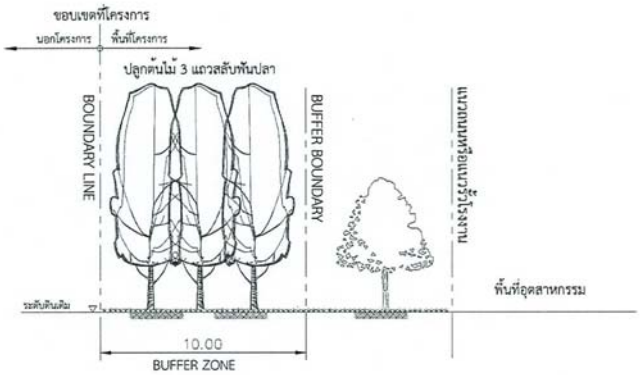

SECTION 3

รูปที่ 5 รูปตัดพื้นที่สีเขียวและแนวกันชน บริเวณที่ 3

ลงชื่อ..... ลงชื่อ..... ลงชื่อ.....

นายพีร์ ปัทมวรกุลชัย นายสุรินต์ เรียนวิริยะกิจ (นางชีวรัตน์ ศิลปรัตน์)

กรรมการผู้มีอำนาจลงนาม ผู้จัดทำรายงานการประเมินผลกระทบสิ่งแวดล้อมบุคคลธรรมดา

บริษัท ปิ่นทอง อินดัสเตรียล ปาร์ค จำกัด (มหาชน) บริษัท โฟร์เทียร์ คอนซัลแตนต์ จำกัด

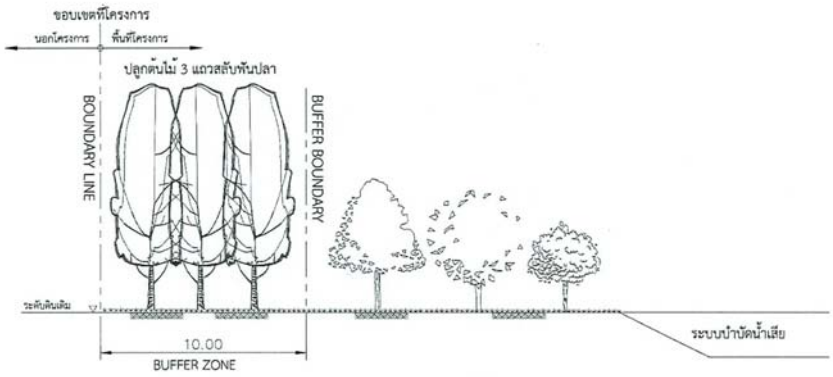

SECTION 4

รูปที่ 6 รูปตัดพื้นที่สีเขียวและแนวกันชน บริเวณที่ 4

ลงชื่อ..... ลงชื่อ.....
นายพีร์ ปัทมวรกุลชัย นายสุจินต์ เรียนวิริยะกิจ
กรรมการผู้มีอำนาจลงนาม
บริษัท ปิ่นทอง อินดัสเตรียล ปาร์ค จำกัด (มหาชน)

ลงชื่อ.....
(นางชีวรัตน์ ศิลปรัตน์)
ผู้จัดทำรายงานการประเมินผลกระทบสิ่งแวดล้อมบุคคลธรรมดา
บริษัท โฟร์เทียร์ คอนซัลแตนต์ จำกัด

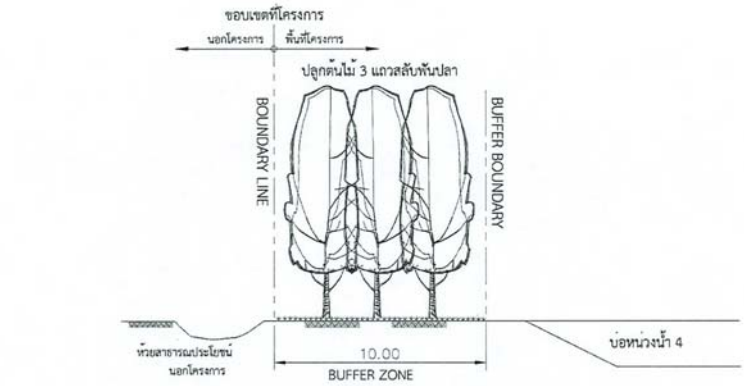

SECTION 5

รูปที่ 7 รูปตัดพื้นที่สีเขียวและแนวกันชน บริเวณที่ 5

ลงชื่อ..... ลงชื่อ.....
นายพีร์ ปัทมวรกุลชัย นายสุจินต์ เรียนวิริยะกิจ
กรรมการผู้มีอำนาจลงนาม
บริษัท ปิ่นทอง อินดัสเตรียล ปาร์ค จำกัด (มหาชน)

ลงชื่อ.....
(นางชีวรัตน์ ศิลปรัตน์)
ผู้จัดทำรายงานการประเมินผลกระทบสิ่งแวดล้อมบุคคลธรรมดา
บริษัท โฟร์เทียร์ คอนซัลแตนต์ จำกัด

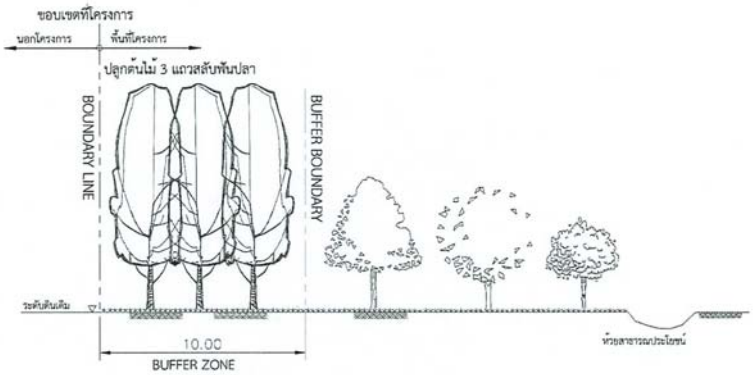

SECTION 6

รูปที่ 8 รูปตัดพื้นที่สีเขียวและแนวกันชน บริเวณที่ 6

ลงชื่อ..... ลงชื่อ.....
นายพีร์ ปัทมวรกุลชัย นายสุจินต์ เรียนวิริยะกิจ
กรรมการผู้มีอำนาจลงนาม
บริษัท ปิ่นทอง อินดัสเตรียล ปาร์ค จำกัด (มหาชน)

ลงชื่อ.....
(นางชีวรัตน์ ศิลปรัตน์)
ผู้จัดทำรายงานการประเมินผลกระทบสิ่งแวดล้อมบุคคลธรรมดา
บริษัท โฟร์เทียร์ คอนซัลแตนต์ จำกัด

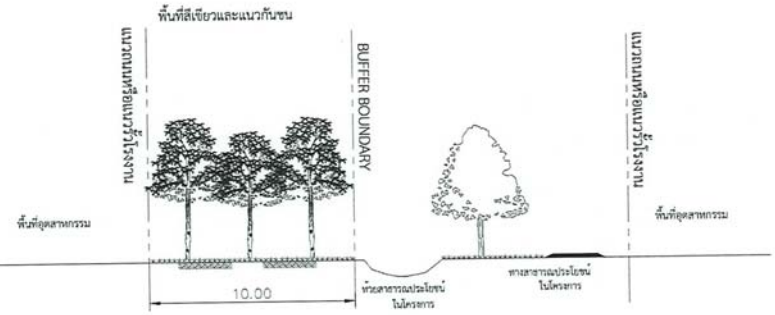

SECTION 7

รูปที่ 9 รูปตัดพื้นที่สีเขียวและแนวกันชน บริเวณที่ 7

ลงชื่อ..... ลงชื่อ.....
นายพีร์ ปัทมวรกุลชัย นายสุจินต์ เรียนวิริยะกิจ
กรรมการผู้มีอำนาจลงนาม
บริษัท ปิ่นทอง อินดัสเตรียล ปาร์ค จำกัด (มหาชน)

ลงชื่อ.....
(นางชีวรัตน์ ศิลปรัตน์)
ผู้จัดทำรายงานการประเมินผลกระทบสิ่งแวดล้อมบุคคลธรรมดา
บริษัท โฟร์เทียร์ คอนซัลแตนต์ จำกัด

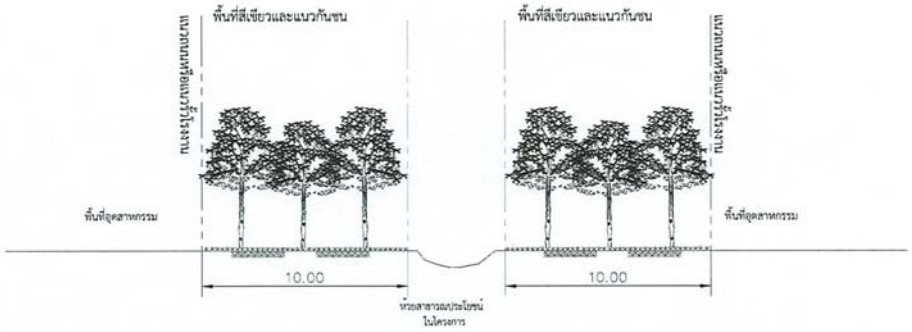

SECTION 8

รูปที่ 10 รูปตัดพื้นที่สีเขียวและแนวกันชน บริเวณที่ 8

ลงชื่อ..... ลงชื่อ.....
นายพีร์ ปัทมวรกุลชัย นายสุจินต์ เรียนวิริยะกิจ
กรรมการผู้มีอำนาจลงนาม
บริษัท ปิ่นทอง อินดัสเตรียล ปาร์ค จำกัด (มหาชน)

ลงชื่อ.....
(นางชีวรัตน์ ศิลปรัตน์)
ผู้จัดทำรายงานการประเมินผลกระทบสิ่งแวดล้อมบุคคลธรรมดา
บริษัท โฟร์เทียร์ คอนซัลแตนต์ จำกัด

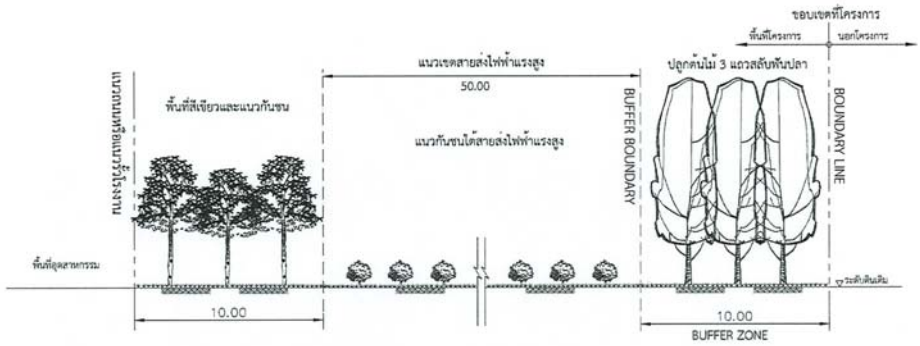

SECTION 9

รูปที่ 11 รูปตัดพื้นที่สีเขียวและแนวกันชน บริเวณที่ 9

ลงชื่อ..... ลงชื่อ.....
นายพีร์ ปัทมวรกุลชัย นายสุจินต์ เรียนวิริยะกิจ
กรรมการผู้มีอำนาจลงนาม
บริษัท ปิ่นทอง อินดัสเตรียล ปาร์ค จำกัด (มหาชน)

ลงชื่อ.....
(นางชีวรัตน์ ศิลปรัตน์)
ผู้จัดทำรายงานการประเมินผลกระทบสิ่งแวดล้อมบุคคลธรรมดา
บริษัท โฟร์เทียร์ คอนซัลแตนต์ จำกัด

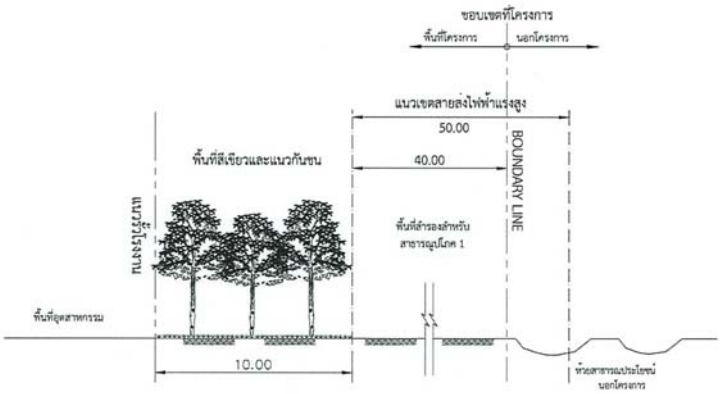

SECTION 10

รูปที่ 12 รูปตัดพื้นที่สีเขียวและแนวกันชน บริเวณที่ 10

ลงชื่อ..... ลงชื่อ..... ลงชื่อ.....

นายพีร์ ปัทมวรกุลชัย นายสุจินต์ เรียนวิริยะกิจ (นางชีวรัตน์ ศิลปรัตน์)

กรรมการผู้มีอำนาจลงนาม ผู้จัดทำรายงานการประเมินผลกระทบสิ่งแวดล้อมบุคคลธรรมดา

บริษัท ปิ่นทอง อินดัสเตรียล ปาร์ค จำกัด (มหาชน) บริษัท โฟร์เทียร์ คอนซัลแตนต์ จำกัด

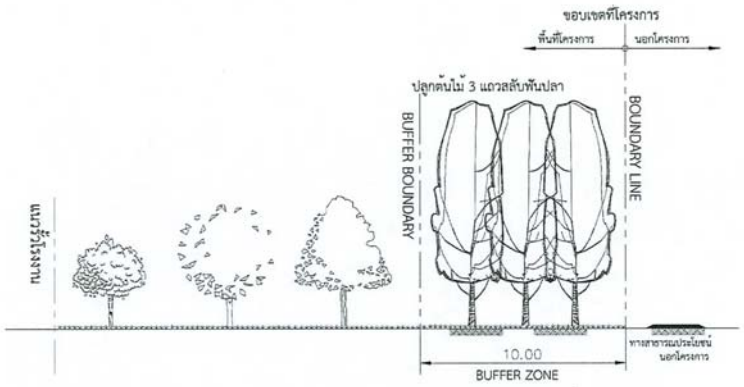

SECTION 11

รูปที่ 13 รูปตัดพื้นที่สีเขียวและแนวกันชน บริเวณที่ 11

ลงชื่อ..... ลงชื่อ..... ลงชื่อ.....

นายพีร์ ปัทมวรกุลชัย นายสุจินต์ เรียนวิริยะกิจ (นางชีวรัตน์ ศิลปรัตน์)

กรรมการผู้มีอำนาจลงนาม ผู้จัดทำรายงานการประเมินผลกระทบสิ่งแวดล้อมบุคคลธรรมดา

บริษัท ปิ่นทอง อินดัสเตรียล ปาร์ค จำกัด (มหาชน) บริษัท โฟร์เทียร์ คอนซัลแตนต์ จำกัด

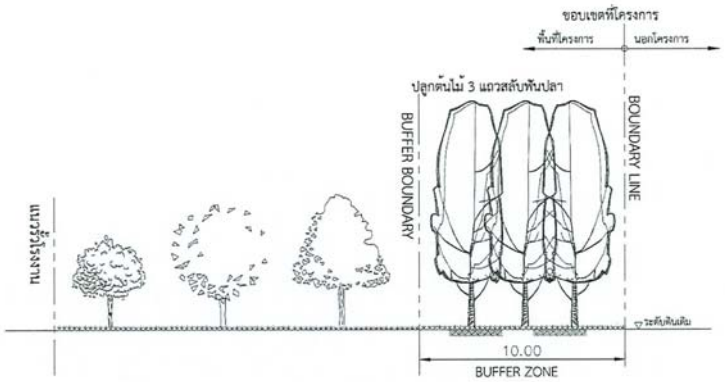

SECTION 12

รูปที่ 14 รูปตัดพื้นที่สีเขียวและแนวกันชน บริเวณที่ 12

ลงชื่อ..... ลงชื่อ.....
นายพีร์ ปัทมวรกุลชัย นายสุจินต์ เรียนวิริยะกิจ
กรรมการผู้มีอำนาจลงนาม
บริษัท ปิ่นทอง อินดัสเตรียล ปาร์ค จำกัด (มหาชน)

ลงชื่อ.....
(นางชีวรัตน์ ศิลปรัตน์)
ผู้จัดทำรายงานการประเมินผลกระทบสิ่งแวดล้อมบุคคลธรรมดา
บริษัท โฟร์เทียร์ คอนซัลแตนต์ จำกัด

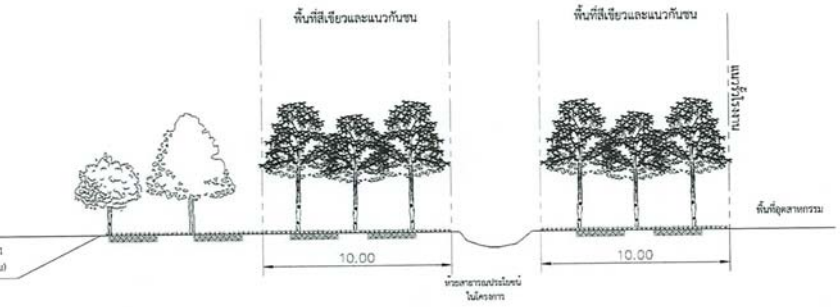

SECTION 13

รูปที่ 15 รูปตัดพื้นที่สีเขียวและแนวกันชน บริเวณที่ 13

ลงชื่อ..... ลงชื่อ.....
นายพีร์ ปัทมวรกุลชัย นายสุจินต์ เรียนวิริยะกิจ
กรรมการผู้มีอำนาจลงนาม
บริษัท ปิ่นทอง อินดัสเตรียล ปาร์ค จำกัด (มหาชน)

ลงชื่อ.....
(นางชีวรัตน์ ศิลปรัตน์)
ผู้จัดทำรายงานการประเมินผลกระทบสิ่งแวดล้อมบุคคลธรรมดา
บริษัท โฟร์เทียร์ คอนซัลแตนต์ จำกัด

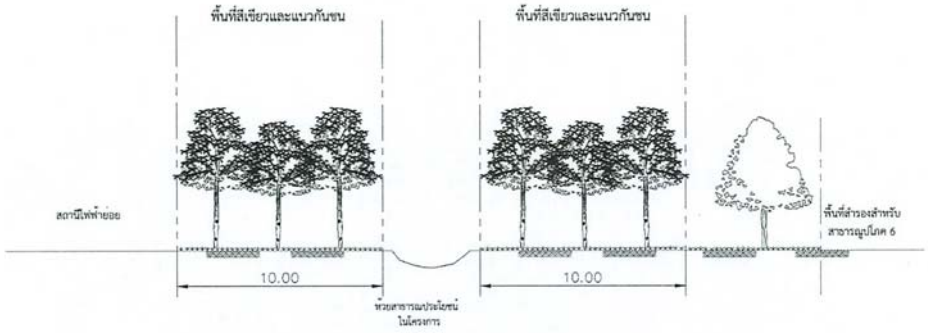

SECTION 14

รูปที่ 16 รูปตัดพื้นที่สีเขียวและแนวกันชน บริเวณที่ 14

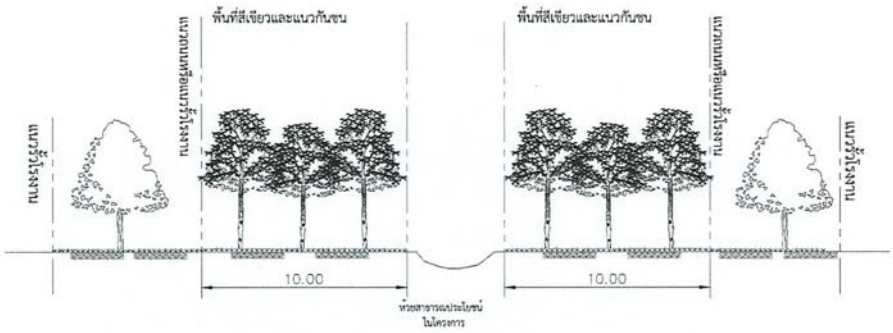

SECTION 15

รูปที่ 17 รูปตัดพื้นที่สีเขียวและแนวกันชน บริเวณที่ 15

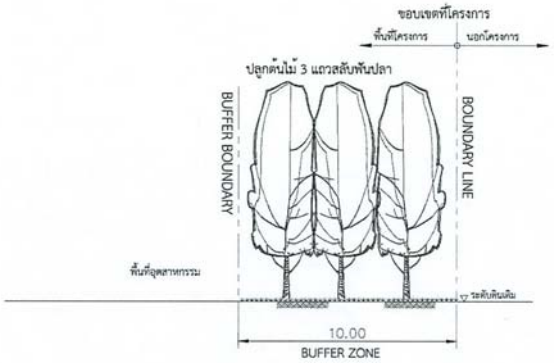

SECTION 16

รูปที่ 18 รูปตัดพื้นที่สีเขียวและแนวกันชน บริเวณที่ 16

ลงชื่อ..... ลงชื่อ..... ลงชื่อ.....

นายพีร์ ปัทมวรกุลชัย นายสุจินต์ เรียนวิริยะกิจ (นางชีวรัตน์ ศิลปรัตน์)

กรรมการผู้มีอำนาจลงนาม ผู้จัดทำรายงานการประเมินผลกระทบสิ่งแวดล้อมบุคคลธรรมดา

บริษัท ปิ่นทอง อินดัสเตรียล ปาร์ค จำกัด (มหาชน) บริษัท โฟร์เทียร์ คอนซัลแตนต์ จำกัด

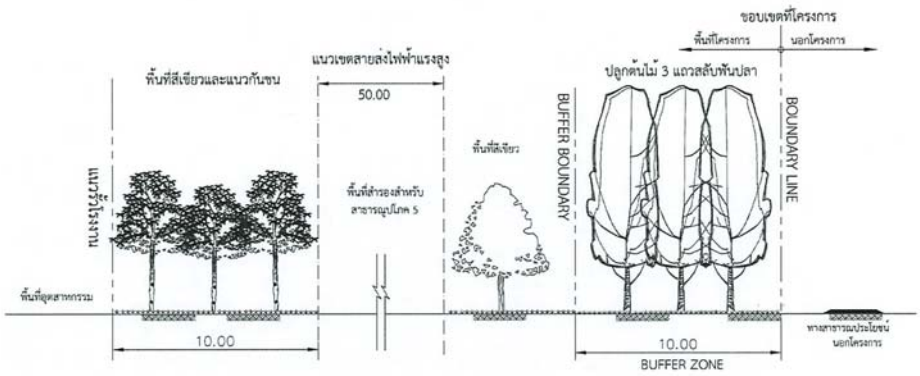

SECTION 17

รูปที่ 19 รูปตัดพื้นที่สีเขียวและแนวกันชน บริเวณที่ 17

ลงชื่อ..... ลงชื่อ..... ลงชื่อ.....

นายพีร์ ปัทมวรกุลชัย นายสุจินต์ เรียนวิริยะกิจ (นางชีวรัตน์ ศิลปรัตน์)

กรรมการผู้มีอำนาจลงนาม ผู้จัดทำรายงานการประเมินผลกระทบสิ่งแวดล้อมบุคคลธรรมดา

บริษัท ปิ่นทอง อินดัสเตรียล ปาร์ค จำกัด (มหาชน) บริษัท โฟร์เทียร์ คอนซัลแตนต์ จำกัด

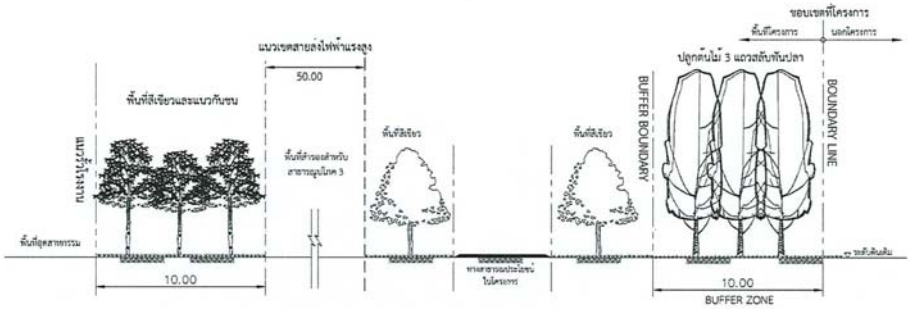

SECTION 18

รูปที่ 20 รูปตัดพื้นที่สีเขียวและแนวกันชน บริเวณที่ 18

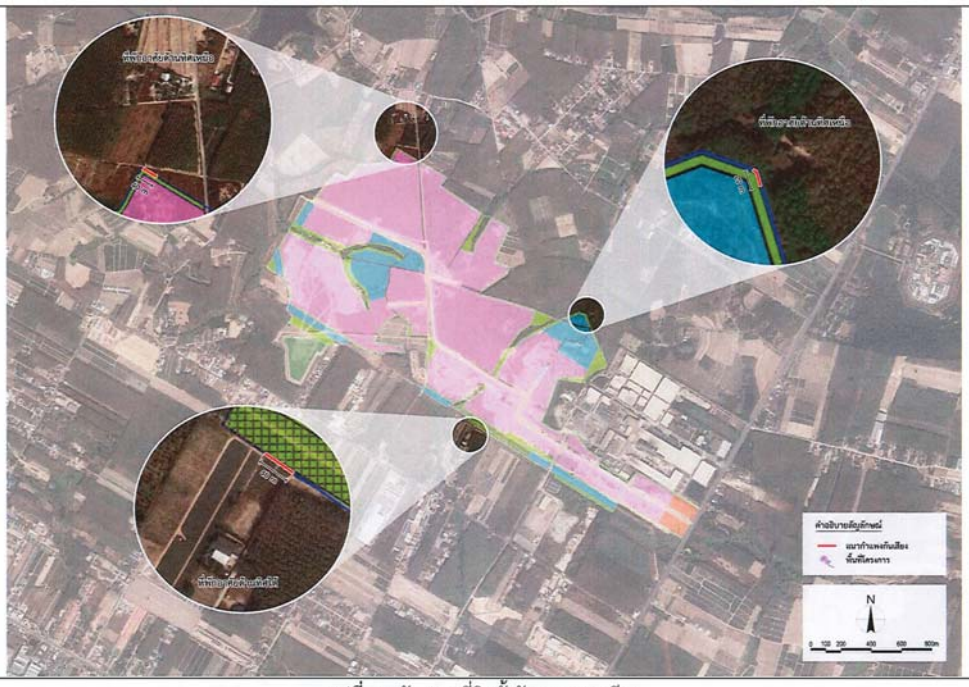

รูปที่ 21 ผังสถานที่ติดตั้งวัสดุลดทอนเสียง

รูปที่ 22 ภาพตัดรางระบายน้ำคอนกรีตเสริมเหล็กที่รับน้ำหลากบริเวณพื้นที่สีเขียวและแนวกันชนของโครงการ

ลงชื่อ..... ลงชื่อ..... ลงชื่อ.....

นายพีร์ ปัทมวรกุลชัย
กรรมการผู้มีอำนาจลงนาม
บริษัท ปิ่นทอง อินดัสเตรียล ปาร์ค จำกัด (มหาชน)

นายสุจินต์ เรียนวิริยะกิจ

(นางชีวรัตน์ ศิลปรัตน์)
ผู้จัดทำรายงานการประเมินผลกระทบสิ่งแวดล้อมบุคคลธรรมดา
บริษัท โฟร์เทียร์ คอนซัลแตนต์ จำกัด

รูปที่ 23 ผังขั้นตอนการรับและแก้ไขเรื่องร้องเรียน

ลงชื่อ..... ลงชื่อ..... ลงชื่อ.....

นายพีร์ ปัทมวรกุลชัย
กรรมการผู้มีอำนาจลงนาม
บริษัท ปิ่นทอง อินดัสเตรียล ปาร์ค จำกัด (มหาชน)

นายสุจินต์ เรียนวิริยะกิจ

(นางชีวรัตน์ ศิลปรัตน์)
ผู้จัดทำรายงานการประเมินผลกระทบสิ่งแวดล้อมบุคคลธรรมดา
บริษัท โฟร์เทียร์ คอนซัลแตนต์ จำกัด

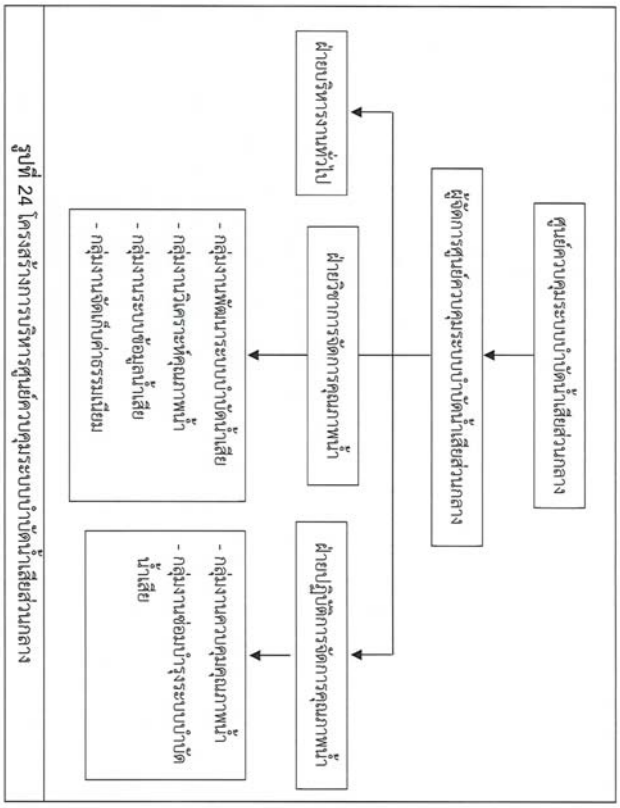

รูปที่ 24 โครงสร้างการบริหารศูนย์ควบคุมระบบบำบัดน้ำเสียส่วนกลาง

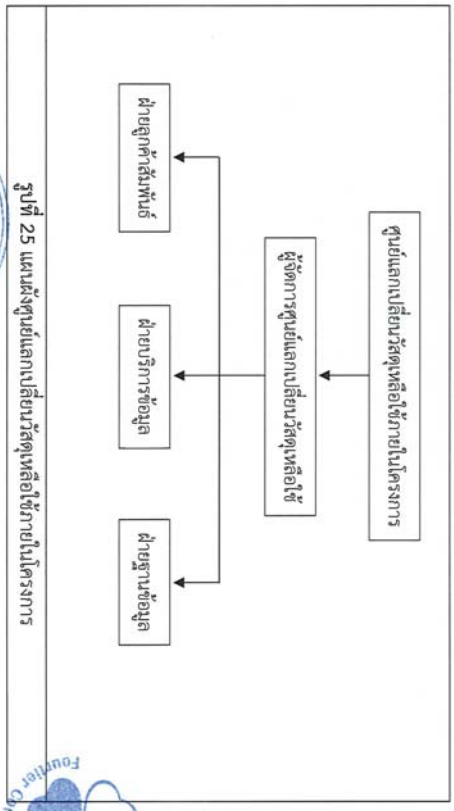

รูปที่ 25 แผนผังศูนย์เลกเปลี่ยนวัสดุหรือใช้ภายในโครงการ

ลงชื่อ..... ลงชื่อ..... ลงชื่อ.....

นายพีร์ ปัทมวรกุลชัย
กรรมการผู้มีอำนาจลงนาม
บริษัท ปิ่นทอง อินดัสเตรียล ปาร์ค จำกัด (มหาชน)

นายสุจินต์ เรียนวิริยะกิจ

(นางชีวรัตน์ ศิลปรัตน์)
ผู้จัดทำรายงานการประเมินผลกระทบสิ่งแวดล้อมบุคคลธรรมดา
บริษัท โฟร์เทียร์ คอนซัลแตนต์ จำกัด

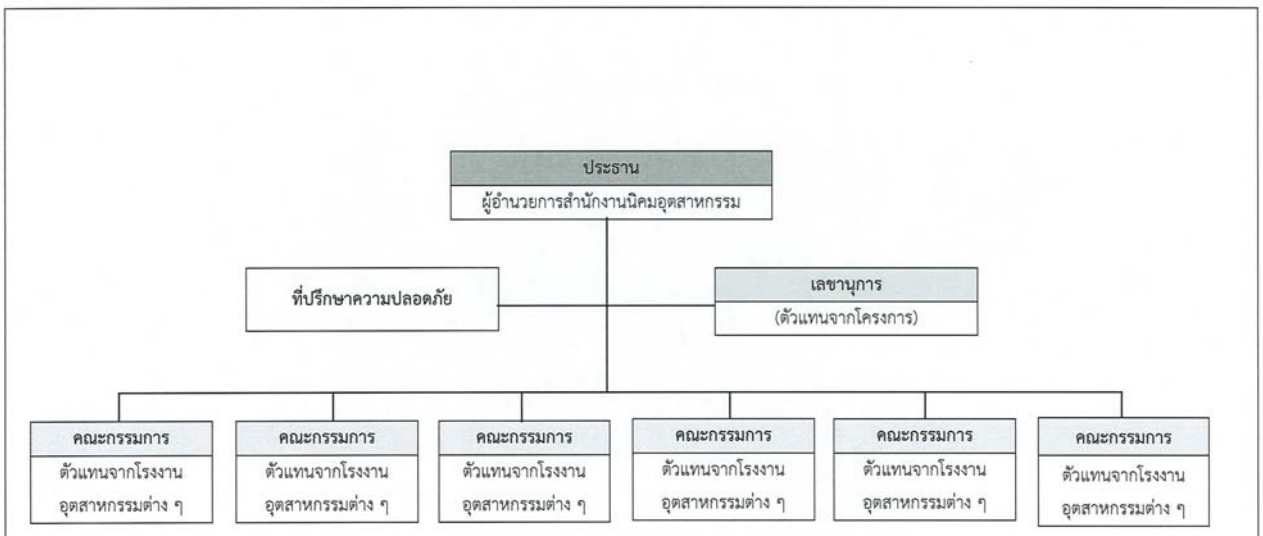

หมายเหตุ : คณะกรรมการเป็นตัวแทนจากโรงงานทุกแห่งในพื้นที่ และกำหนดให้มีตำแหน่งตั้งแต่ผู้จัดการฝ่ายขึ้นไป

รูปที่ 26 คณะกรรมการความปลอดภัยของโครงการ (ระยะดำเนินการ)

ลงชื่อ..... ลงชื่อ..... ลงชื่อ.....

นายพีร์ ปัทมวรกุลชัย
กรรมการผู้มีอำนาจลงนาม
บริษัท ปิ่นทอง อินดัสเตรียล ปาร์ค จำกัด (มหาชน)

นายสุจินต์ เรียนวิริยะกิจ

(นางชีวรัตน์ ศิลปรัตน์)
ผู้จัดทำรายงานการประเมินผลกระทบสิ่งแวดล้อมบุคคลธรรมดา
บริษัท โฟร์เทียร์ คอนซัลแตนต์ จำกัด

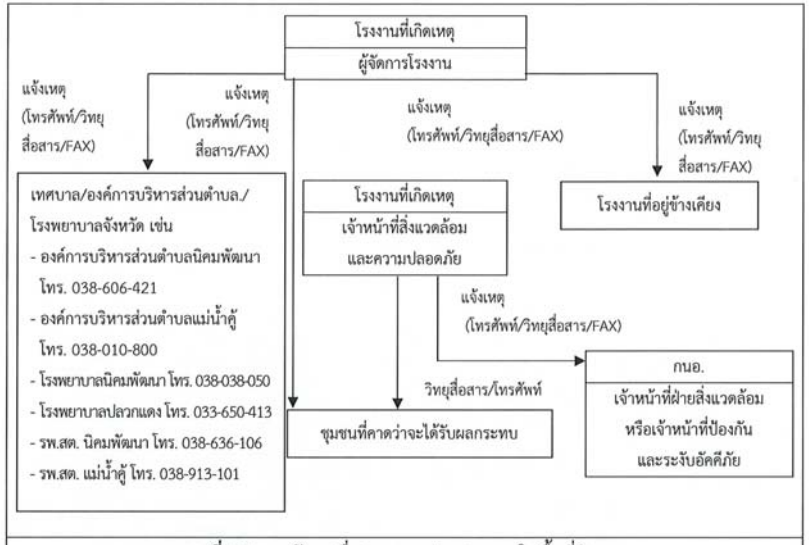

รูปที่ 27 แผนผังการสื่อสาร และประสานงานในพื้นที่นิคมฯ

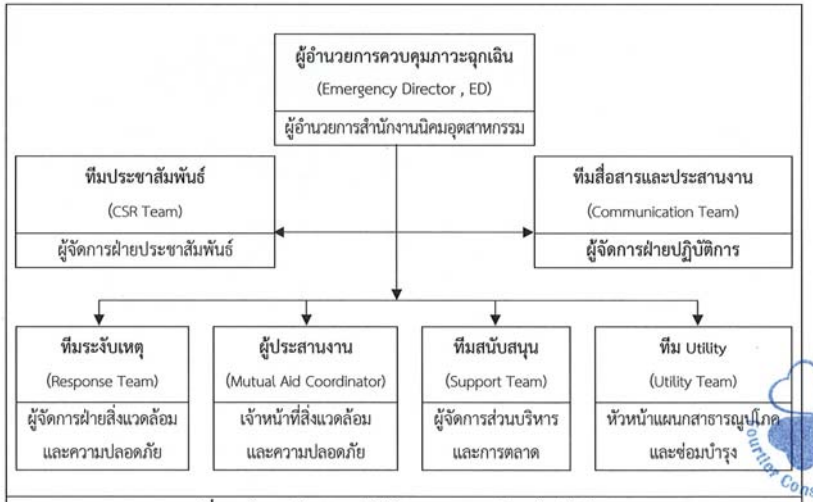

รูปที่ 28 โครงสร้างแผนปฏิบัติการภาวะฉุกเฉิน สำหรับนิคมฯ

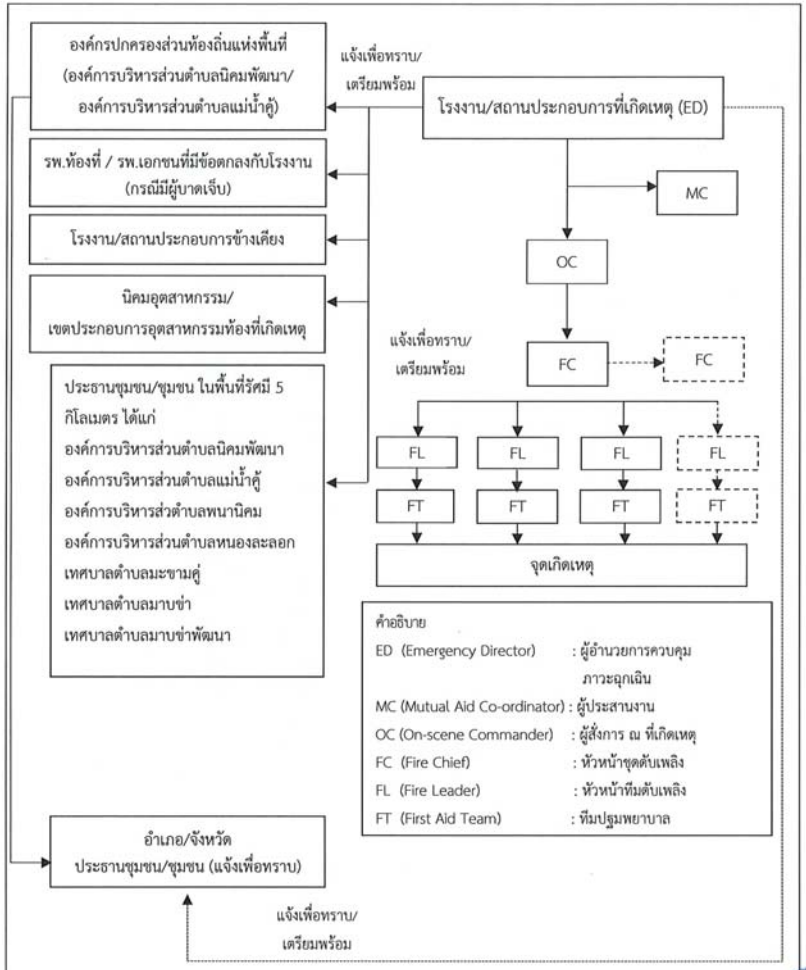

รูปที่ 29 โครงสร้างแผนปฏิบัติการภาวะฉุกเฉิน ระดับโรงงานอุตสาหกรรม/สถานประกอบการ

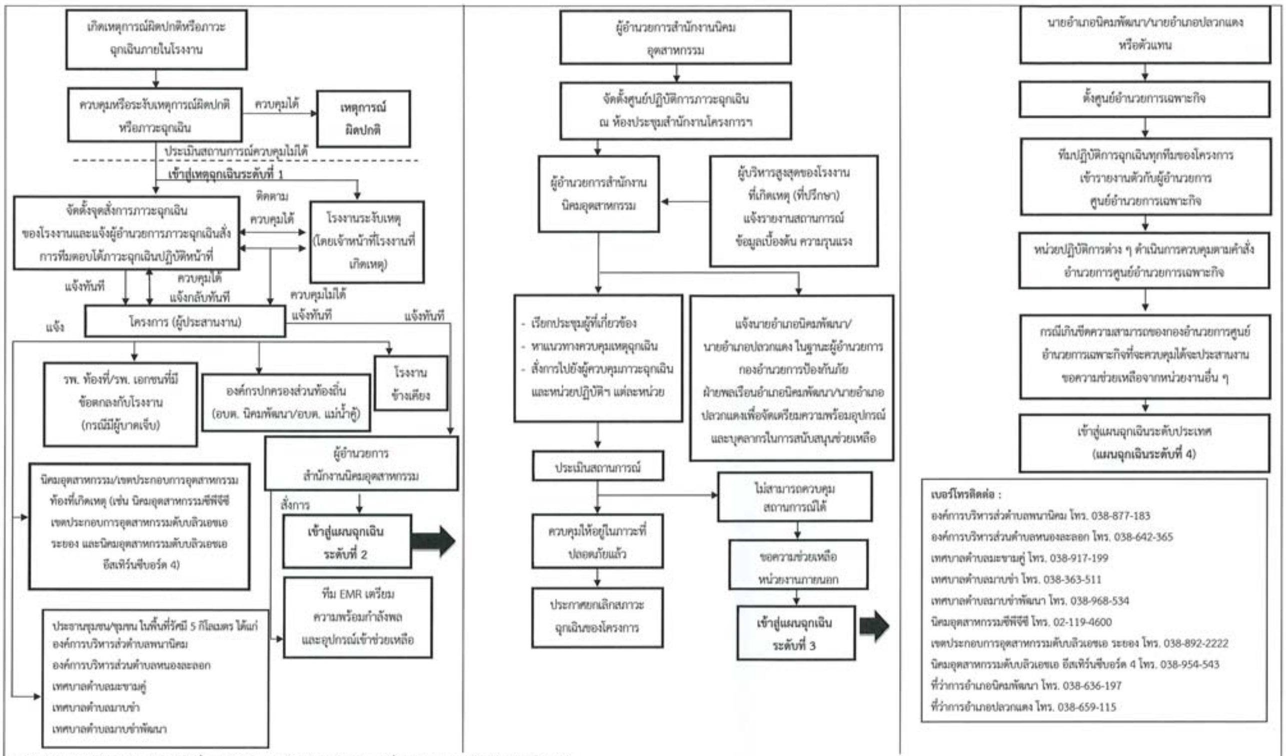

หมายเหตุ : โครงการปฏิบัติตามแผนฉุกเฉินระดับที่ 1 จะแจ้งให้ กอ.ปภ.จังหวัดระยอง ทราบตลอดเพื่อประเมินสถานการณ์ และเตรียมการช่วยเหลือ

รูปที่ 30 แผนฉุกเฉินของโครงการ

ลงชื่อ.................... ลงชื่อ....................
นายพีร์ ปัทมวรกุลชัย นายสุจินต์ เรียนวิริยะกิจ
กรรมการผู้มีอำนาจลงนาม
บริษัท ปิ่นทอง อินดัสเตรียล ปาร์ค จำกัด (มหาชน)

ลงชื่อ....................
(นางชีววรัตน์ ศิลปรัตน์)
ผู้จัดทำรายงานการประเมินผลกระทบสิ่งแวดล้อมบุคคลธรรมดา
บริษัท โฟร์เทียร์ คอนซัลแตนท์ จำกัด

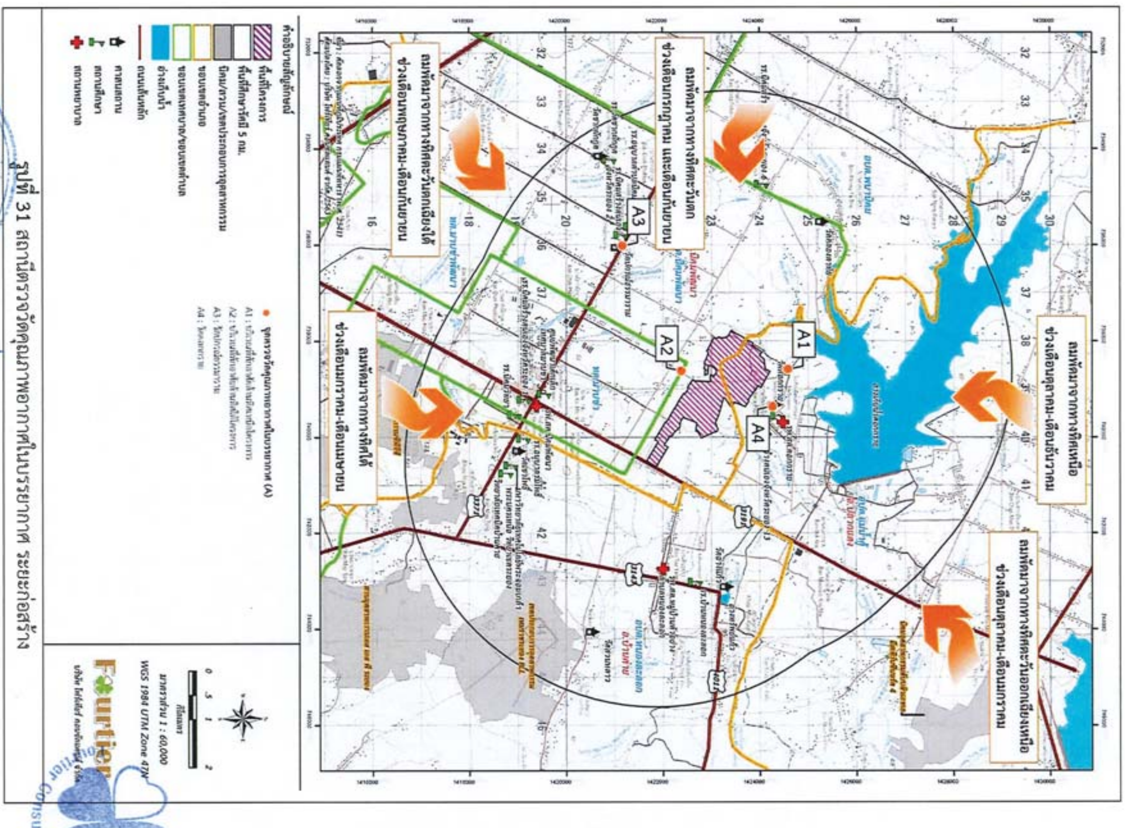

รูปที่ 31 สถานีตรวจวัดคุณภาพอากาศในบรรยากาศ ระยะก่อสร้าง

ลงชื่อ.................... ลงชื่อ....................
นายพีร์ ปัทมวรกุลชัย นายสุจินต์ เรียนวิริยะกิจ
กรรมการผู้มีอำนาจลงนาม
บริษัท ปิ่นทอง อินดัสเตรียล ปาร์ค จำกัด (มหาชน)

ลงชื่อ....................
(นางชีววรัตน์ ศิลปรัตน์)
ผู้จัดทำรายงานการประเมินผลกระทบสิ่งแวดล้อมบุคคลธรรมดา
บริษัท โฟร์เทียร์ คอนซัลแตนท์ จำกัด

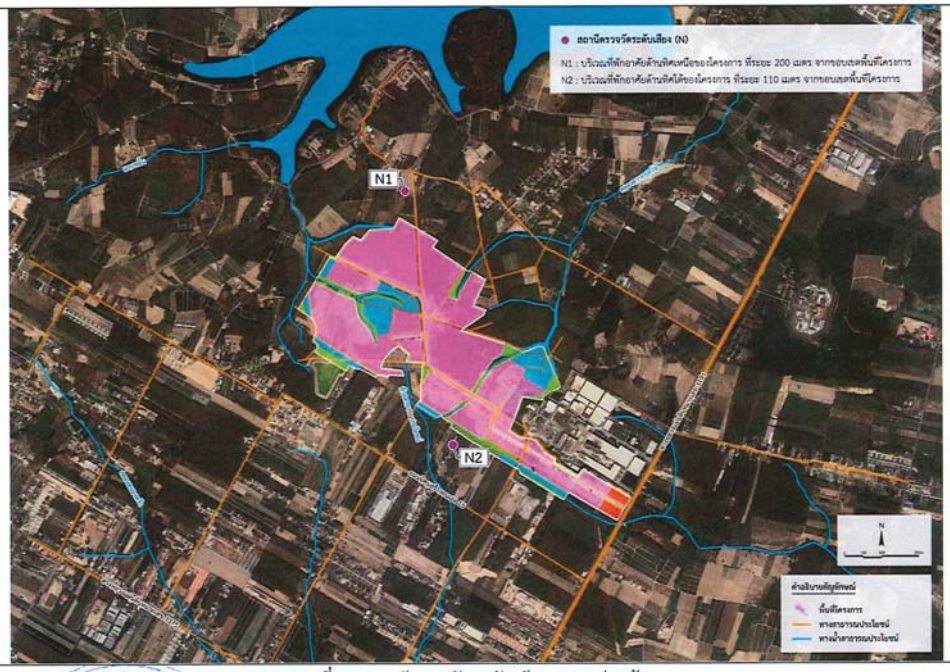

รูปที่ 32 สถานีตรวจวัดระดับเสียง ระยะก่อสร้าง

ลงชื่อ..... ลงชื่อ..... ลงชื่อ.....

นายพีร์ ปัทมวรกุลชัย นายสุจินต์ เรียนวิริยะกิจ (นางชีวรัตน์ ศิลปรัตน์)

กรรมการผู้มีอำนาจลงนาม ผู้จัดทำรายงานการประเมินผลกระทบสิ่งแวดล้อมบุคคลธรรมดา

บริษัท ปิ่นทอง อินดัสเตรียล ปาร์ค จำกัด (มหาชน) บริษัท โฟร์เทียร์ คอนซัลแตนต์ จำกัด

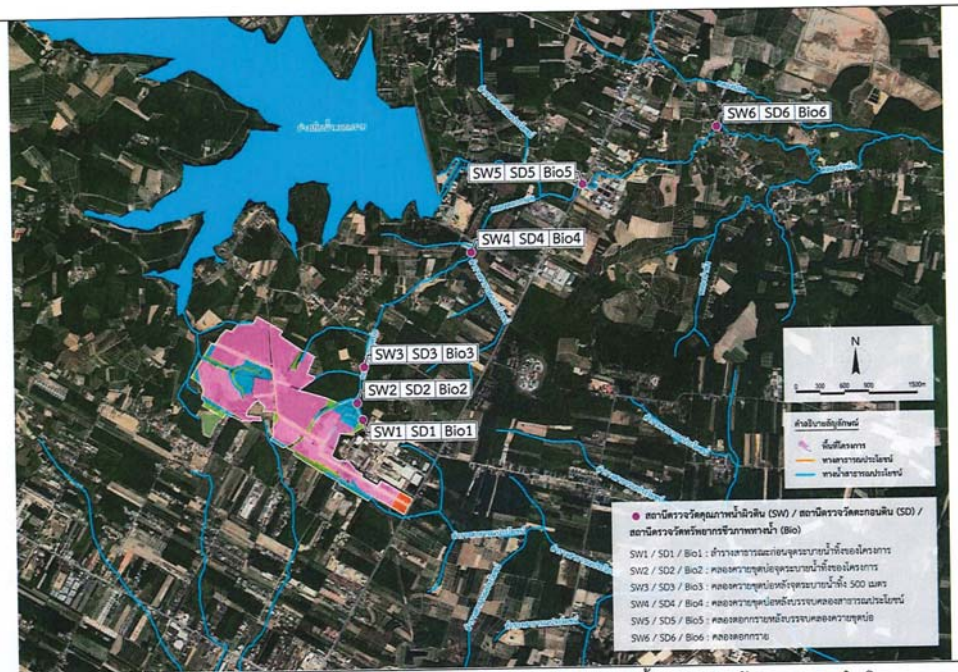

รูปที่ 33 สถานีตรวจวัดคุณภาพน้ำผิวดิน ตะกอนดิน และทรัพยากรชีวภาพทางน้ำ ระยะก่อสร้างและระยะดำเนินการ

ลงชื่อ..... ลงชื่อ..... ลงชื่อ.....

นายพีร์ ปัทมวรกุลชัย นายสุจินต์ เรียนวิริยะกิจ (นางชีวรัตน์ ศิลปรัตน์)

กรรมการผู้มีอำนาจลงนาม ผู้จัดทำรายงานการประเมินผลกระทบสิ่งแวดล้อมบุคคลธรรมดา

บริษัท ปิ่นทอง อินดัสเตรียล ปาร์ค จำกัด (มหาชน) บริษัท โฟร์เทียร์ คอนซัลแตนต์ จำกัด

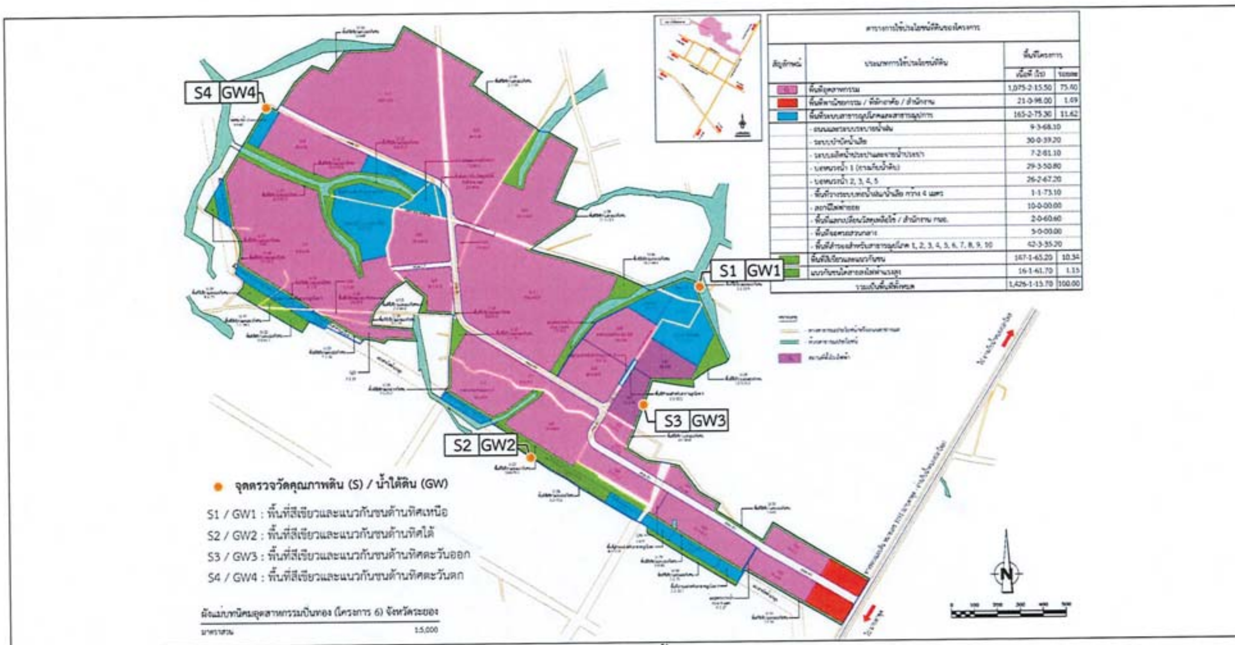

รูปที่ 34 สถานีตรวจวัดคุณภาพดิน และคุณภาพน้ำใต้ดิน ระยะก่อนสร้างและระยะดำเนินการ

ลงชื่อ............................ ลงชื่อ............................

นายพีร์ ปัทมวรกุลชัย นายสุจินต์ เรียนวิริยะกิจ

กรรมการผู้มีอำนาจลงนาม

บริษัท ปิ่นทอง อินดัสเตรียล ปาร์ค จำกัด (มหาชน)

ลงชื่อ............................

(นางชีวรัตน์ ศิลปรัตน์)

ผู้จัดทำรายงานการประเมินผลกระทบสิ่งแวดล้อมบุคคลธรรมดา

บริษัท โฟร์เทียร์ คอนซัลแตนต์ จำกัด

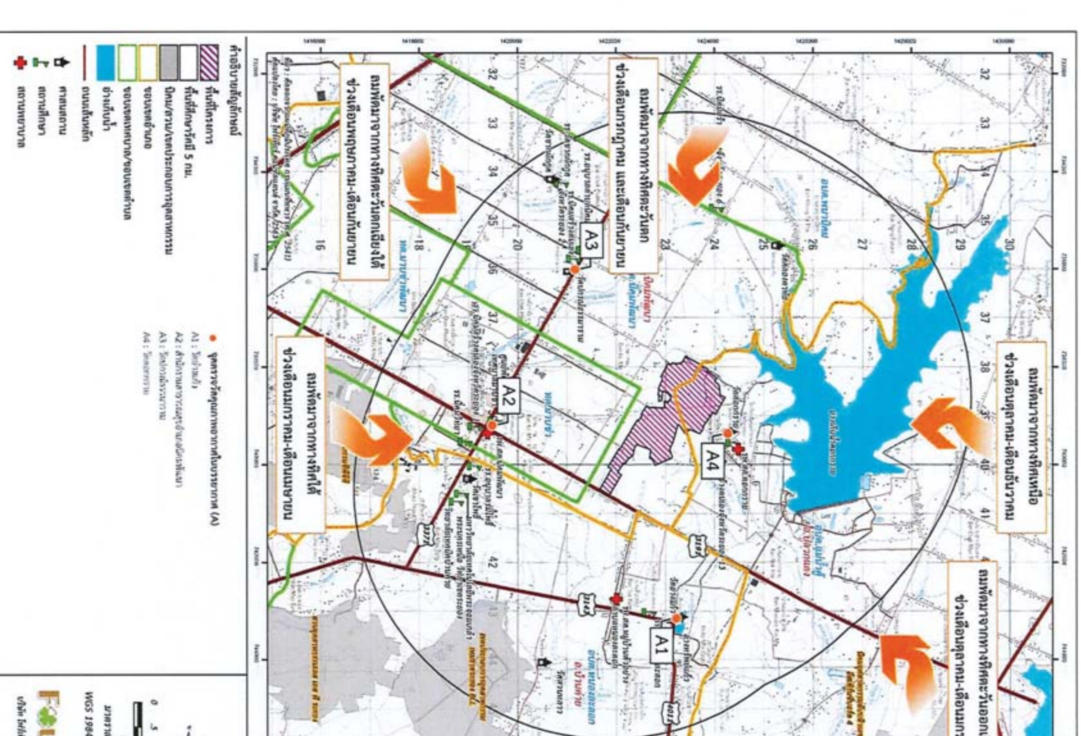

รูปที่ 35 สถานีตรวจวัดคุณภาพอากาศในบรรยากาศ ระยะดำเนินการ

ลงชื่อ............................ ลงชื่อ............................

นายพีร์ ปัทมวรกุลชัย นายสุจินต์ เรียนวิริยะกิจ

กรรมการผู้มีอำนาจลงนาม

บริษัท ปิ่นทอง อินดัสเตรียล ปาร์ค จำกัด (มหาชน)

ลงชื่อ............................

(นางชีวรัตน์ ศิลปรัตน์)

ผู้จัดทำรายงานการประเมินผลกระทบสิ่งแวดล้อมบุคคลธรรมดา

บริษัท โฟร์เทียร์ คอนซัลแตนต์ จำกัด

รูปที่ 36 สถานีตรวจวัดระดับเสียง ระยะดำเนินการ

ลงชื่อ..... ลงชื่อ..... ลงชื่อ.....

นายพีร์ ปัทมวรกุลชัย — นายสุจินต์ เรียนวิริยะกิจ — (นางชีวรัตน์ ศิลปรัตน์)

กรรมการผู้มีอำนาจลงนาม — ผู้จัดทำรายงานการประเมินผลกระทบสิ่งแวดล้อมบุคคลธรรมดา

บริษัท ปิ่นทอง อินดัสเตรียล-ปาร์ค จำกัด (มหาชน) — บริษัท โฟร์เทียร์ คอนซัลแตนต์ จำกัด

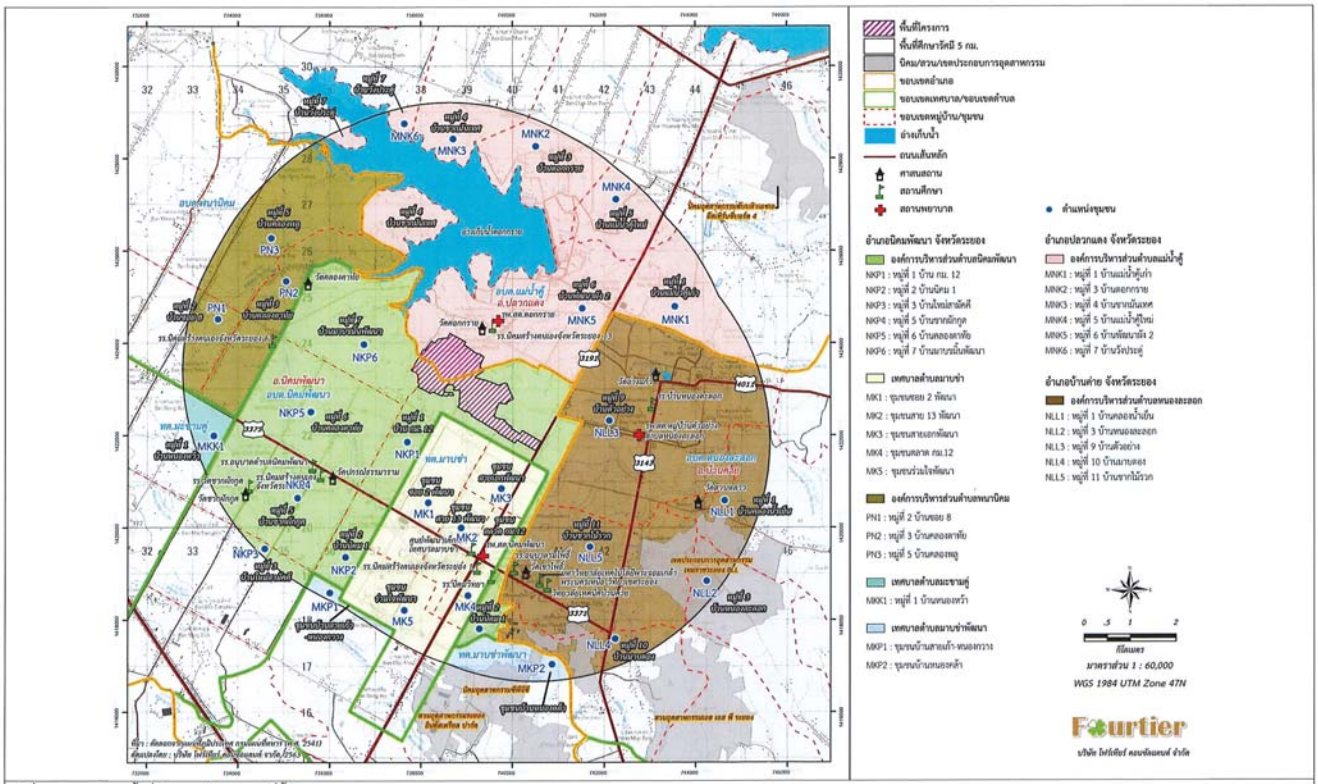

รูปที่ 37 ชุมชนบริเวณพื้นที่ศึกษา 5 กิโลเมตรจากที่ตั้งโครงการ

ลงชื่อ..... ลงชื่อ..... ลงชื่อ.....

นายพีร์ ปัทมวรกุลชัย — นายสุจินต์ เรียนวิริยะกิจ — (นางชีวรัตน์ ศิลปรัตน์)

กรรมการผู้มีอำนาจลงนาม — ผู้จัดทำรายงานการประเมินผลกระทบสิ่งแวดล้อมบุคคลธรรมดา

บริษัท ปิ่นทอง อินดัสเตรียล-ปาร์ค จำกัด (มหาชน) — บริษัท โฟร์เทียร์ คอนซัลแตนต์ จำกัด